خراسان
WWW.KHORASANNEWS.COM
سه‌شنبه، ۲ بهمن ۱۴۰۳
شماره ۲۱۶۸۸
۲۰ رجب ۱۴۴۶
۲۱ ژانویه ۲۰۲۵

چهره‌ها و خبرها

پریناز ایزدیار با اولین کمدی کارنامه‌اش «صددام» اثر پدرام پورامیری در جشنواره فجر حضور دارد. او در این فیلم با رضا عطاران، آزاده صمدی و عباس جمشیدی‌فر همبازی بوده. ایزدیار اکنون سریال نمایش خانگی «ازازیل» را در حال انتشار دارد.

امیرعلی نبویان پنج شنبه هفته جاری با «مسابقه مافیا؛ دُن» ساخته محمدرضا درخشان به نمایش خانگی می‌آید. او همراه بهار قاسمی و حامد آهنگی، به عنوان مربی در این مسابقه حضور دارد. «مسابقه مافیا؛ دُن» در فیلم‌نت منتشر می‌شود.

ایمان قیاسی در گفت‌وگو با مهر درباره علت پخش نشدن تیتراژ «یلدای مادرانه» با صدای مهران مدیری و علی زندوکیلی، ضمن اظهار بی‌اطلاعی از این موضوع توضیح داده که بنابر حدس او، یک بحث مدیریتی مطرح بوده است.

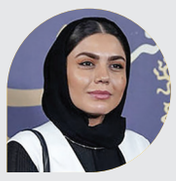

آزاده زارعی تکرار سریال «شاهرگ» ساخته جلال دهقانی اشکذری را در نوبت پخش از شبکه آی فیلم دارد. این مجموعه سیاسی محصول سال ۹۹ و با بازی عباس غزالی، نیما رئیسی و مهدی سلوکی، از جمعه ساعت ۱۸ روی آنتن می‌رود.

تلویزیون

حذف برنامه «جعبه سیاه» از آنتن

برنامه جنجالی شبکه افق سیما که در روزهای گذشته حاشیه‌هایی را با خود به همراه داشت، از روز گذشته از آنتن شبکه افق حذف شد.

به گزارش ایسنا، واکنش‌ها به رویکرد برنامه «جعبه سیاه» در شبکه افق سرانجام منجر به این شد که تلویزیون بازپخش این برنامه را از آنتن حذف کند. برنامه «جعبه سیاه» تا هفته گذشته روزهای یک‌شنبه و سه‌شنبه از شبکه افق بازپخش می‌شد و قسمت جدید این برنامه شب گذشته به روی آنتن نرفت. آخرین برنامه «جعبه سیاه» شبکه افق سه‌شنبه (۲۶ دی ماه) در جدول پخش دیده شد و در ادامه با واکنش‌های متعددی همراه شد. انتشار بریده ویدئوی اهدای کفن و آگهی ترحیم هادی عامل به این گزارشگر در «جعبه سیاه»، باعث شد این اقدام با واکنش‌های فراوان و همچنین گلایه هادی عامل مواجه شود. انتقادهایی که همراهی رئیس صداوسیما را به دنبال داشت؛ به‌گونه‌ای که پیمان جبلی نیز تولید این صحنه‌ها را با هر هدف و تحت هر عنوانی، خطا دانست. در پی این اتفاق روابط عمومی برنامه «جعبه سیاه» هم مطلبی را منتشر و ضمن توضیح درباره رویکرد خود، از هادی عامل عذرخواهی کرد.

بازگشت ستاره‌ها به میدان رقابت فجر

رضا عطاران، لیلا حاتمی، شهاب حسینی، حامد بهداد و ساره بیات پس از چند دوره غیبت در جشنواره فجر با فیلم جدیدی در دوره چهل‌وسوم حضور خواهند داشت

مائده کاشیان
info@khorasannews.com

حضور بعضی فیلم‌ها در چهل‌وسومین دوره جشنواره فجر، باعث شده است که تعدادی از چهره‌ها یا ستاره‌هایی که طی دوره‌های اخیر در جشنواره فجر غایب بودند، بار دیگر شرکت در این رقابت را تجربه کنند و پس از مدتی غیبت به جشنواره فجر بازگردند. راه‌یابی فیلم‌هایی مانند «صددام»، «رها»، «زمانی در ابدیت»، «شوهر ستاره» و «چشم بادومی» به چهل‌وسومین دوره جشنواره، زمینه‌ساز بازگشت ستاره‌هایی مانند رضا عطاران، شهاب حسینی، لیلا حاتمی، حامد بهداد و ساره بیات شده است. این ستاره‌ها آخرین‌بار در کدام دوره از رقابت جشنواره فجر حاضر بودند و چه مسیری تا چهل‌وسومین جشنواره فجر طی کرده‌اند؟

حامد بهداد

آخرین‌بار حامد بهداد سال ۹۹ با کمدی «گیج‌گاه» به کارگردانی عادل تبریزی در جشنواره فجر حاضر بود، منتهی این فیلم کمدی به عنوان اولین ساخته تبریزی به بخش نگاه نو راه پیدا کرده بود و دستاوردی برای بهداد نداشت. این بازیگر سپس در کمدی‌های «مفت‌بر»، «عینک قرمز»، دو فیلم «پیرپسر» و «شوهر ستاره» بازی کرد. فیلم پرحاشیه «پیرپسر» اثر اکتای براهنی در نهایت به دلیل داشتن «منع قانونی» از فهرست انتخاب‌های هیئت انتخاب کنار گذاشته شد، به این ترتیب حامد بهداد تنها با فیلم «شوهر ستاره» اثر ابراهیم ایرجزاد که در سکوت کامل خبری تولید شده، پس از سه دوره غیبت به جشنواره فجر بازمی‌گردد.

ساره بیات

دوری ساره بیات از سینما طی سال‌های اخیر باعث شده بود که این بازیگر فرصت حضور در جشنواره فجر را پیدا نکند و حالا پس از شش سال به این رقابت بیاید. بیات آخرین بار با «سمفونی نهم» محمدرضا هنرمند در دوره سی‌وهفتم جشنواره حاضر بود، اما موفقیتی نصیب فیلم یا ساره بیات نشد. این بازیگر سپس در فیلم‌های «هزارتو» و «عنکبوت» ایفای نقش کرد که از میان آن‌ها «عنکبوت» به صورت تک‌سانس در بخش خارج از مسابقه اکران شد. ساره بیات پس از این فیلم به نمایش خانگی رفت و در سریال «عاشقانه ۲» ایفای نقش کرد و از سینما فاصله گرفت تا این که امسال جلوی دوربین «چشم بادومی» اولین ساخته ابراهیم امینی فیلم‌نامه‌نویس سینما رفت. این فیلم یک درام اجتماعی است و مهدی هاشمی و علی باقری هم در آن بازی کرده‌اند.

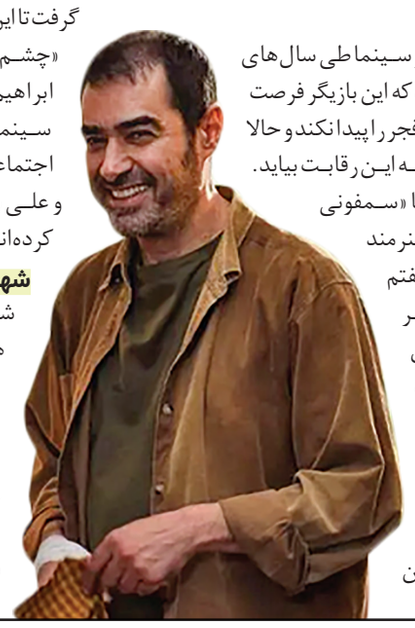

شهاب حسینی

شهاب حسینی در ادامه همکاری‌های خود با کارگردانان فیلم اولی، امسال جلوی دوربین «رها» اولین ساخته حسام فرهمند رفت و با این فیلم به جشنواره فجر می‌آید. حضور «رها» در جشنواره پیش‌رو، پایانی بر غیبت پنج ساله حسینی در این رقابت خواهد بود. آخرین حضور این ستاره به دوره سی‌وهشتم برمی‌گردد که با فیلم «آن شب» در بخش نگاه نو حضور داشت. شهاب حسینی طی سال‌های اخیر در سینما به موفقیت ویژه‌ای دست پیدا نکرده و بازی در سریال پربیننده «پوست شیر»، اتفاق مهم کارنامه نمایش خانگی او بوده است. باید دید «رها» می‌تواند برخلاف دیگر همکاری‌های حسینی با فیلم اولی‌ها به اتفاق مهمی در کارنامه او تبدیل شود یا خیر.

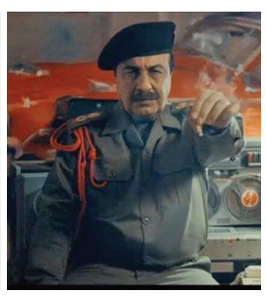

لیلا حاتمی

اگر فیلم «پیرپسر» اثر اکتای براهنی به چهل‌وسومین جشنواره فجر راه پیدا می‌کرد، لیلا حاتمی به واسطه آن و «زمانی برای ابدیت» به کارگردانی مهدی نوروزیان، با دو فیلم در چهل‌وسومین جشنواره فجر حضور داشت، اما پس از حواشی ساخته براهنی، حاتمی به‌واسطه فیلم نوروزیان در این رقابت شرکت می‌کند. آخرین حضور لیلا حاتمی در جشنواره فجر به دوره سی‌وهفتم و فیلم «مردی بدون سایه» برمی‌گردد. اگر فیلم «قاتل و وحشی» توقیف نمی‌شد، لیلا حاتمی با یکی از مهم‌ترین آثار کارنامه‌اش در سی‌وهشتمین دوره جشنواره حاضر می‌شد، اما این فیلم مجوز نمایش ندارد. «زمانی در ابدیت» اولین ساخته مهدی نوروزیان است و نیکی کریمی نیز به عنوان تهیه‌کننده در پروژه حضور دارد. بابک حمیدیان، نوید پورفرج، عباس غزالی و مرحوم بیتا فرهی از دیگر بازیگران فیلم هستند.

رضا عطاران

ستاره محبوب پس از سه دوره غیبت در جشنواره فجر، امسال با یک فیلم کمدی به جمع رقبا می‌آید. رضا عطاران آخرین بار سال ۹۹ با دو فیلم «روشن» اثر روحا... حجازی و «شیشلیک» ساخته محمدحسین مهدویان در جشنواره فجر دیده شد و با دو نقش تلخ و کمدی حضور متفاوتی در جشنواره داشت. بازی در «روشن» سیمرغ بهترین بازیگر نقش اول مرد را نصیب او کرد، اما «شیشلیک» همچنان در توقیف به سر می‌برد. عطاران سپس در فیلم‌های کمدی «قیف»، «ویلای ساحلی» و «صددام» ایفای نقش کرد. «صددام» ساخته پدرام پورامیری در چهل‌وسومین جشنواره فجر رونمایی خواهد شد. عطاران با گریم شخصیت صدام در این فیلم ظاهر شده و ستاره‌هایی مانند پرینار ایزدیار و آزاده صمدی نیز با او همبازی بوده‌اند.

حراج خانه

صفحه آرایی

واحد صفحه‌آرایی روزنامه خراسان
سفارش می‌پذیرد

۰۵۱۳۷۰۰۹۳۹۰
layout@khorasannews.com

اداره ثبت اسناد و املاک حوزه ثبت ملک بردسکن
هیات موضوع قانون تعیین تکلیف وضعیت ثبتی اراضی و ساختمانهای فاقد سند رسمی
آگهی موضوع ماده ۳ قانون و ماده ۱۳ آئین نامه قانون تعیین تکلیف وضعیت ثبتی و اراضی و ساختمانهای فاقد سند رسمی

برابر رای شماره ۱۴۰۳۰۳۵۵۶ هیات اول / دوم موضوع قانون تعیین تکلیف وضعیت ثبتی اراضی و ساختمانهای فاقد سند رسمی مستقر در واحد ثبتی حوزه ثبت ملک بردسکن تصرفات مالکانه بلامعارض متقاضی آقای محمد امین محمدزاده فرزند عبدالحمید بشماره شناسنامه ۵۷۲۰۲۱۸۸۳۱ صادره از ششدانگ یکباب ساختمان به مساحت ۱۲۷.۵۳ متر مربع مفروز و مجزا شده از پلاک ۲۰۲۷ فرعی از ۴ اصلی واقع در بخش ۴ شهرستان بردسکن خریداری از ورثه عبدالرضا مشیری محرز گردیده است. لذا به منظور اطلاع عموم مراتب در دو نوبت به فاصله ۱۵ روز آگهی می‌شود در صورتی اشخاص نسبت به صدور سند مالکیت متقاضی اعتراضی داشته باشند میتوانند از تاریخ انتشار اولین آگهی به مدت دو ماه اعتراض خود را به این اداره تسلیم و پس از اخذ ،رسید ظرف مدت یک ماه از تاریخ تسلیم ،اعتراض دادخواست خود را به مراجع قضایی تقدیم نمایند. بدیهی است در صورت انقضای مدت مذکور و عدم وصول اعتراض طبق مقررات سند مالکیت صادر خواهد شد.
تاریخ انتشار نوبت اول: ۱۴۰۳/۱۱/۰۲ تاریخ انتشار نوبت دوم: ۱۴۰۳/۱۱/۱۷
غلامرضا گنج بخش–رییس ثبت اسناد و املاک بردسکن
۱۰۷۳۰۰

آگهی دعوت از مجاورین و مالکین مشاع

نظر به درخواست آقای حسن خسروی خادر مالک نیم دانگ مشاع از ششدانگ یکقطعه باغ پلاک ۴۰۵ فرعی از ۸۱- اصلی واقع در اراضی خادر بخش شش مشهد مبنی بر صدور سند مالکیت کاداستری پلاک مذکور در اجرای کد ۹۱۴ مجموعه بخشنامه های ثبتی و باستناد ماده ۱۸ آئین نامه اجرای مفاد اسناد لازم الاجراء و طرز رسیدگی به شکایت از عملیات اجرائی سازمان ثبت رسمی اسناد و املاک کشور نماینده و نقشه بردار این اداره در روز چهار شنبه تاریخ ۱۴۰۳/۱۱/۱۰ ساعت ۹:۳۰ صبح جهت معاینه محل ملک مورد تقاضا در محل وقوع ملک حضور خواهند یافت لذا بموجب این آگهی از مالکین مشاعی و مجاورین پلاک فوق الذکر دعوت بعمل می آید به جهت حفظ حقوق مالکانه وعدم تضییع حق احتمالی در موعد مقرر در این آگهی در محل وقوع ملک مورد تقاضا حضور یابند. بدیهی است عدم حضور در موعد تعیین شده فوق مانع ادامه عملیات ثبتی نخواهد شد. م الف ۴۹۳۴- تاریخ انتشار: ۱۴۰۳/۱۱/۲
حسن ابوترابی – مدیر واحد ثبتی حوزه ثبت ملک طرقبه شاندیز از طرف محمد ایرانی
۱۰۶۷۱۶

مشاهده تمامی آگهی های
خراسان بزرگ
زودتر با خبر شوید ...
www.mozayedemonaghese.com
واحد پشتیبانی و سایت ۰۲۱-۴۹۱۰۵۴۲۵

آگهی مزایده عمومی

وزارت نیرو
شرکت مهندسی آب و فاضلاب کشور
تاسیس ۱۳۹۵
شرکت آب وفاضلاب استان خراسان رضوی

امور آب و فاضلاب تایباد در نظر دارد: اقلام مشروحه ذیل را از طریق برگزاری مزایده عمومی به صورت یکجا به فروش رساند
نوبت دوم
اقلام اسقاطی و ضایعاتی بشرح مندرج در جدول ذیل:

مشخصات کالای مورد مزایده			
۱	لوله پلی ایتلن ۶۱-۰۱ اتمسفر	کیلوگرم	۱۸۰
۲	لوله فولادی	کیلوگرم	۱۲۰۰۰
۳	ضایعات آهن	کیلوگرم	۳۶۰۰
۴	لوله چدن داکتیل	کیلوگرم	۷۴۰
۵	ضایعات چدنی	کیلوگرم	۵۰۰
۶	مس	کیلوگرم	۲۰
۷	کابل مس روکش دار	متر	۲
۸	ضایعات برنجی	کیلوگرم	۲۸۰
۹	پمپ کلرناتور ۵۱ لیتری	دستگاه	۱
۱۰	پمپ کلرناتور دوزینگ	دستگاه	۱

جمع مبالغ: ۲,۵۰۰,۰۰۰,۰۰۰ میلیون ریال
زمان، مهلت و محل دریافت اسناد مزایده:
الف - مهلت دریافت اسناد مزایده: ۱۴۰۳/۱۱/۷
ب - محل دریافت اسناد مزایده: امور آب و فاضلاب شهرستان تایباد واقع در بلوار شهدای نیروی انتظامی جنب اداره بهزیستی تلفن۰۵۱۵۴۵۲۳۲۷۹-۰۵۱۵۴۵۲۲۲۷۹
ج - مهلت تسلیم پیشنهادها: ۱۴۰۳/۱۱/۱۶ ساعت ۱۴
د- تاریخ بازگشایی پاکات: ۱۴۰۳/۱۱/۱۷ ساعت ۰۹صبح
محل دپوی کالاها: شهرستان تایباد- بلوار ۲۲ بهمن - انبار هلال احمر
سایر توضیحات ضروری شامل مبلغ تضمین شرکت در فرایند ارجاع کار (شرکت در مزایده) و ... در اسناد مزایده اعلام گردیده است.
دفتر روابط عمومی و آموزش همگانی- شرکت آب و فاضلاب استان خراسان رضوی
سایت اینترنتی: www.abfakhorasan.ir
۱۰۷۱۷۴

اداره ثبت اسناد و املاک حوزه ثبت ملک شیروان
هیات موضوع قانون تعیین تکلیف وضعیت ثبتی اراضی و ساختمانهای فاقد سند رسمی
آگهی موضوع ماده ۳ قانون و ماده ۱۳ آئین نامه قانون تعیین تکلیف وضعیت ثبتی و اراضی و ساختمانهای فاقد سند رسمی

برابر کلاسه ۱۴۰۳۰۴۸۵ و رای شماره ۱۴۰۳۶۰۳۰۷۱۱۴۰۰۷۸۵۹ هیات اول موضوع قانون تعیین تکلیف وضعیت ثبتی اراضی و ساختمانهای فاقد سند رسمی مستقر در واحد ثبتی حوزه ثبت ملک شیروان تصرفات مالکانه بلا معارض متقاضی آقای سیدرضا میرزا محمدزاده به شناسنامه شماره ۲۸۶ کدملی ۰۸۲۹۲۸۸۸۰۵ صادره فرزند حیدر در شش دانگ یک قطعه زمین مزروعی به مساحت ۱۶۱۳۷ متر مربع مفروز و مجزا شده از پلاک ۱ اصلی ناحیه ۴ بخش ۵ قوچان واقع در اراضی سه یک آب از محل مالکیت محمد اسماعیل اوغازی محرز گردیده است. لذا به منظور اطلاع عموم مراتب در دو نوبت به فاصله ۱۵ روز آگهی میشود در صورتی که اشخاص نسبت به صدور سند مالکیت متقاضی اعتراضی داشته باشند میتوانند از تاریخ انتشار اولین آگهی به مدت دو ماه اعتراض خود را به این اداره تسلیم و پس از اخذ ،رسید ظرف مدت یک ماه از تاریخ تسلیم ،اعتراض دادخواست خود را به مراجع قضایی تقدیم نمایند. بدیهی است در صورت انقضای مدت مذکور و عدم وصول اعتراض طبق مقررات سند مالکیت صادر خواهد شد.
تاریخ انتشار نوبت اول: ۱۴۰۳/۱۰/۱۷ تاریخ انتشار نوبت دوم: ۱۴۰۳/۱۱/۰۲
محمد زارعی – رییس ثبت اسناد و املاک شیروان
۱۰۴۵۸۵

اداره ثبت اسناد و املاک حوزه ثبت ملک شیروان
هیات موضوع قانون تعیین تکلیف وضعیت ثبتی اراضی و ساختمانهای فاقد سند رسمی
آگهی موضوع ماده ۳ قانون و ماده ۱۳ آئین نامه قانون تعیین تکلیف وضعیت ثبتی و اراضی و ساختمانهای فاقد سند رسمی

برابر کلاسه ۴۸۶/۱۴۰۳ و رای شماره ۱۴۰۳۶۰۳۰۷۱۱۴۰۰۷۶۴۶ هیات اول موضوع قانون تعیین تکلیف وضعیت ثبتی اراضی و ساختمانهای فاقد سند رسمی مستقر در واحد ثبتی حوزه ثبت ملک شیروان تصرفات مالکانه بلامعارض متقاضی آقای سیدرضا میرزا محمدزاده به شناسنامه شماره ۲۸۶ کدملی ۰۸۳۹۲۸۸۸۰۵ صادره فرزند حیدر در ششدانگ یک قطعه زمین مزروعی به مساحت ۶۳۶۸ متر مربع قسمتی از پلاک ۱ اصلی سه یک اب ناحیه ۴ بخش ۵ قوچان از محل مالکیت متقاضی محرز گردیده است لذا به منظور اطلاع عموم مراتب در دو نوبت به فاصله ۱۵ روز آگهی می شود در صورتی که اشخاص نسبت به صدور سند مالکیت متقاضی اعتراضی داشته باشند میتوانند از تاریخ انتشار اولین آگهی به مدت دو ماه اعتراض خود را به این اداره تسلیم و پس از اخذ، رسید، ظرف مدت یک ماه از تاریخ تسلیم اعتراض دادخواست خود را به مراجع قضایی تقدیم نمایند. بدیهی است در صورت انقضای مدت مذکور و عدم وصول اعتراض طبق مقررات سند مالکیت صادر خواهد شد.تاریخ انتشار نوبت اول: ۱۴۰۳/۱۰/۱۷ تاریخ انتشار نوبت دوم ۱۴۰۳/۱۱/۰۲
محمد زارعی – رییس ثبت اسناد و املاک شیروان
۱۰۴۵۸۷

آگهی موضوع ماده ۳ قانون و ماده ۱۳ آئین نامه قانون تعیین تکلیف
وضعیت ثبتی و اراضی و ساختمانهای فاقد سند رسمی

برابر رای شماره ۱۴۰۳۶۰۳۰۶۲۶۲۰۰۰۳۹۲ هیات دوم موضوع قانون تعیین تکلیف وضعیت ثبتی اراضی و ساختمانهای فاقد سند رسمی مستقر در واحد ثبتی حوزه ثبت ملک احمد آباد تصرفات مالکانه بلامعارض متقاضی آقای سید رضا فکور یحیائی فرزند سید حسن بشماره شناسنامه ۵۸۴۱۰ صادره از مشهد در یک قطعه زمین مزروعی به مساحت ۱۹۳۳۶.۶۳ متر مربع پلاک فرعی ۱۲۹ از ۲۴۸ اصلی موسوم به اراضی اسلام قلعه واقع در بخش ۵ مشهد خریداری از مالک رسمی خود متقاضی محرز گردیده است. لذا به منظور اطلاع عموم مراتب در دو نوبت به فاصله ۱۵ روز آگهی می شود در صورتی که اشخاص نسبت به صدور سند مالکیت متقاضی اعتراضی داشته باشند میتوانند از تاریخ انتشار اولین آگهی به مدت دو ماه اعتراض خود را به این اداره تسلیم و پس از اخذ ،رسید ظرف مدت یک ماه از تاریخ تسلیم اعتراض دادخواست خود را به مراجع قضایی تقدیم نمایند. بدیهی است در صورت انقضای مدت مذکور و عدم وصول اعتراض طبق مقررات سند مالکیت صادر خواهد شد. م الف ۴۹۳۹
تاریخ انتشار نوبت اول: ۱۴۰۳/۱۱/۲ تاریخ انتشار نوبت دوم: ۱۴۰۳/۱۱/۱۷
محمدرضا رجایی مقدم – رئیس ثبت اسناد و املاک
۱۰۷۱۹۳

آگهی مرحله اول مزایده فروش ۹ قطعه زمین با کاربری مسکونی (۱۴۰۳/۹)
شماره مزایده در سامانه ستاد: ۲۰۰۳۰۰۵۴۲۱۰۰۰۰۰۹

شهرداری شیروان به استناد مصوبه شورای اسلامی شهر شیروان بند ۳ صورت جلسه ۲۸۹ مورخ ۱۴۰۳/۰۸/۰۱ تعداد ۹ قطعه زمین با کاربری مسکونی را از طریق مزایده و سامانه تدارکات الکترونیکی دولت ستاد به آدرس www.setadiran.ir را طبق جدول ذیل واگذار نماید.
۱- مهلت اخذ اسناد ازسامانه : از تاریخ ۱۴۰۳/۱۱/۰۲ لغایت پایان وقت اداری ۱۴۰۳/۱۱/۱۰ می‌باشد. ۲- مهلت بارگذاری اسناد در سامانه: تا ساعت ۱۸ شنبه مورخ ۱۴۰۳/۱۱/۲۰ می‌باشد.
۳- جلسه بازگشائی: پاکت‌ها ساعت ۱۲ روز یک شنبه مورخ ۱۴۰۳/۱۱/۲۱ در محل شهرداری تشکیل خواهد شد. ۴- مبلغ تضمین شرکت در مزایده (سپرده) میبایست به صورت فیزیکی در پاکتهای در بسته تا موعد مقرر تحویل دبیرخانه شهرداری گردد و سپرده نفرات برنده اول تا سوم ، تا انجام معامله قطعی نزد شهرداری باقی خواهد ماند و چنانچه نفرات اول تا سوم از انجام معامله به هر دلیل انصراف دهند سپرده آن‌ها به ترتیب به نفع شهرداری ضبط خواهد شد. ۵- هزینه درج آگهی مزایده به عهده برندگان مزایده می‌باشد. ۶- مبلغ زمین به صورت نقد از برنده مزایده دریافت خواهد شد. ۷- مبلغ خرید اسناد مناقصه ۱/۰۰۰/۰۰۰ ریال می‌باشد که از درگاه بانکی موجود در سامانه تدارکات الکترونیکی دولت انجام می‌گیرد. ۸- سایر اطلاعات و جزئیات مربوطه در فرم شرایط و سایر اسناد مزایده مندرج است که متقاضیان می‌بایست جهت دریافت اسناد به آدرس خراسان شمالی ، شیروان ، شهرداری، امور قراردادها و پیمانها مراجعه و همچنین شماره تماس ۰۵۸۳۶۲۲۸۹۳۸ جهت کسب اطلاعات بیشتر در اختیار متقاضیان می‌باشد.

ردیف	کاربری	پلاک ثبتی قطعات	آدرس	مساحت به متر مربع	قیمت پایه کل ملک(به ریال)	سپرده مزایده به ریال
۱	مسکونی	۱۳ فرعی از ۳ فرعی از ۱۲۹۰ اصلی	رزاز شمالی-همجوار ضلع جنوبی پارک رزاز-نبش خیابان ۱۶ متری و کوچه ۱۰ متری	۱۹۸/۴۳	۳۱/۷۴۸/۸۰۰/۰۰۰	۱/۵۸۷/۴۴۰/۰۰۰
۲	مسکونی	۱۴ فرعی از ۳ فرعی از ۱۲۹۰ اصلی	رزاز شمالی-همجوار ضلع جنوبی پارک رزاز•حاشیه کوچه ۱۰ متری	۱۹۶/۲۴	۲۵/۵۱۱/۲۰۰/۰۰۰	۱/۲۷۵/۵۶۰/۰۰۰
۳	مسکونی	۱۵ فرعی از ۳ فرعی از ۱۲۹۰ اصلی	رزاز شمالی-همجوار ضلع جنوبی پارک رزاز -حاشیه کوچه ۱۳ متری	۱۹۶/۰۶	۲۵/۴۸۷/۸۰۰/۰۰۰	۱/۲۷۴/۳۹۰/۰۰۰
۴	مسکونی	۱۶ فرعی از ۳ فرعی از ۱۲۹۰ اصلی	رزاز شمالی-همجوار ضلع جنوبی پارک رزاز- حاشیه کوچه ۱۰ متری	۲۰۰/۹۵	۲۶/۱۲۳/۵۰۰/۰۰۰	۱/۳۰۶/۱۷۵/۰۰۰
۵	مسکونی	۱۷ فرعی از ۳ فرعی از ۱۲۹۰ اصلی	رزاز شمالی-همجوار ضلع جنوبی پارک رزاز -حاشیه کوچه ۱۰ متری	۲۱۶/۵۴	۲۸/۱۵۰/۲۰۰/۰۰۰	۱/۴۰۷/۵۱۰/۰۰۰
۶	مسکونی	۱۸ فرعی از ۳ فرعی از ۱۲۹۰ اصلی	رزاز شمالی-همجوار ضلع جنوبی پارک رزاز- حاشیه کوچه ۱۰ متری	۲۱۰/۹۵	۲۷/۴۲۳/۵۰۰/۰۰۰	۱/۳۷۱/۱۷۵/۰۰۰
۷	مسکونی	۱۹ فرعی از ۳ فرعی از ۱۲۹۰ اصلی	رزاز شمالی-همجوار ضلع جنوبی پارک رزاز -حاشیه کوچه ۱۰ متری	۲۱۰/۲۹	۲۷/۳۳۷/۷۰۰/۰۰۰	۱/۳۶۶/۸۸۵/۰۰۰
۸	مسکونی	۲۰ فرعی از ۳ فرعی از ۱۲۹۰ اصلی	رزاز شمالی-همجوار ضلع جنوبی پارک رزاز- حاشیه کوچه ۱۰ متری	۲۰۹/۶۳	۲۷/۲۵۱/۹۰۰/۰۰۰	۱/۳۶۲/۵۹۵/۰۰۰
۹	مسکونی	۲۱ فرعی از ۳ فرعی از ۱۲۹۰ اصلی	رزاز شمالی-همجوار ضلع جنوبی پارک رزاز- نبش خیابان ۱۶ متری و کوچه ۱۰ متری	۲۰۷/۷۹	۳۳/۲۴۶/۴۰۰/۰۰۰	۱/۶۶۲/۳۲۰/۰۰۰

۱۰۷۳۰۵
علی عاقل
شهردار شیروان

فراخوان مناقصه

دانشگاه علوم پزشکی مشهد در نظر دارد تامین ۵ دستگاه مینی بوس هیوندا ۵ دستگاه ون مدل ۸۵ به بالا به منظور ارائه خدمات سرویس ایاب و ذهاب پرسنل بیمارستان دکتر شریعتی در مسیرهای تعیین شده ، برابر برنامه تنظیمی و چک لیست ارزشیابی پیوست اعم از ایام تعطیل و غیر تعطیل را از طریق انجام مناقصه عمومی یک مرحله ای به متقاضیان واجد شرایط به شرح ذیل واگذار نماید. کلیه اطلاعات برگزاری مناقصه به شماره فراخوان ۲۰۰۳۰۰۰۰۶۰۰۰۰۰۸۰ اعم از شرایط ، مهلت شرکت در فراخوان، اسناد و مدارک مناقصه، زمان و مکان بازگشایی پیشنهادها، در سامانه تدارکات الکترونیکی دولت (ستاد) به نشانی: WWW.SETADIRAN.IR بارگذاری گردیده است.
قابل ذکر است:
مبلغ پایه ۷۲/۲۴۰/۰۰۰/۰۰۰ ریال می باشد.
تضمین شرکت در مناقصه ۳/۶۱۲/۰۰۰/۰۰۰ ریال می باشد.
کلیه پیشنهادهای رسیده، حداکثر ده روز پس از پایان مهلت ارسال مدارک، باز و قرائت خواهد گردید.
روابط عمومی دانشگاه علوم پزشکی مشهد
۱۰۷۳۳۱