هجوم سلبریتی ها به جام جهانی!

۱۱ ویژه برنامه جام جهانی در تلویزیون و پلتفرم های ایرانی، با ماجراهای عجیب و غریبی همچون ورود سلبریتی ها و کمدین ها همراه شده است...

مصطفی قاسمیان
info@khorasannews.com

از سه‌شنبه هفته پیش و دو روز پیش از سوت آغاز اولین مسابقه جام جهانی ۲۰۲۶، ماراتن رسانه‌ای جذابی در کشورمان شکل گرفته که به پوشش تلویزیونی و اینترنتی این مسابقات اختصاص دارد. در این فضای متکثر رسانه‌ای، حداقل ۱۱ برنامه جدی در صداوسیما، تلویزیون‌های اینترنتی، پلتفرم‌های وی‌اودی و سایت‌های مهم ورزشی طراحی شده که نشان می‌دهد تنوع برنامه‌ها در این دوره به شکل چشمگیری افزایش یافته و رقابت نفس گیری میان تلویزیونی‌ها و اینترنتی‌ها دیده می‌شود. توصیف این فضا در یک جمله کلی، می‌گوید برنامه‌های تلویزیونی رویکردی فنی‌تر دارند و بیشتر به متن مسابقات می‌پردازند، در حالی که پلتفرم‌های اینترنتی تمرکز خود را بر حواشی و سرگرمی گذاشته‌اند؛ هرچند هر دو گروه تلاش می‌کنند ترکیبی از هر دو مدل محتوا را ارائه دهند. اگرچه تعداد برنامه‌های ویژه جام جهانی ۲۰۲۶ بسیار زیاد است، اما در این گزارش، سعی کردیم بدون ارزیابی کیفی، به بررسی مهم‌ترین اتفاقات، حاشیه‌ها و ماجراهای روزهای ابتدایی شروع این برنامه‌ها بپردازیم.

مسابقه نام‌گذاری؛ از برجام تا درجام!

نام‌گذاری برنامه‌های این دوره نیز به نوبه خود به سوژه‌ای جذاب و بامزه تبدیل شده. نه فقط برنامه‌های طنز و کمدی که از حضور کمدین‌ها بهره می‌برند، بلکه حتی برنامه‌های جدی‌تر هم نام‌های متفاوتی انتخاب کرده‌اند. فیلم‌نت برای ارجاع به نام «جیمی جامپ» هوادار مشهور اسپانیایی که ناگهان به وسط زمین مسابقه می‌پرید، نام برنامه را «جیمی جام» گذاشته. «بفرمایید جام» فیلیمو به مسابقه شبکه‌های ماهواره‌ای اشاره دارد و «برجام» ورزش ۳ نام قرارداد جنجالی سیاسی ایران را به خاطر می‌آورد. «بیست، بیست و شش» هم به شکلی عجیب، نامی است که هم در رسانه فوتبال ۳۶۰ برگزیده شده و هم در شبکه ورزش سیما! نام عجیب این دوره اما به رسانه تصویری آن برمی‌گردد که با استفاده از نام رسانه، نام برنامه‌اش «آن جام» انتخاب شده؛ انتخابی که باعث شد مهیار حسن در همان قسمت اول برنامه «درجام»، با نامش شوخی‌هایی نیمه‌منشوری کند و آن را دست بیندازد.

زلزله پنج شنبه‌شب با وداع بغض‌آلود خیابانی

بی‌شک یکی از مهم‌ترین اتفاقات رسانه‌ای روزهای آغازین جام جهانی، خداحافظی رسمی جواد خیابانی از سازمان صداوسیما و پیوستن او به سایت «ورزش ۳» بود. او در ابتدای این برنامه که در کنار رفیقش خداداد عزیزی اجرا می‌کرد، ماجرا را توضیح داد و گفت که از اول خرداد ۱۴۰۵ رسماً بازنشسته شده و به همین دلیل، خارج از تلویزیون اجرای برنامه «برجام» را بر عهده گرفته. تصاویر جواد خیابانی که با بغضی در گلو تلاش می‌کرد خود را کنترل کند و از عشق خود به مردم و رسانه می‌گفت، در یکی دو روز اول، چه بسا بیش از گل‌های مسابقات اول بازنشر و دیده شد!

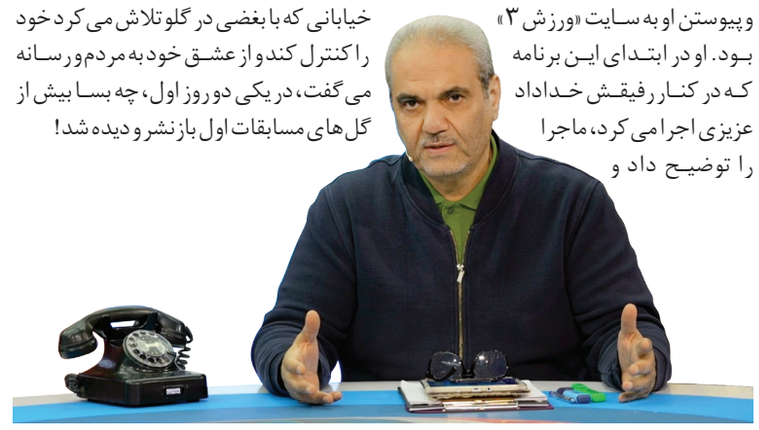

شروع به‌موقع تلویزیون و تاخیر اینترنتی‌ها

باوجودی که «جام ۲۶» ویژه‌برنامه جام جهانی شبکه سه با حضور محمدحسین میثاقی، دو روز قبل از شروع مسابقات روی آنتن رفت و این مجموعه برنامه‌ها را کلید زد تا با «بیست، بیست و شش» شبکه ورزش، هر دو سر موقع مشخص آغاز شوند، شروع به کار برخی از ویژه‌برنامه‌های پلتفرم‌های خانگی با حواشی و تاخیرهای عجیبی همراه بود که بلافاصله شائبه لغو مجوز یا اعمال سانسور را در فضای مجازی داغ کرد. به‌طور مشخص، برنامه‌های «درجام» محصول نماوا و «بفرمایید جام» محصول فیلیمو تا چند ساعت بعد از سوت آغاز مسابقه افتتاحیه، هنوز قید «به‌زودی» داشتند. «بفرمایید جام» که قرار بود کار خود را از روز پنج شنبه ساعت ۱۹ آغاز کند، بعد از چند ساعت تاخیر مبهم، به جمعه ساعت ۱۹ موکول شد و در نهایت با تاخیری چند ساعته، اواخر جمعه شب روی خروجی فیلیمو قرار گرفت. زمان پخش «فوتبال پارادیزو» محصول دوم نماوا هم که ظاهرا ابعاد فنی گسترده‌تری نسبت به «درجام» دارد، از ابتدا شنبه‌شب ساعت ۲۱ اعلام شده بود و در زمان تنظیم این گزارش، هنوز منتشر نشده و مشخص نیست سر موقع می‌آیدیانه.

حاشیه‌های پررنگ‌تر از متن

احتمالاً پیرو همین حضور هنرمندان و کمدین‌ها، حالا در بسیاری از برنامه‌های اینترنتی، بحث‌ها کمترین ارتباطی به جام جهانی ۲۰۲۶ ندارند! گفت‌وگوهای قیاسی و ابوطالب با مهمانان بیشتر حول محور مسائل متفرقه فوتبال می‌چرخد و از سوی دیگر، عادل فردوسی‌پور و مهمانانش نیز بخش عمده‌ای از زمان برنامه را به تحلیل حواشی لیگ داخلی ایران و وضعیت تیم ملی خودمان اختصاص می‌دهند تا خود مسابقات جام جهانی و تیم‌های مدعی جام. جواد خیابانی و خداداد عزیزی هم که در یکی دو تورنمنت قبلی در شبکه ورزش با همدیگر حسابی جفت شده بودند، حالا در برنامه زنده ورزش ۳ با هم شوخی می‌کنند و در برخی دقایق برنامه، نگاه خاصی به مسابقات ندارند!

ایده ساختارشکن همشهری

در میان انبوه برنامه‌ها، تلویزیون اینترنتی همشهری با برنامه «جام خاص» دست به یک نوآوری واقعی زده. این برنامه با ترکیبی کاملاً زنانه روی آنتن می‌رود که در تاریخ تلویزیون و پلتفرم‌های ایران بی‌نظیر است. شیرین هاشمی اجرای برنامه را بر عهده دارد، گلاره ناظمی داور بین‌المللی فوتسال به عنوان کارشناس داوری ایفای نقش می‌کند و فرنوش جعفری گزارشگر زنی که اخیراً نامش در شبکه‌های اجتماعی بسیار بر سر زبان‌ها افتاده، تا حدی کارشناسی فنی را بر عهده دارد و گل‌ها را گزارش می‌کند.

انقلاب پخش زنده در اینترنت

احتمالاً برای اولین بار در تاریخ پوشش مسابقات جام جهانی، برنامه‌های زنده و تلویزیون‌های اینترنتی با قدرت وارد میدان رسانه‌ای پوشش بازی‌های ورزشی ایران شده‌اند. تلویزیون اینترنتی همشهری، رسانه تصویری آن، آپارات اسپورت و سایت‌های فوتبال ۳۶۰ و ورزش ۳، همگی برنامه‌هایی زنده تدارک دیده‌اند و حتی برخی از آن‌ها گزارش‌های اختصاصی خود را روی مسابقات دارند؛ اتفاقی که در دوره‌های قبلی جام جهانی سابقه چندانی نداشت.

تسخیر برنامه‌ها توسط کمدین‌ها

پس از روند تازه‌ای که در ویژه‌برنامه‌های اینترنتی یورو ۲۰۲۴ شکل گرفت و به حضور پررنگ هنرمندان سینما تلویزیون در این برنامه‌ها انجامید، حالا برنامه‌های جام جهانی ۲۰۲۶ پر از چهره‌های کمدی تلویزیونی اینستاگرامی شده؛ تا جایی که سید ابوطالب حسینی ویژه‌برنامه فیلیمو می‌پردازد و مهیار حسن در جایگاه میزبان ویژه‌برنامه نماوا قرار گرفته. حضور هنرمندان هم البته در این برنامه‌ها ادامه دارد؛ آیدا ماهیان مهمان اول «درجام» بود، رامبد جوان اولین دعوت‌شده در «بفرمایید جام» لقب گرفت، «دری رو به جام» با بهرنگ علوی آغاز شد و عرفان طهماسبی برای «بیست، بیست و شش» ترانه اختصاصی ساخت.

شکست ممنوعیت ساترا

در حالی که پیش از آغاز مسابقات، بحث ممنوعیت پخش زنده بازی‌ها توسط پلتفرم‌های غیرتلویزیونی از سوی ساترا مطرح شد و نامه‌های اعتراضی اصناف صنعت وی‌اودی را به وجود آورد، اما در عمل این ممنوعیت به جایی نرسید و اجرا نشد. علاوه بر فیلیمو، فیلم‌نت و نماوا به عنوان پلتفرم‌های اصلی نمایش خانگی، سایت‌های متعدد دیگری نیز اقدام به پخش زنده مسابقات کرده‌اند و برخی از حضور گزارشگران اختصاصی بهره می‌برند؛ اتفاقی که مشابه آن در پوشش زنده تصویری مراسم قرعه‌کشی هم رخ داد. در نهایت برنامه «جام ۲۶» شبکه سه تلویزیون، در واکنش به این اتفاقات و شکسته شدن انحصار پخش، اقدام به نمایش رسمی قرارداد حق پخش مسابقات در تلویزیون کرد تا جایگاه قانونی خود را یادآوری کند. از جمله نکات جالب پخش زنده جام جهانی ۲۰۲۶ در ایران، آن که تنها رسانه ملی این مسابقات را با خریداری حق پخش روی آنتن می‌برد و بقیه لوگوی شبکه اصلی پخش کننده را محو می‌کنند؛ و این در حالی است که طی سالیان طولانی، سازمان صداوسیما همواره متهم بود که مسابقات فوتبال را بدون خریداری حقوق رسمی پخش می‌کند و حالا این وضعیت برعکس شده است!

کارت ملی هوشمند، کارت ماشین پراید ۱۳۲ با پلاک ۶۳ ه ۴۱۵ ایران۱۲، گواهینامه و کارت پایان خدمت بنام محمد یعقوبی به شماره ملی ۰۹۴۵۴۶۷۸۷۷ مفقودو فاقد اعتبار است ۱۹۱۱۲۰

برگ سبز و سند کمپانی پراید جی تی ایکس آی مدل ۸۴ به ش پلاک ایران ۳۶-۷۷۵ب۱۴ به ش موتور ۰۱۱۴۱۳۴۵ به ش شاسی S۱۴۱۲۲۸۴۵۲۱۹۵۱ بنام جواد کلاتکی مفقودو فاقد اعتبار است ۱۹۱۱۲۱

برگ سبز سواری تارا TU۵P-MT۶ مدل ۱۴۰۵ شماره انتظامی ۲۴د۳۹۷ایران۷۴ شماره موتور ۱۸۷B۰۲۳۹۰۴۵ شماره شاسی NAAY۱۱H۵ATDR۱۹۶۲۰ بنام فاطمه صانعی مفقود و فاقد اعتبار است. ۱۹۱۱۲۲

برگ سبز موتورسیکلت هرم اسپید ۱۳۰cc مدل ۱۳۹۷ به شماره پلاک ۷۷۵-۷۹۳۸۶ به شماره موتور NCT۲۳D۴۵۲JMA۰۰۶۲۲ وشماره تنه NCT۱۱۱۲۴۳۰۱۳۰ به نام احمد امینی اصل مفقود و فاقد اعتبار است. ۱۹۱۰۹۹

سند کمپانی و برگ سبز پیکان وانت مدل ۸۹ شماره پلاک ۴۲-۴۶۵ ط ۲۶ شماره شاسی ۱۲۰۳۵۱ و شماره موتور ۱۱۴۸۹۰۲۰۷۹۱ به نام علی اکبر صابری مفقود و از درجه اعتبار ساقط است ۱۹۱۰۸۸

برگ سبز خودرو پژو PARSTU۵ مدل ۱۳۹۵ به شماره پلاک ۹۹ایران۴۴۷د۲۸ به شماره موتور ۱۳۹B۰۱۲۷۰۸۱ وشماره شاسی NAAN۱۱FE۱GH۷۱۱۶۵۷ به نام علی اکبر ریحانی مفقود و فاقد اعتبار است. ۱۹۱۰۲۶

برگه سبز خودرو هیوندای سنتنیال VS۴۶۰ به نام حجت اله باقرزاده سه گنبد ش پلاک ۳۲ ایران ۱۷۹ و ۸۳ ش شاسی KMHGH۴۱F۵DU۰۶۵۵۹۷ ش موتور G۸BACU۰۵۴۴۸۲ مفقود و فاقد اعتبار می‌باشد ۱۹۱۰۲۴

برگ سبز و پلاک بدنه فلزی موتورسیکلت لوتوس مدل ۹۰ ش انتظامی ۷۶۴-۷۱۷۳۲ ش موتور NEA۰۹۶۸۲۰۶ ش تنه NEA***۱۲۵L۹۰۱۸۴۴۲ بنام حبیب ا... جعفری مفقود شده و فاقد اعتبار است ۱۹۱۰۱۷

اصل برگه سهم شرکت آبادانی و مسکن الهیه خراسان به شماره برگه ۱۳۵۳۱۲ به تعداد ۸۰ سهم از شماره سهم ۱۸۰۸۶۳ الی ۱۸۰۹۴۲ بنام سید احمد حسینی زارع فرزند سید محمد ب ش.ش ۱۲ مفقود و از درجه اعتبار ساقط است ۱۹۱۰۰۹

برگ سبز موتورسیکلت فلات NC۲۴۹ مدل ۱۴۰۴ رنگ سفید ش موتور ۰۲۴۹NBF۹۰۴۷۹۵ ش شاسی NBFDLBCHWS۱J۰۱۵۷۲ به ش انتظامی ۸۶۲-۳۵۹۴۳ بنام فرزاد شهابی پشته ئی مفقود و فاقد اعتبار است ۱۹۱۰۰۶

سند کمپانی و برگ سبز سواری پژو PARSTU۵ مدل ۱۳۹۵ به شماره پلاک ۴۲-۴۶۵ ط ۲۶ شماره شاسی ۱۲۰۳۵۱ و شماره موتور ۱۱۴۸۹۰۲۰۷۹۱ به نام علی اکبر صابری مفقود و از درجه اعتبار ساقط است ۱۹۱۰۸۸

برگ سبز موتورسیکلت هیرمند به شماره انتظامی ۷۷۴_۹۸۸۴۷ و شماره موتور ۵۰۵۹۴۶۷ و شماره تنه ۹۵۶۶۶۰۷ بنام امیر نیازی مفقود و فاقد اعتبار است ۱۹۰۹۸۷

برگ سبز موتورسیکلت اشیل ۱۲۵cc به شماره انتظامی ۷۷۶_۲۹۱۳۹ و شماره تنه ۰۰۸۳۰ و شماره موتور ۱۲۶۱۵۲ بنام سعید استیری مفقود و فاقد اعتبار است ۱۹۰۹۷۲

برگ سبز پراید ۱۳۱ SE مدل ۹۹ به ش پلاک ایران ۲۰-۱۱۹و۶۱ به ش موتور M۱۳/۶۴۴۵۹۱۸ به ش شاسی NAS۴۱۱۱۰۰L۳۶۰۴۵۷۴ بنام حسین سخاور مفقود و از درجه اعتبار ساقط است ۱۹۰۹۶۳

سند کمپانی و برگ سبز کامیون فوتون مدل ۸۸ شماره پلاک ۵۴-۷۷۵ ع ۴۵ شماره شاسی ۰۷۱۴۸۲ و شماره موتور ۵۴۹۷۷۹pa۱۵ به نام جعفر عرفانی صفدری مفقود و از درجه اعتبار ساقط است ۱۹۰۹۶۴

برگ سبز موتور ۱۳۲ مدل ۸۸ رنگ سفید ش انتظامی ایران ۹۵- ۸۲۸ ن ۹۹ ش موتور ۳۰۵۰۴۳۰ ش شاسی S۱۴۲۲۲۸۸۰۹۷۷۸۸ بنام رشیداحمد دهقانزهی مفقود شده و فاقد اعتبار است ۱۹۱۰۰۲

برگ سبز سواری سایپا-تیبا CNG مدل ۱۳۹۷ شماره انتظامی ۶۵س۱۲۳ایران۷۴ شماره موتور M۱۵/۸۶۱۱۳۴۲ شماره شاسی NAS۸۱۲۱۰۰J۵۸۰۱۱۲۱ بنام مریم خسروی مفقود و فاقد اعتبار است. ۱۹۱۰۲۷

برگ سبز موتور سیکلت امجد به شماره انتظامی ۷۷۲_۵۱۴۸۸ و شماره تنه ۹۳۰۵۴۳۳ و شماره موتور ۴۱۳۰۲۵ بنام محسن افتخار دوست مفقود و فاقد اعتبار است ۱۹۱۰۱۸

برگ سبز موتور سیکلت انرژی به شماره پلاک انتظامی ۷۶۸-۸۷۸۱۳ به شماره تنه N۱K۹۱۰۸۲۳۴۱۲۵E شماره موتور NRG۹۱۳۳۸۵۲۱ بنام علی حسن پور مفقود و از درجه اعتبار ساقط می باشد. ۱۹۰۹۲۲

برگ سبز وسه برگ سفیدموتورسیکلت پیشتاز مدل ۱۳۹۳ به شماره پلاک ۷۷۲/۹۴۷۳۹ به شماره موتور ۴۱۸۲۲۲ تنه ۹۳۰۷۹۲۳ بنام فاروق امینی کدملی ۰۷۲۰۰۷۲۶۷۰ مفقود شده وازدرجه اعتبار ساقط میباشد ۱۹۱۰۲۶

برگ سبز و سند کمپانی کامیون کشنده بنز تیپ ال اس ۱۹۲۴/ ۳۶ مدل ۱۳۶۲ به رنگ سبز-روغنی به شماره موتور ۰۰۱۴۹۵۷ و شماره شاسی ۵۴۹۶۱۹۹۵ به شماره انتظامی ایران۳۶-۷۳۶ ع ۶۶ مفقود و فاقد اعتبار میباشد. ۱۹۱۰۲۴

فاکتور بلوک سیلندر به شماره ۱۴۰۴۱۶۸۷۰۶۷ مربوط به خودروی سواری پژو ۴۰۵GLXI مدل ۱۳۹۰ به رنگ نقره ای به شماره موتور ۱۲۴۹۰۲۰۲۹۴۲ و شماره شاسی NAAM۱۱CAYBK۲۶۷۲۷۷ به شماره انتظامی ایران۳۲-۸۹۶ ب ۶۱ مفقود و فاقد اعتبار میباشد. ۱۹۱۰۷۸

برگ سبز وسند کمپانی موتورسیکلت باجاج پالس RS۲۰۰ مدل۹۷ شماره انتظامی۷۷۷-۴۹۶۷۸ ایران ش تنه۰۱۳۳۵N۵PADCJHFJAT ش موتور JLZWHA۰۱۲۰۶ بنام علیرضا علیزاده مفقود و فاقد اعتبار است ۱۹۱۰۶۱

برگ سبز موتور سیکلت زیگما ۱۷۰ به شماره انتظامی ۸۱۷_۴۵۹۸۳ و شماره موتور ۵۰۵۴۶۱ و شماره تنه ۰۰۵۷۲ بنام سعید استیری مفقود و فاقد اعتبار است ۱۹۰۹۷۶

برگ سبز خودرو پراید ۱۴۱ مدل۱۳۸۶ شماره انتظامی ۳۴۷م۸۶ ایران۱۲ شماره شاسی S۱۴۸۲۲۸۵۱۹۳۰۱۸ شماره موتور ۱۸۲۳۷۰۱ بنام ابراهیم رحیمی مفقود و فاقد اعتبار است ۱۹۱۰۰۱

برگ سبز و سند کمپانی موتورسیکلت تک پر ۱۲۵cc مدل ۱۳۹۵ به شماره انتظامی ۷۷۴-۶۱۸۷۹ شماره موتور N۲N***۱۲۵N۲N۴۱۷۸۸۰ شماره شاسی ۰۱۲۵N۲N۴۱۷۸۸۰ بنام مجتبی بخشی آویانی مفقود وفاقد اعتباراست. ۱۹۱۰۱۹

برگ سبز خودرو هیوندای سنتنیال VS۴۶۰ به نام حجت اله باقرزاده سه گنبد ش پلاک ۳۲ ایران ۱۷۹ و ۸۳ ش شاسی KMHGH۴۱F۵DU۰۶۵۵۹۷ ش موتور G۸BACU۰۵۴۴۸۲ مفقود و فاقد اعتبار می‌باشد ۱۹۱۰۲۴

برگ سبز و پلاک بدنه فلزی موتورسیکلت لوتوس مدل ۹۰ ش انتظامی ۷۶۴-۷۱۷۳۲ ش موتور NEA۰۹۶۸۲۰۶ ش تنه NEA***۱۲۵L۹۰۱۸۴۴۲ بنام حبیب ا... جعفری مفقود شده و فاقد اعتبار است ۱۹۱۰۱۷

برگ سبز موتورسیکلت اشیل ۱۲۵cc به شماره انتظامی ۷۷۶_۲۹۱۳۹ و شماره تنه ۰۰۸۳۰ و شماره موتور ۱۲۶۱۵۲ بنام سعید استیری مفقود و فاقد اعتبار است ۱۹۰۹۷۲

برگ سبز موتور سیکلت امجد به شماره انتظامی ۷۷۲_۵۱۴۸۸ و شماره تنه ۹۳۰۵۴۳۳ و شماره موتور ۴۱۳۰۲۵ بنام محسن افتخار دوست مفقود و فاقد اعتبار است ۱۹۱۰۱۸

برگ سبز و سند کمپانی جیلی امگرند مدل ۲۰۱۴ به ش پلاک ایران ۱۲-۳۸۹م۴۷ بنام آوا زارعی تل آباد به ش موتور JL۴G۱۸DANG۰۶۷۴۴ به ش شاسی L۶T۷A۴۴Z۷EN۰۰۸۳۵۶ مفقود و فاقد اعتبار است ۱۹۱۰۲۹

برگ سبز موتورسیکلت کویر به شماره انتظامی ۷۷۵_۲۱۲۲۵ و شماره موتور ۱۹۴۸۳۵ و شماره تنه ۹۵۳۹۶۰۵ بنام سعید استیری مفقود و فاقد اعتبار است ۱۹۰۸۶

برگ سبز پژو پارس مدل ۹۲ به ش پلاک ایران ۷۴-۱۴۴و۹۸ بنام حامد نجیب قوزانی به ش موتور ۱۲۴K۰۲۴۳۶۷۲ به ش شاسی NAAN۰۱CA۹DH۶۸۹۱۷۱ مفقود و فاقد اعتباراست ۱۹۱۰۲۷

برگ سبز موتورسیکلت دلتا ۱۲۵cc وشماره انتظامی ۷۷۳_۸۵۸۷۶ و شماره موتور ۵۰۴۷۸۷ و شماره تنه ۹۴۲۹۰۴۸ بنام سعید استیری مفقود و فاقد اعتبار است ۱۹۰۹۷۵

برگ سبز موتورسیکلت زیگما ۱۷۰ به شماره انتظامی ۸۱۷_۴۵۹۸۳ و شماره موتور ۵۰۵۴۶۱ و شماره تنه ۰۰۵۷۲ بنام سعید استیری مفقود و فاقد اعتبار است ۱۹۰۹۷۶

برگ سبز ام وی ام X۳۳ S مدل ۹۶ به ش پلاک ایران ۱۲-۴۴۸ ط۴۹ به ش موتور MVM۴۸۴FBDH۰۱۰۷۴۹ به ش شاسی NATGBAYL۴H۱۰۱۱۰۲۷ بنام منوچهر کیش حضرت سلطان مفقود فاقد اعتبار است ۱۹۰۹۶۹

کارت کاربه نام محمد جواد علیزاده فرزند محمد حسن به ش یکتای ۹۰۹۶۴۸۵۴۵۲ ش خانوار ۹۲۲۲۶۳۴۴۴ مفقود و فاقد اعتبار می باشد ۱۹۰۹۷۱

برگ سبز موتورسیکلت دلتا ۱۲۵cc به شماره انتظامی ۷۷۵_۲۸۱۶۷ و شماره موتور ۵۰۶۵۳۵۱ و شماره تنه ۹۵۴۰۰۳۲ بنام سعید استیری مفقود و فاقد اعتبار است ۱۹۰۹۷۰

برگ سبز موتورسیکلت ۱۳۱SE مدل ۱۳۹۴ ش انتظامی ۷۴-۸۹۱ ج ۸۷ ش موتور NAS۴۱۱۱۰۰F۱۱۶۷۵۴۶ ش شاسی ۵۴۴۷۵۲۹ بنام هاکان علیپور مقدم ش ملی ۰۸۶۱۴۵۵۳۳۹ مفقود شده و فاقد اعتبار است ۱۹۰۹۵۶

آگهی دعوت (نوبت دوم)

نظر باینکه براساس آگهی دعوت نوبت اول در رابطه با تشکیل مجمع عمومی عادی بطور فوق العاده شرکت ذیل ، در جلسه مورخ ۲۰ / ۰۳ / ۱۴۰۵ ساعت ۱۶ ، حدنصاب آراء حاصل نگردید لذا بدینوسیله مجددا از کلیه سهامداران شرکت سهامی خاص کشاورزی و دامپروری و مرغداری جوان به شناسه ملی ۱۰۳۸۰۲۰۲۲۳۹ و به شماره ثبت ۴۳۳۲ دعوت میشود جهت شرکت در مجمع عمومی عادی بطور فوق العاده نوبت دوم در تاریخ ۱۰ / ۴ / ۱۴۰۵ ساعت ۱۶:۰۰ به نشانی استان خراسان رضوی شهر مشهد سید رضی خیابان شهید قاسمی (معلم ۱۹) خیابان امامت ۴۰ (معاد ۳۹) پلاک ۲۰۱ طبقه همکف دارای کد پستی ۹۱۸۸۷۶۴۸۵۵ حضور بهم رسانند.
دستور جلسه :
۱- انتخاب اعضاء هیات مدیره
۲- انتخاب بازرسین
۳- انتخاب روزنامه
نسرین سلیمانی مود– رئیس هیئت مدیره
۱۹۰۹۷۶

آگهی فقدان سند مالکیت

آقای حسن کلاته میمری با ارائه دو برگ استشهادیه و تقاضای کتبی جهت دریافت سند مالکیت المثنی نوبت اول به این اداره مراجعه و مدعی است سند مالکیت تمامت ۳۶۰ سهم مشاع از ششدانگ پلاک۵۲۵۶فرعی از ۲۳۶ اصلی بخش ۷ چناران بنام حسن کلاته میمری که بعلت سهل‌انگاری مفقود شده است و برابر سیستم جامع املاک تمامت مالکیت ملک ذیل ثبت شماره دفتر الکترونیک۱۴۰۰۲۰۳۰۶۰۰۹۰۲۸۹۸۸ بنام حسن کلاته میمری ثبت و سند شماره ۵۵۰۹۴۱ بنام مالک صادر گردیده و برابر سیستم جامع املاک بیش از این حکایتی ندارد ماده ۱۲۰ آیین‌نامه قانون ثبت املاک میگردد. متذکر می‌گردد هر کس نسبت به ملک مورد آگهی معامله‌ای انجام داده و یا مدعی وجود سند مالکیت نزد خود می‌باشد، باید ظرف مدت ۱۰ روز پس از انتشار آگهی به این اداره مراجعه و اعتراض خود را ضمن ارائه اصل سند مالکیت یا سند معامله تنظیم شده تسلیم نماید. در غیر اینصورت پس از انقضای مهلت مقرر و عدم ارسال اعتراض، سند مالکیت المثنی طبق مقررات صادر و به متقاضی تحویل خواهد شد.
کفیل اداره ثبت اسناد و املاک چناران – عبدالله گلشن آبادی به آباد
۱۹۰۹۹۸

اداره کل ثبت اسناد واملاک استان خراسان رضوی اداره ثبت اسناد و املاک حوزه ثبت ملک تربت حیدریه
هیات موضوع قانون تعیین تکلیف وضعیت ثبتی اراضی و ساختمان‌های فاقد سند رسمی
آگهی موضوع ماده ۳ قانون و ماده ۱۳ آئین نامه قانون تعیین وضعیت ثبتی واراضی و ساختمان‌های فاقد سند رسمی
برابر رای شماره ۱۴۰۵۶۰۳۰۶۰۰۶۰۰۴۰۴۱ هیات اول موضوع قانون تعیین تکلیف وضعیت ثبتی اراضی و ساختمان‌های فاقد سند رسمی مستقر در واحد ثبتی حوزه ثبت ملک تربت حیدریه تصرفات مالکانه بلامعارض متقاضی آقای غلامعباس زبردست رشخوار فرزند ابولقاسم به شماره شناسنامه ۲۶۵ صادره از تربت حیدریه در ششدانگ یکباب ساختمان به مساحت ۲۰۲/۲۰ متر مربع در قسمتی از پلاک شماره ۲۳۵۰ اصلی واقع در اراضی شهر در خراسان رضوی بخش یک حوزه ثبت ملک تربت حیدریه خریداری وانتقال ملک از محل مالکیت مشاعی متقاضی محرز گردیده است . لذا به منظور اطلاع عموم مراتب در دو نوبت به فاصله ۱۵ روز آگهی می‌شود در صورتی که اشخاص نسبت به صدور سند مالکیت متقاضی اعتراضی داشته باشند می توانند از تاریخ انتشار اولین آگهی به مدت دو ماه اعتراض خود را به این اداره تسلیم و پس از اخذ رسید ظرف مدت یک ماه از تاریخ تسلیم اعتراض دادخواست خود را به مراجع قضایی تقدیم نمایند .بدیهی است در صورت انقضای مدت مذکور و عدم وصول اعتراض طبق مقررات سند مالکیت صادر خواهد شد. تاریخ انتشار نوبت اول: ۱۴۰۵/۰۳/۲۴ تاریخ انتشار نوبت دوم:۱۴۰۵/۰۴/۰۹
سید امین موسوی – رئیس اسناد واملاک
۱۹۰۹۳۴

اداره کل ثبت اسناد واملاک استان خراسان رضوی اداره ثبت اسناد و املاک حوزه ثبت ملک تربت حیدریه
هیات موضوع قانون تعیین تکلیف وضعیت ثبتی اراضی و ساختمان‌های فاقد سند رسمی
آگهی موضوع ماده ۳ قانون و ماده ۱۳ آئین نامه قانون تعیین وضعیت ثبتی واراضی و ساختمان‌های فاقد سند رسمی
برابر رای شماره ۱۴۰۵۶۰۳۰۶۰۰۶۰۰۴۱۷۰ هیات اول موضوع قانون تعیین تکلیف وضعیت ثبتی اراضی و ساختمان‌های فاقد سند رسمی مستقر در واحد ثبتی حوزه ثبت ملک تربت حیدریه تصرفات مالکانه بلامعارض متقاضی آقای علیرضا رضائی فرزند ناصر به شماره شناسنامه ۴۱۸۶۶ صادره از تربت حیدریه در ششدانگ یک قطعه زمین مزروعی به مساحت ۳۰۷۴۸ متر مربع در قسمتی از پلاک شماره ۱۷۴ اصلی واقع در اراضی شیر آباد دهستان رخ در خراسان رضوی بخش پنج حوزه ثبت ملک تربت حیدریه خریداری وانتقال ملک از مالک رسمی آقای عباسعلی لطفی محرز گردیده است . لذا به منظور اطلاع عموم مراتب در دو نوبت به فاصله ۱۵ روز آگهی می‌شود در صورتی که اشخاص نسبت به صدور سند مالکیت متقاضی اعتراضی داشته باشند می توانند از تاریخ انتشار اولین آگهی به مدت دو ماه اعتراض خود را به این اداره تسلیم و پس از اخذ رسید ظرف مدت یک ماه از تاریخ تسلیم اعتراض دادخواست خود را به مراجع قضایی تقدیم نمایند .بدیهی است در صورت انقضای مدت مذکور و عدم وصول اعتراض طبق مقررات سند مالکیت صادر خواهد شد. تاریخ انتشار نوبت اول: ۱۴۰۵/۰۳/۲۴ تاریخ انتشار نوبت دوم:۱۴۰۵/۰۴/۰۹
سید امین موسوی – رئیس اسناد واملاک
۱۹۰۹۲۹

آگهی موضوع ماده ۳ قانون و ماده ۱۳ آیین نامه قانون تعیین تکلیف وضعیت ثبتی واراضی و ساختمان های فاقد سند رسمی
برابر آراء صادره هیئتهای اول و دوم موضوع قانون تعیین تکلیف وضعیت ثبتی اراضی و ساختمان های فاقد سند رسمی مستقر در واحد ثبتی نجف آباد تصرفات مالکانه و بلامعارض متقاضیان محرز گردیده است . لذا مشخصات متقاضیان واملاک مورد تقاضا به شرح زیر به منظور اطلاع عموم در دو نوبت به فاصله ۱۵ روز آگهی می شود در صورتی که اشخاص نسبت به صدور سند مالکیت متقاضیان اعتراضی داشته باشند از تاریخ انتشار اولین آگهی به مدت دو ماه اعتراض خود را در اداره ثبت اسناد و املاک محل تسلیم و پس از اخذ رسید، ظرف مدت یک ماه از تاریخ تسلیم اعتراض ، دادخواست خود را به مرجع قضایی تقدیم نمایند.رای شماره ۱۳۰۲ مورخ ۱۴۰۵/۰۲/۰۷- آقای نیما صالحی نجف آبادی به شناسنامه شماره ۱۰۸۰۰۳۰۱۰۷ کدملی ۱۰۸۰۰۳۰۱۰۷ فرزند علیرضا درششدانگ یک باب خانه به مساحت ۱۸۳ متر مربع قسمتی از پلاک شماره ۰ فرعی از ۴۱۲ و ۴۱۳ اصلی واقع در قطعه ۳ بخش ۱۱ حوزه ثبت ملک اصفهان –سند رسمی ۱۹۴۰۹ مورخ ۱۳۹۸/۱۲/۲۶ دفتر ۳۹۵نجف آباد و برابرسند انتقال شماره ۱۹۴۰۹ مورخ ۱۳۹۸/۱۲/۲۶ دفتر ۳۹۵ نجف اباد. شناسه آگهی: ۲۱۸۷۹۳۷
تاریخ انتشار نوبت اول:۱۴۰۵/۰۳/۰۹ تاریخ انتشار نوبت دوم:۱۴۰۵/۰۳/۲۴
مدیر واحد ثبتی حوزه ثبت ملک نجف آباد
۱۸۷۷۳۸

آگهی ابلاغ رای کمیته بدوی مشاغل سخت و زیان آور استانی
در اجرای تبصره ۵ ماده ۸ تصویب نامه شماره ۱۵۳۵۶/ت ۳۶۰۰۵ هـ هیات محترم وزیران بدینوسیله به ۱-شرکت معدنی مازند استحکام که فعلاً مجهول المکان می باشند، ابلاغ می گردد: عبدالرضا نوری با کد شناسایی بیمه ۳۸۸۱۰۹۷۰ ادعای (پیکور کار استخراج)داشته اند که کمیته بدوی مشاغل سخت و زیان آور استانی مستقر در اداره کل تعاون، کار و رفاه اجتماعی خراسان جنوبی مشاغل مذکور را در زمره مشاغل سخت و زیان آور تایید نموده است. لذا موضوع بدینوسیله در روزنامه درج می گردد تا خوانده در صورت اعتراض حداکثر ظرف مدت ۱۵ روز کاری، اعتراض خود را به اداره تعاون، کار و رفاه اجتماعی شهرستان طبس واقع در خیابان امام خمینی کوچه شهید عظیمی زاده تحویل نمایند. در صورت عدم اعتراض در مهلت قانونی رای مذکور قطعی و لازم الاجرا می باشد.شناسه ۲۲۰۵۷۵۲
تاریخ انتشار ۱۴۰۵/۰۳/۲۴
دبیرخانه مشاغل سخت و زیان آور استانی مستقر در اداره تعاون کار و رفاه اجتماعی شهرستان
۱۹۱۰۱۳

آگهی ابلاغ رای کمیته بدوی مشاغل سخت و زیان آور استانی
در اجرای تبصره ۵ ماده ۸ تصویب نامه شماره ۱۵۳۵۶/ت ۳۶۰۰۵ هـ هیات محترم وزیران بدینوسیله به ۱- پیمانکاری باقر ابراهیمی ۲- پیمان