ماجرای خودکشی مرد جوانی که سراعضای خانواده اش را با ساطور برید!

جنایت تکان دهنده در پلاک ۱۱

سید خلیل سجادپور
info@khorasannews.com

مرد جوانی درمشهد پس ازآن که دوکودک و همسرش را به طرز فجیعی با ضربات ساطور و کارد آشپزخانه به قتل رساند، خود را از طبقه سوم یک پارکینگ طبقاتی به پایین انداخت و خودکشی کرد.

به گزارش اختصاصی خبرنگار ارشد روزنامه خراسان، ماجرای این پرونده جنایی هولناک ازعصر پنج شنبه گذشته زمانی آغاز شد که راننده ۲۶ ساله ای سوار بر پژو پارس وارد پارکینگ طبقاتی در اطراف میدان ۱۷ شهریور شد و خودرو را در طبقه دوم پارک کرد. او سپس درحالی که با فردی درآن سوی خط به صورت تلفنی گفت وگو می کرد، ناگهان به طرف پنجره طبقه سوم دوید و خود را به روی سنگلاخ های زمین خالی پشت پارکینگ انداخت و لحظاتی بعد جان داد.

درپی وقوع این حادثه دلخراش وتماس شهروندان با پلیس ۱۱۰، بلافاصله نیروهای گشت انتظامی با دستور مستقیم سرهنگ حسین مومنی (رئیس کلانتری شهید نواب صفوی) عازم محل حادثه شدند ومراتب را به قاضی ویژه قتل عمد مشهد نیز اطلاع دادند.

طولی نکشید که با دستورهای قاضی دکتر صادق صفری، تحقیقات پلیسی آغاز ومشخص شد، مرد جوان «محمدباقر-د» نام داشت و با انگیزه نامعلومی خودکشی کرده است.

بنابراین با انتقال جسد این مرد ۲۶ ساله به پزشکی قانونی، تحقیقات نیز زیر نظر مقام قضایی ادامه یافت اما ظهر روز بعد (جمعه گذشته) خبر تکان دهنده ای در بی سیم های پلیس پیچید ومعمای جنایی دیگری، قاضی ویژه قتل عمد را به شهرک طرق کشاند.

ماجرا از آن جا شروع شد که نیروهای کلانتری طرق از مرگ دلخراش اعضای یک خانواده درپلاک ۱۱ خیابان شهید عرب ۱۵ مطلع شدند و با دستور سرهنگ علی عبدی (سرکلانتر جنوب) به طرف محل حادثه حرکت کردند. وقتی مشخص شد دوکودک و یک زن جوان در اتاق خواب سر بریده شده اند ماجرا اهمیت ویژه ای پیدا کرد و گروه کارآگاهان زبده پلیس آگاهی به سرپرستی کارآگاه آرمین منفرد (افسر پرونده) نیز با دستور مقام قضایی عازم شهرک طرق شدند. با کشف مدارک هویتی پدر خانواده مشخص شد که «یاسین و رادوین-د» (۲ پسر بچه یک و ۲/۵ ساله) فرزندان و «زهرا-ر» (زن ۲۳ ساله) همسر مردی است که روز گذشته درپارکینگ طبقاتی خودکشی کرد.

بررسی های مقدماتی نشان داد: مرد ۲۶ ساله که «محمدباقر-د» نام داشت بعداز قتل عام اعضای خانواده اش با ساطور و کارد بزرگ آشپزخانه به سوی میدان ۲۷ شهریور رفته وبراثر تالمات روانی خودکشی کرده است.

به همین دلیل تحقیقات قضایی وارد مرحله جدیدی شد. ساطور و کارد خون آلود با دستور قاضی شعبه ۲۵۵ دادسرای عمومی وانقلاب توسط عوامل بررسی صحنه جرم به همراه آثار دیگر در صحنه جنایت جمع آوری و به پلیس آگاهی انتقال یافت. در همین حال یکی از نزدیکان «زهرا» (مقتول) از بروز اختلافات خانوادگی بین او وهمسرش پرده برداشت اما هنوز علت و انگیزه این جنایت تکان دهنده مشخص نشده است. تحقیقات ویژه با دستورهای محرمانه قاضی دکتر صادق صفری درحالی ادامه دارد که اسباب بازی های دوپسر بچه کف پذیرایی منزل صحنه دردناکی را رقم زده بود.

عکس ها اختصاصی خراسان

جنایت در طبقه دوم

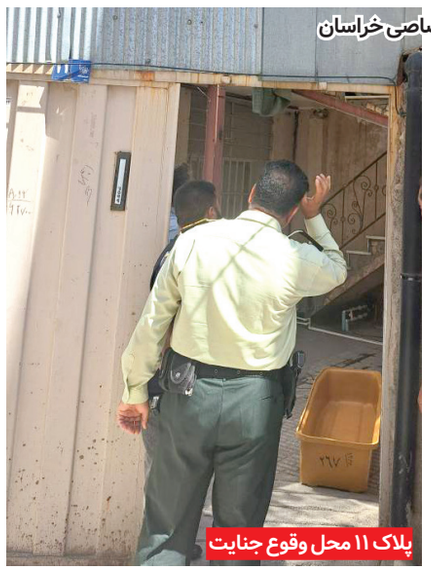

پلاک ۱۱ محل وقوع جنایت

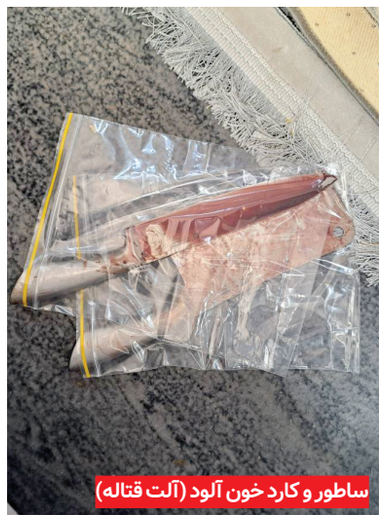

ساطور و کارد خون آلود (آلت قتاله)

تحقیق کارآگاهان در صحنه جنایت

صحنه واقعی خودکشی مرد جوان
از تصویر دوربین مدار بسته

آگهی موضوع ماده ۳ قانون و ماده ۱۲ آیین نامه قانون تعیین تکلیف – وضعیت ثبتی و اراضی وساختمان های فاقد سند رسمی

برابر رای شماره ۱۴۰۵۶۰۳۳۱۰۱۲۰۱۲۸۷۶ – ۱۴۰۵/۴/۶ جلسه هیات موضوع قانون تعیین تکلیف وضعیت ثبتی اراضی و ساختمانهای فاقد سند رسمی مستقر در واحد ثبت ساوجبلاغ تصرفات مالکانه بلامعارض متقاضی خانم دنیا ناصرروستا فرزند ولی اله به شماره شناسنامه ۸۸۸۰ صادره در ششدانگ یک قطعه باغ نسبت به باقیمانده پلاک ۱۵۱ و ۱۵۲ فرعی از ۸۰ اصلی به مساحت ۱۰۵۱۸/۶۵ متر مربع از سهمی ولی اله ناصرروستا برابر سند شماره ۵۰۹۱۶ مورخ ۹۸/۴/۳۰ دفتر ۱ هشتگرد محرز گردیده است لذا به منظور اطلاع عموم مراتب در دو نوبت به فاصله ۱۵ روز در روزنامه های کثیرالانتشار و محلی همزمان در یک تاریخ چاپ و آگهی می شود در صورتیکه اشخاص نسبت به صدور سند مالکیت متقاضی اعتراضی داشته باشند می توانند از تاریخ اولین آگهی به مدت دو ماه اعتراض خود را به این اداره تسلیم و پس از رسید ، ظرف یک ماه از تاریخ تسلیم اعتراض ، درخواست خود را به مراجع قضایی تقدیم نمایند . بدیهی است در صورت انقضای مدت مذکور و عدم وصول اعتراض طبق مقررات سند مالکیت صادر خواهد شد .. شناسه آگهی: ۲۲۶۳۵۸۱ تاریخ انتشار نوبت اول :۱۴۰۵/۰۶/۰۷ تاریخ انتشار نوبت دوم :۱۴۰۵/۰۶/۲۲

بشیر نعیم زاده – رئیس اداره ثبت اسناد واملاک ساوجبلاغ – ازطرف کریم انصاری

۲۰۴۶۴۲

آگهی اختصاصی موضوع ماده ۳و ماده ۱۳ آئین نامه قانون تعیین تکلیف وضعیت ثبتی اراضی و ساختمان فاقد سند رسمی

آگهی موضوع ماده ۳ و ماده ۱۳ آئین نامه قانون تعیین تکلیف وضعیت ثبتی به شماره ۱۴۰۵۶۰۳۱۰۰۰۶۰۰۸۸۷۵ مورخ ۱۴۰۵/۰۳/۲۸ هیات اول موضوع قانون تعیین تکلیف وضعیت ثبتی اراضی و ساختمان های فاقد سند رسمی مستقر در واحد ثبتی شهرستان نور تصرفات مالکانه و بلامعارض متقاضی آقا //خانم سهیل ترابی فرزند ناصر قسمتی از ششدانگ یک قطعه زمین مزروعی (کاربری زراعی باغی) به مساحت ۳۰۰ متر مربع به پلاک ۳۲۷ فرعی از ۲۹ اصلی واقع در قریه کاردگر کلا بخش ۱۰ خریداری از آقای//خانم سکینه سجادی مورد تایید و محرز گردیده است . لذا به منظور اطلاع عموم مراتب در دونوبت به فاصله ۱۵ روز روزنامه سراسری و محلی آگهی می گردد در صورتی که اشخاص ذی نفع به آراء اعلام شده اعتراض داشته باشند باید از تاریخ تسلیم آگهی تا دو ماه اعتراض خود را به اداره ثبت محل وقوع ملک تسلیم و رسید اخذ نمایند. معترض باید ظرف یک ماه از تاریخ تسلیم اعتراض مبادرت به تقدیم دادخواست به دادگاه عمومی محل نماید و گواهی تقدیم دادخواست را به اداره ثبت محل تحویل دهد . بدهی است در صورت انقضای مدت مذکور و عدم وصول اعتراض طبق مقررات سندمالکیت صادر خواهد شد . شناسه آگهی:۲۲۶۱۴۶۲

تاریخ انتشار اول :۱۴۰۵/۰۶/۰۷ تاریخ انتشار دوم:۱۴۰۵/۰۶/۲۱

علی سعادتی – رئیس ثبت اسناد و املاک شهرستان نور

۲۰۴۳۵۳

آگهی موضوع ماده ۳ قانون و ماده ۱۳ آئین نامه قانون تعیین تکلیف – وضعیت ثبتی اراضی وساختمانهای فاقد سند رسمی

برابر رای شماره ۱۴۰۵۶۰۳۳۱۰۱۲۰۱۶۹۷۳ مورخ ۱۴۰۵/۰۵/۰۶ هیات موضوع قانون تعیین تکلیف وضعیت ثبتی اراضی و ساختمانهای فاقد سند رسمی مستقر در واحد ثبتی ساوجبلاغ تصرفات مالکانه بلامعارض متقاضی رضا محمدی فرزند میرولی به شماره ملی ۵۳۴۹۷۴۴۴۵۳ نسبت به ششدانگ یک باغ به مساحت ۸۳۱/۲۷ متر مربع پلاک ۳۲۱ فرعی از ۳۱۷ اصلی واقع در آردهه جزء حوزه ثبت ساوجبلاغ استان البرز از مالکیت آقای خضراله مفاخری (جاری) در قسمتی از پلاک ۳۱۷ اصلی مذکور تائید و رای هیئت صادر گردیده است که حسب رای صادره پلاک ملک موصوف به شرح فوق الذکر می باشد .. لذا به منظور اطلاع عموم مراتب در دو نوبت به فاصله ۱۵ روز آگهی میشود در صورتیکه اشخاص نسبت به صدور سند مالکیت متقاضی اعتراضی داشته باشند میتوانند از تاریخ انتشار اولین آگهی به مدت دو ماه اعتراض خود را به این اداره تسلیم و پس از اخذ رسید ظرف یک ماه از تاریخ تسلیم اعتراض مبادرت به تقدیم دادخواست به دادگاه عمومی محل نماید و گواهی تقدیم دادخواست را به اداره ثبت محل تحویل نمایند . بدیهی است در صورت انقضای مدت مذکور و عدم وصول اعتراض طبق مقررات و پس از طی تشریفات قانونی سند مالکیت صادر خواهد شد.. شناسه آگهی: ۲۲۶۰۶۶۳ چاپ نوبت اول : ۱۴۰۵/۰۶/۰۷ چاپ نوبت دوم : ۱۴۰۵/۰۶/۲۲

بشیر نعیم زاده – رئیس اداره ثبت اسناد واملاک ساوجبلاغ

۲۰۴۳۳۸

سفارش تلفنی آگهی در روزنامه خراسان ۳۷۰۱۰

جمهوری اسلامی ایران
وزارت راه و شهرسازی
اداره کل راه و شهرسازی خراسان رضوی

(مزایــده)

۷ قطعه زمین تجاری در شهر طرقبه
۵۶ قطعه زمین تجاری مسکونی در شهر نیشابور

نوبت دوم

اداره کل راه و شهرسازی خراسان رضوی در نظر دارد در اجرای ماده ۹ قانون ساماندهی و حمایت از تولید و عرضه مسکن ، قطعات زمین به شرح ذیل را از طریق سامانه تدارکات الکترونیکی دولت (سامانه ستاد)، طبق شرایط ،مدارک و برنامه زمانی مندرج در سامانه مذکور واگذار نماید.لذا جهت شرکت در مزایده وفراخوان موصوف، بایستی از مورخ ۱۴۰۵/۰۶/۰۳ لغایت ۱۴۰۵/۰۶/۰۹ نسبت به دانلود اسناد (صرفا در این بازه امکان دانلود اسناد میسر می باشد) و مهلت پرداخت ودیعه و ارائه پیشنهاد تا تاریخ ۱۴۰۵/۰۶/۱۹ به سامانه ستاد مراجعه نمایید.

پلاک ثبتی	کاربری	نوعیت	مساحت (مترمربع)	قیمت پایه(ریال)	شرایط پرداخت	شماره مزایده در سامانه ستاد	آدرس	توضیحات
(۷قطعه) از پلاک ۲۲۲ فرعی از ۳۹۹ اصلی طرقبه	تجاری	زمین	به سامانه ستاد مراجعه گردد.	به سامانه ستاد مراجعه گردد.	نقدی	۲۰۰۵۰۰۳۳۷۴۰۰۰۰۲۳	طرقبه- اراضی طرقدر	اداره راه و شهرسازی طرقبه شاندیز ۰۵۱۵۵۵۹۲۶۰۲
۱۵ اصلی نیشابور							سلیمانی	

خراسان روزنامه صبح ایران — سفارش آگهی در روزنامه خراسان — www.۳۷۰۱۰.ir — ۳۷۰۱۰

جهت دریافت اطلاعات بیشتر به سایت اداره کل راه و شهرسازی خراسان رضوی به ادرس اینترنتی (http://razavirud.ir) و سامانه تدارکات الکترونیکی دولت (ستاد) به آدرس اینترنتی (www.setadiran.ir) مراجعه نمایید.لازم به ذکر است کلیه مراحل برگزاری فراخوان اعم از دریافت و تحویل اسناد و سایر مراحل مرتبط با آن، تنها از طریق درگاه سامانه ستاد انجام خواهد شد و دریافت و تحویل اسناد از سایر محل ها امکان پذیر نخواهد بود.

شناسه ۲۲۵۹۱۰۴

اداره کل راه و شهرسازی خراسان رضوی

۲۰۳۸۲۷

اداره کل ثبت اسناد و املاک استان زنجان – اداره ثبت اسناد و املاک حوزه ثبت ملک سلطانیه
هیات موضوع قانون تعیین تکلیف وضعیت ثبتی اراضی و ساختمانهای فاقد سند رسمی
آگهی موضوع ماده ۳ قانون و ماده ۱۳ آئین نامه قانون تعیین تکلیف وضعیت ثبتی و اراضی و ساختمانهای فاقد سند رسمی

برابر رای شماره ۱۴۰۴۶۰۳۲۷۰۰۸۰۰۹۹۲۶ هیات اول دوم موضوع قانون تعیین تکلیف وضعیت ثبتی اراضی و ساختمانهای فاقد سند رسمی مستقر در واحد ثبتی حوزه ثبت ملک سلطانیه تصرفات مالکانه بلا معارض متقاضی آقای زلفعلی احمدی فر به شناسنامه شماره ۶۴۳۷ کد ملی ۵۸۹۹۳۱۵۳۲۶ صادره سلطانیه فرزند اصغر ششدانگ ((یک قطعه زمین زراعی کاداستری)) به مساحت ۱۴۸۴۷.۶۳ متر مربع پلاک شماره ۹۰۲ فرعی از ۶۰ اصلی واقع در روستای اسداباد سلطانیه خریداری از مالک رسمی آقای/ علی خویینی محرز گردیده است. لذا به منظور اطلاع عموم مراتب در دو نوبت به فاصله ۱۵ روز آگهی می شود در صورتی که اشخاص نسبت به صدور سند مالکیت متقاضی اعتراضی داشته باشند می توانند از تاریخ انتشار اولین آگهی به مدت دو ماه اعتراض خود را به این اداره تسلیم و پس از اخذ رسید ظرف مدت یک ماه از تاریخ تسلیم اعتراض دادخواست خود را به مراجع قضایی تقدیم نمایند. بدیهی است در صورت انقضای مدت مذکور و عدم وصول اعتراض طبق مقررات سند مالکیت صادر خواهد شد. شناسه: ۲۲۶۳۳۸۵

تاریخ انتشار نوبت اول :۱۴۰۵/۰۶/۰۷ تاریخ انتشار نوبت دوم :۱۴۰۵/۰۶/۲۲

حمید بابائی – رییس ثبت اسناد و املاک

۲۰۴۶۰۶

آگهی فقدان سند مالکیت

نظر به اینکه خانم منیرشرفخانی به استناد ۲ برگ استشهادیه گواهی امضاء شده دفتر اسناد رسمی ۱۵۲ مشهد منضم به تقاضای کتبی جهت دریافت سند مالکیت المثنی نوبت اول به این اداره مراجعه نموده و مدعی است سند مالکیت وی به علت سهل انگاری مفقود گردیده است، با بررسی سامانه جامع املاک الکترونیک و سوابق پرونده ثبتی مشخص گردید ، ششدانگ یک واحد آپارتمان به مساحت ۸۲.۵۳ متر مربع بشماره پلاک ۶۳۵۸ فرعی از ۱۹۲ اصلی بخش ۱۰ مشهد با شماره دفتر املاک الکترونیک ۱۳۹۷۲۰۳۰۶۲۶۷۰۰۸۱۵۸ بنام خانم منیر شرفخانی ثبت و سند مالکیت بشماره ۲۱۸۳۷۵ / ب ۹۶ بنامش صادر و تسلیم گردیده. سامانه جامع املاک الکترونیک و سوابق پرونده ثبتی بیش از این حکایتی ندارد. لذا مراتب یک نوبت آگهی و متذکر میگردد هر کس نسبت به ملک مورد آگهی معامله ای انجام داده یا مدعی وجود سند مالکیت نزد خود میباشد بایستی ظرف مدت ده روز از تاریخ انتشارآگهی اعتراض کتبی خود را به پیوست اصل سند مالکیت یا سند معامله رسمی به این اداره تسلیم نماید. بدیهی است در صورت عدم وصول اعتراض در مهلت مقرر و یا وصول اعتراض بدون ارائه سند مالکیت یا سند معامله رسمی نسبت به صدور سند مالکیت المثنی و تسلیم آن به متقاضی اقدام خواهد شد .

حمیدرضا افشار مدیر واحد ثبتی حوزه ثبت ملک مشهد ناحیه چهار از طرف مهدی خالقی حسنعلی آباد

۲۰۴۴۴۷

اداره کل ثبت اسناد و املاک استان خراسان رضوی اداره ثبت اسناد و املاک حوزه ثبت ملک تربت حیدریه
هیات موضوع قانون تعیین تکلیف وضعیت ثبتی اراضی و ساختمانهای فاقد سند رسمی
آگهی موضوع ماده ۳ قانون و ماده ۱۳ آئین نامه قانون تعیین تکلیف وضعیت ثبتی و اراضی و ساختمانهای فاقد سند رسمی

برابر رای شماره ۱۴۰۵۶۰۳۰۶۰۰۶۰۰۵۶۶۳ هیات اول موضوع قانون تعیین تکلیف وضعیت ثبتی اراضی و ساختمانهای فاقد سند رسمی مستقر در واحد ثبتی حوزه ثبت ملک تربت حیدریه تصرفات مالکانه بلامعارض متقاضی خانم مریم اکبری فرزند محمد به شماره شناسنامه ۰۶۹۰۵۴۸۷۲۹ صادره از تربت حیدریه در ششدانگ یکباب ساختمان به مساحت ۱۴۹/۵۰ متر مربع در قسمتی از پلاک شماره ۲۰۵ اصلی واقع در اراضی بهارستان دهستان اربعه در خراسان رضوی بخش یک حوزه ثبت ملک تربت حیدریه خریداری و انتقال ملک از مالک رسمی فردین حبیبی صنوبری محرز گردیده است. لذا به منظور اطلاع عموم مراتب در دو نوبت به فاصله ۱۵ روز اگهی میشود در صورتی که اشخاص نسبت به صدور سند مالکیت متقاضی اعتراضی داشته باشند میتوانند از تاریخ انتشار اولین آگهی به مدت دو ماه اعتراض خود را به این اداره تسلیم و پس از اخذ ،رسید ظرف مدت یک ماه از تاریخ تسلیم اعتراض دادخواست خود را به مراجع قضایی تقدیم نمایند. بدیهی است در صورت انقضای مدت مذکور و عدم وصول اعتراض طبق مقررات سند مالکیت صادر خواهد شد. تاریخ انتشار نوبت اول : ۱۴۰۵/۰۶/۰۷ تاریخ انتشار نوبت دوم :۱۴۰۵/۰۶/۲۳

سید امین موسوی – رئیس ثبت اسناد و املاک

۲۰۴۳۸۶

آگهی موضوع ماده ۳ قانون و ماده ۱۳ آیین نامه قانون تعیین تکلیف وضعیت ثبتی اراضی و ساختمانهای فاقد سند رسمی

برابر رای هیات به شماره ۱۱۳۸۵ تاریخ ۱۴۰۵/۰۵/۱۸ موضوع قانون تعیین تکلیف وضعیت ثبتی اراضی و ساختمانهای فاقد سند رسمی در واحد حوزه ثبت ملک بهشهر تصرفات مالکانه بلامعارض متقاضی آقای خانم ژاله پژولیده فرزند محسن نسبت ششدانگ یک قطعه زمین مزروعی به مساحت ۱۶۴/۱۳ متر مربع به شماره کلاسه ۱۴۰۴/۲۶۲۲ قسمتی از پلاک ۱۰۶ فرعی ۳۱ – اصلی واقع در اراضی فراش محله بخش ۱۷ ثبت بهشهر مستند مالکیت خریداری شده مع الواسطه از مالک رسمی حبیب اله ملکپور بنام متقاضی . به منظور اطلاع عموم مراتب در دو نوبت به فاصله ۱۵ روز آگهی میشود در صورتیکه اشخاص نسبت به صدور سند مالکیت متقاضی اعتراض داشته باشند میتوانند از تاریخ انتشار اولین اگهی به مدت دو ماه اعتراض خود را به این اداره تسلیم و پس از اخذ رسید ظرف مدت یک ماه از تاریخ تسلیم اعتراض دادخواست خود را به مراجع قضایی تقدیم نمایند. بدیهی است در صورت انقضاء مدت مذکور و عدم وصول اعتراض طبق مقررات سند مالکیت صادر خواهد شد. شناسه آگهی : ۲۲۵۵۰۴۶ تاریخ انتشار نوبت اول : ۱۴۰۵/۰۶/۰۷ تاریخ انتشار نوبت دوم : ۱۴۰۵/۰۶/۲۱

محمد حسن صادقی – رییس اداره ثبت اسناد و املاک بهشهر

۲۰۴۳۲۲

آگهی موضوع ماده ۳ قانون و ماده ۱۳ آیین نامه قانون تعیین تکلیف وضعیت ثبتی اراضی و ساختمانهای فاقد سند رسمی

برابر رای هیات به شماره ۷۱۷۷ تاریخ ۱۴۰۵/۰۳/۳۱ موضوع قانون تعیین تکلیف وضعیت ثبتی اراضی و ساختمانهای فاقد سند رسمی در واحد حوزه ثبت ملک بهشهر تصرفات مالکانه بلامعارض متقاضی خانم رقیه آقاجانی اشرفی فرزند اکبر نسبت شش دانگ یک قطعه باغ به مساحت ۴۵۲/۱۵ متر مربع به شماره کلاسه ۱۴۰۴/۳۰۰۵ قسمتی از پلاک ۴۸ – اصلی واقع در اراضی پاسند بخش ۱۷ ثبت بهشهر مستند مالکیت خریداری شده از مالک غیر رسمی غلامرضابهزادیان .

به منظور اطلاع عموم مراتب در دو نوبت به فاصله ۱۵ روز آگهی میشود در صورتیکه اشخاص نسبت به صدور سند مالکیت متقاضی اعتراض داشته باشند میتوانند از تاریخ انتشار اولین اگهی به مدت دو ماه اعتراض خود را به این اداره تسلیم و پس از اخذ رسید ظرف مدت یک ماه از تاریخ تسلیم اعتراض دادخواست خود را به مراجع قضایی تقدیم نمایند. بدیهی است در صورت انقضاء مدت مذکور و عدم وصول اعتراض طبق مقررات سند مالکیت صادر خواهد شد. شناسه آگهی– ۲۲۴۷۴۰۷

تاریخ انتشار نوبت اول : ۱۴۰۵/۰۵/۲۴ تاریخ انتشار نوبت دوم : ۱۴۰۵/۰۶/۰۷

محمد حسن صادقی – رییس اداره ثبت اسناد و املاک بهشهر

۲۰۱۵۷۷

سازمان ثبت اسناد و املاک کشور –اداره کل ثبت اسناد و املاک استان خراسان جنوبی
اداره ثبت اسناد و املاک حوزه ثبت ملک قاین–هیات موضوع قانون تعیین تکلیف وضعیت ثبتی اراضی و ساختمانهای فاقد سند رسمی
آگهی موضوع ماده ۳ قانون و ماده ۱۳ آئین نامه قانون تعیین تکلیف وضعیت ثبتی و اراضی و ساختمانهای فاقد سند رسمی

برابر رای شماره ۱۴۰۵۶۰۳۰۸۰۰۲۰۰۴۴۶۲ هیات اول موضوع قانون تعیین تکلیف وضعیت ثبتی اراضی و ساختمانهای فاقد سند رسمی مستقر در واحد ثبتی حوزه ثبت ملک قاین تصرفات مالکانه بلامعارض متقاضی آقای غلامرضا رضائی از محل مالکیت سهام مجهول عباس دونده فرزند برات اله به شماره ملی ۰۸۸۰۰۶۶۶۷۱۷ صادره از قاین نسبت به یکباب منزل مسکونی به مساحت ۹۷/۹۲ متر مربع در قسمتی از پلاک ۱۲ فرعی از ۱۵۸۵ اصلی واقع در اراضی شهابی بخش ۱۱ شهرستان قاینات تائید و محرز گردیده است. لذا به منظور اطلاع عموم مراتب در دو نوبت به فاصله ۱۵ روز آگهی می شود در صورتی که اشخاص نسبت به صدور سند مالکیت متقاضی اعتراضی داشته باشند میتوانند از تاریخ انتشار اولین آگهی به مدت دو ماه اعتراض خود را به این اداره تسلیم و پس از اخذ ،رسید ظرف مدت یک ماه از تاریخ تسلیم ،اعتراض دادخواست خود را به مراجع قضایی تقدیم نمایند. بدیهی است در صورت انقضای مدت مذکور و عدم وصول اعتراض طبق مقررات سند مالکیت صادر خواهد شد.

تاریخ انتشار نوبت اول : ۱۴۰۵/۰۵/۲۰ تاریخ انتشار نوبت دوم : ۱۴۰۵/۰۶/۰۷

غلامرضا صادقیان – رئیس ثبت اسناد و املاک

۲۰۱۴۵۴