زندگی سلام
شنبه
۲۴ آذر ۱۴۰۳
۱۲ جمادی‌الثانی ۱۴۴۶
۱۴ دسامبر ۲۰۲۴
شماره ۲۸۷۷

طنز و سرگرمی

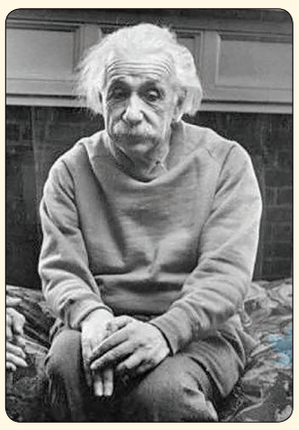

وقتی عصر پاییز از خواب پا می‌شم و نمی‌دونم الان صبحه، ظهره، شبه، من کی‌ام، این‌جا کجاست؟!

تیتر خند

درخواست رئیس‌جمهور از مردم برای کاهش ۲ درجه‌ای دمای محیط

مردم: ما حاضریم ۱۰ درجه دما رو کم کنیم به شرطی که شما هم یک درجه بیشتر هوای ما رو داشته باشین!

شروع مجدد ارسال پیامک‌های قطعی برق

شهروندان: دیگه عادت کردیم که به جای پیامک واریز، هی برامون پیامک جریمه و قطع برق و برداشت از حساب بفرستین!

رئیس هیئت مدیره کانون عالی انجمن‌های صنفی کارگران: کارگران به جای درمان دندان، دندان‌های خود را می‌کشند

یک مسئول: شاید می‌کشن که به جاش دندون طلا بکارن؟!

جهاد کشاورزی: صادرات مرغ آزاد شد

مردم: بهتر، ما که نمی‌تونستیم بخریم، اقلا خارجی‌ها بخورن!

تا پخند

چه خوب هر سال روز تولدتون رو فراموش می‌کنین و هی غافلگیر می‌شین! من نمی‌تونم این قدر کم حافظه باشم.

واقعا چرا به این کتری برقی جدید امی‌گین چای‌ساز؟ در حالی که خودمون توش چای می‌ریزیم، بعد که دم کشید تو لیوان می‌ریزیم و اون کار خاصی نمی‌کنه.

بعضی از کافه‌ها هستن حس می‌کنن اگه غلط آدم رو نگیرن و به دوبل نگن «دَبل»، پروانه کسب‌شون باطل می‌شه.

از الان شوهر عمه‌ها دارن بعضی جوک‌های بی‌مزه برای شب یلدا تولید می‌کنن.

اینطور کی

دانیال دایی داوودا ینا
طنزپرداز

آموزش «گل پوچ» براساس احتمالات ریاضی و فیزیک کوانتوم

یه مدت سعید معروف و بقیه بچه‌های تیم ملی والیبال یک کاری کردن صبح جمعه گوشه کنار پارک‌ها همه تور وصل می‌کردن تا والیبال بازی کنن. گذشت و گذشت دیگه یک حرکت همگانی و ویژه ندیدم تا این برنامه «گل یا پوچ» پخش شد. الان روی نیمکت پارک‌ها، تو اداره‌ها، تو مغازه‌ها همه کار و زندگی رو ول کردن در حال بازی گل یا پوچ هستن. بلاگرها هم با قدرت ترفندهای متفاوت گل یا پوچ مثل اختاپوسی، هشت پایی، فلامینگویی، غیب کردن گل به سبک دیوید کاپرفیلد، درآوردن گل از پشت گوش حریف و... رو آموزش میدن. یکسری آدم خلاق که منتظر فرصت هستن هم پک گل یا پوچ در سایزهای مختلف می‌فروشن. انگار نه انگار تا همین دیروز می‌شد این بازی رو با یک ذره کاغذ یا پوست پرتقال انجام داد. طرف پیج ریاضی داره براساس آمار و احتمالات گل یا پوچ یاد می‌ده. اون یکی می‌گه روان‌شناسی خوندم و مدرک کشف بادی لنگوئیج دارم، داره تو پیجش روش‌های کشف گل رو براساس زبان بدن رقیب یاد میده. یعنی اگه یک سال قبل یکی می‌گفت میشه با گل پوچ این همه اشتغال‌زایی کرد من یکی باور نمی‌کردم؛ اما الان منتظر لیگ «لی لی»، مسابقات کشوری «قایم موشک»، جام جهانی «هفت سنگ» و... هستم.

نقطه بازی

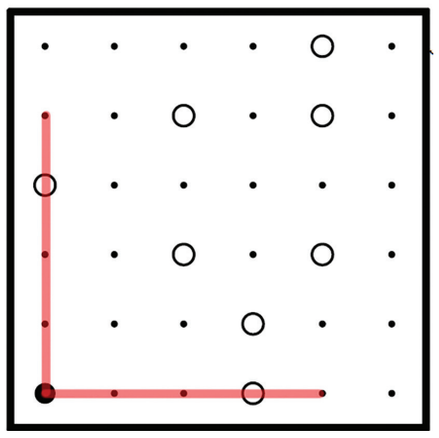

نقطه‌های کوچک را طوری به هم وصل کنید که در انتها، ۲ سر خط به هم برسد. با رعایت این قانون: خط باید در نقطه‌های سیاه بزرگ بشکند و از روی نقطه‌های سفید صاف عبور کند. مانند خط نمونه قرمز.

عددیاب

عددهای زیر در این جدول به صورت افقی، عمودی و مورب آورده شده‌اند. آن‌ها را بیابید.

7	0	7	1	2	9	9	5	5	9	7	3	3
1	5	4	1	9	3	6	7	2	0	6	9	2
2	4	9	5	8	0	4	6	7	5	8	5	6
8	6	9	0	3	9	8	0	2	2	0	3	5
6	8	1	9	7	9	2	6	6	5	1	4	0
7	7	0	6	1	1	2	1	6	9	5	9	5
5	6	5	9	3	9	9	6	5	9	6	1	2
4	2	3	8	9	8	3	5	0	7	8	8	4
8	3	1	7	3	7	9	2	2	8	6	8	6
4	5	2	2	8	9	2	4	2	3	6	1	1
1	6	8	6	8	0	3	2	8	5	5	4	7
4	8	7	1	5	4	5	7	2	3	8	2	6
9	5	9	7	5	4	0	7	8	4	1	9	0

-۳۰۸۶۸۶-۱۲۹۹۵۵
-۱۴۸۴۵۷-۶۴۲۵۰۵
-۷۰۴۵۷۹-۳۱۷۳۷۹
-۳۹۳۱۷۳-۱۵۰۹۶۹-
-۱۶۹۵۹۵-۷۴۹۹۱۰
-۷۸۶۴۵۰-۵۶۵۹۳۹
-۵۷۶۴۰۸-۱۸۳۱۲۰
-۱۸۸۱۴۲-۸۵۶۶۸۶
-۸۷۱۵۴۵-۵۹۹۷۸۳
-۶۱۶۵۲۴-۲۶۰۸۶۴
-۲۸۲۲۰۵-۹۳۶۷۲۰
-۹۹۷۲۶۴-۶۱۹۸۳۲
۳۰۲۲۰۸

معمای تصویری

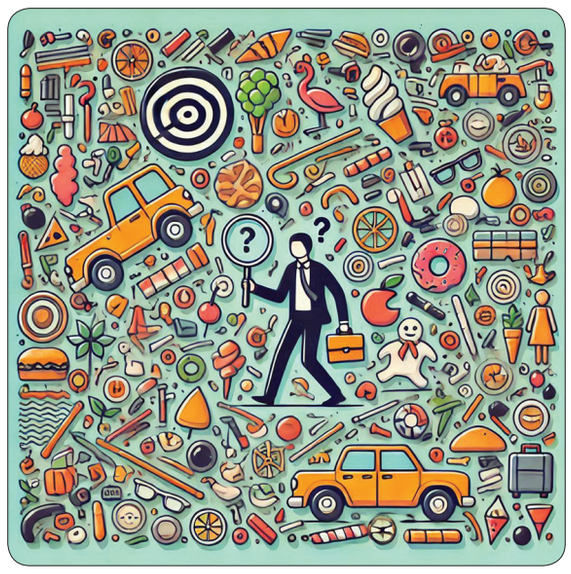

بگرد و پیدا کن

در کمتر از ۷ ثانیه عینک‌های درون این تصویر را بیابید.

اختلاف تصاویر

این ۲ تصویر ۵ اختلاف با یکدیگر دارند. سعی کنید آن‌ها را به تنهایی یا با کمک اطرافیان پیدا کنید. با این کار ضمن سرگرم شدن، آلزایمر را هم از خود دور خواهید کرد.

معمای شطرنج

نوبت حرکت مهره سفید است، با یک حرکت سیاه را مات کنید.

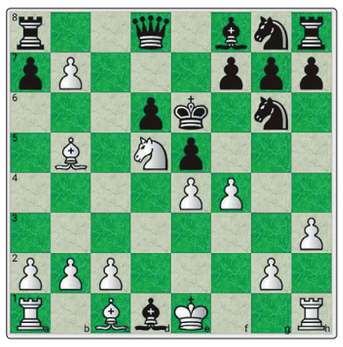

کیدوکو

برای کودکان

کوچولوهای باهوش، شکل‌های توی این جدول را باید طوری بچینید که در هر ردیف و ستون، شکل تکراری نباشد. شروع کنید!

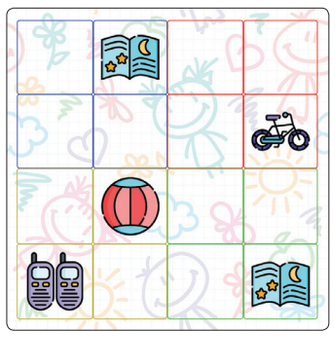

ضرب المثل

این تصویر چه ضرب‌المثلی را به ذهن شما می‌رساند؟

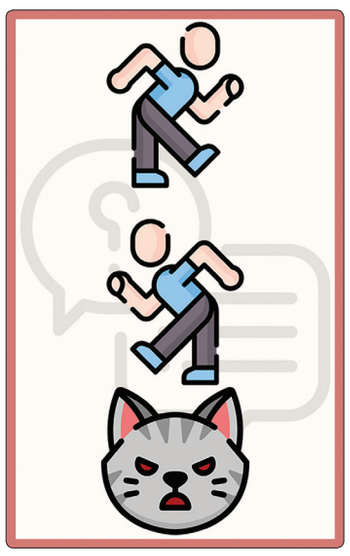

سودوکو ها

قانون: ارقام ۱ تا ۹ را در خانه‌های خالی بنویسید طوری که در هر سطر، در هر ستون و در هر مربع ۳ در ۳ هیچ رقمی تکراری نباشد.

				۲	۳	۱		۸
۴	۵			۸				
		۳	۷				۹	۶
		۷	۱		۲	۶	۸	
۸	۳			۶				۱
۱	۹		۸		۴	۲		۵
		۸					۶	
		۴	۲					۹
۹	۲		۳		۶	۸	۱	

		۹	۲					۶
۶					۷	۵		
	۴			۶			۹	
۱				۷				
		۲	۹					۴
	۶				۲	۹	۵	
	۲			۳			۱	
		۴	۵					۹
۹	۳				۱	۷		۵

حل جداول و معماها

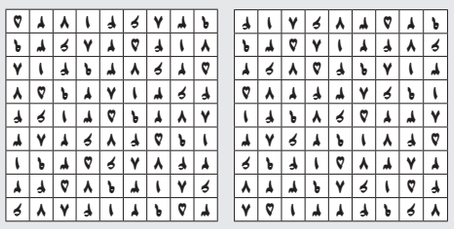

معمای تصویری:

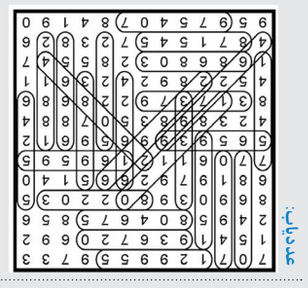

عددیاب:

ضرب‌المثل:

اختلاف تصاویر:

کیدوکو:

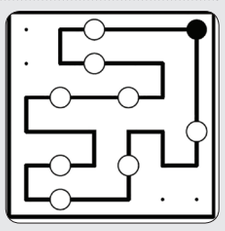

نقطه‌بازی:

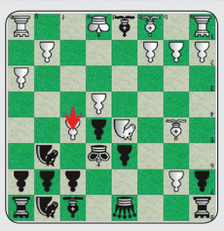

معمای شطرنج:

حل جدول

جدول سخت | ۲۱۴۶

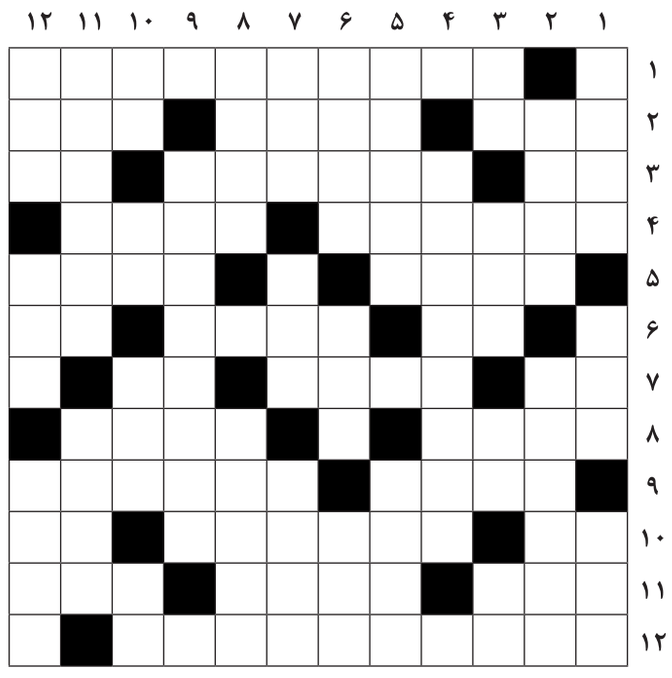

افقی: ۱-کشیش مخوف عصر رنسانس ۲-مرتفع‌ترین فلات آسیا-دربند-خشمگین ۳-عدد فوتبالی-کاشف خاصیت رنگ‌زدایی کلر-هنوز فرنگی ۴-زیره رومی-قدرت ۵-بانی-بلغور غله‌ها ۶-حرارت-خشت پخته-برکت برنج ۷-سطح-آشیانه عقاب-

جدول متوسط | ۸۹۴۰

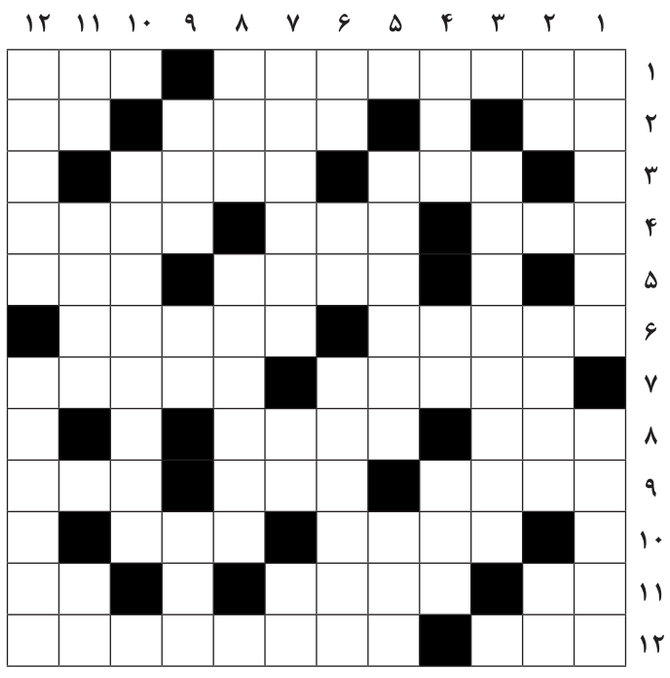

افقی: ۱-خداحافظی ژاپنی-آن‌سوی سقف ۲-شیر دریایی-پیاده شطرنج-هواپیمای عجول ۳-برش سینمایی-عارف ۴-حرارت-روز-آبگیر ۵-آب طلا-روندی که ابتدا ندارد ۶-پیروز-حیله ۷-نخ بافتنی-رگ اصلی بدن ۸-مرد جوان-ضجه ۹-مغازه-پاکیزه-دیوار بلند ۱۰-میوه ترش-سگ گزنده ۱۱-گلابی-نوزاد سگ-قسمتی از دست ۱۲-حرکت غیرارادی عصبی-مثل آدم باتجربه

عمودی: ۱-روشور-پشیمانی ۲-عیب-زشت-سلسله پادشاهی کره ۳-جشنواره ۴-بیماری مهلک-لبه برنده شمشیر-اراده ۵-سریع‌الانتقال-حرکت آب دریا ۶-مظهر روشنایی-حرف زیادی-عایق بندی شده ۷-طناب-قورباغه-علامت جمع ۸-شکلک-معادل فارسی مانیفست ۹-دل-شهر حضرت عبدالعظیم(ع)-محصول آسیاب ۱۰-زمان سنج رکوردگیری ۱۱-کدوتنبل-گیاه بیابانی-مقابل جزر ۱۲-دارای حس مسئولیت-نوعی اسلحه گرم

حل جدول شماره ۸۹۳۹

جدول متوسط | ۲۱۴۵

حل جدول شماره ۲۱۴۵