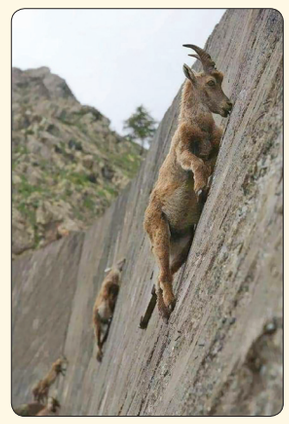

وقتی پسر همسایه تو خیابون سیگار کشیده و تو پیاده‌رو من رو می‌بینه و سعی می‌کنه بیشترین فاصله رو باهام داشته باشه تا متوجه بوی سیگار نشم!

تیتر خند

قیمت دلار در بازار آزاد به ۸۰ هزار تومان رسید
یک مسئول: عوضش واتساپ رو براتون رفع فیلتر کردیم!

وزارت بهداشت: مصرف مازوت سلامت انسان‌ها را تهدید می‌کند
شهروندان: جدی می‌فرمایید؟ پس دیگه مازوت مصرف نکنیم؟!

وزیر علوم: وضع خوابگاه‌ها تاسف آور است
دانشجویان خوابگاهی: این‌قدر ها هم بد نیست، به زندگی بدون کولر و شوفاژ با این سوسک‌ها عادت کردیم!

پیش‌بینی ۱۰ روز بارش برف در ایران
دانش‌آموزان: آخ جون... ۱۰ روز تعطیلی برای برف و ۲۰ روز هم تعطیلی به خاطر نبود گاز!

تا پخند

یه موسیقی بی‌کلام ضد استرس گذاشتم، همش اضطراب دارم خواننده شروع کنه به خوندن!

اینستاگرام رو که باز می‌کنی همه دارن یاد میدن، دیگه کسی نمونده که یاد بگیره!

مامانا واقعا خیلی سیاست دارن، مثلا مامان خود من دو دقیقه باهاش شوخی می‌کنم، یهو به خودم میام می‌بینم دم سینک دارم ظرف می‌شورم و اونم هی قابلمه میاره!

استوری تبریک تولد مثل این می‌مونه که بری تو خیابون یقه یکی رو بگیری بگی امروز تولد پسر عموم کمال آندر لاین کمالیه، تولدش مبارک!

علیرضا کاردار
طنزپرداز

سیم جین

کله پاچه هم لاکچری شد!

جاهای خالی را پر کنید. (راهنمایی: گزینه جیم)
۱- رئیس اتحادیه طباخان تهران در گفت‌وگو با خبرآنلاین گفت: «هر دست کله‌پاچه مرغوب و درجه یک، به قیمت یک میلیون و ۲۰۰ هزار تومان به فروش می‌رسد. امروزه کله‌پاچه به ... تبدیل شده و افرادی که ... هستند، آن را انتخاب می‌کنند.»
الف- رویا / خیال‌پرداز
ب- یک غذای خوشبو / دنبال عطر دل‌انگیز
ج- یک غذای لاکچری / به دنبال غذاهای خاص
۲- وی ادامه داد: «خوشبختانه در صنف ما خبری از ... نیست و کله‌پاچه باید به سرعت به دست مصرف کننده برسد و امکان انبار کردن آن وجود ندارد.»
الف- موی داخل غذا
ب- پنیر پیتزا
ج- مافیا
۳- رئیس اتحادیه افزود: «متأسفانه قشر ضعیف دیگر توان خرید کله‌پاچه را ندارد و تنها در صورتی می‌توانند آن را تهیه کنند که ....»
الف- در خواب شب ببینند!
ب- حراج بلک فرایدی باشد!
ج- به صورت مشترک و با خرید مقدار کمی از آن اقدام کنند.

جدول سخت | ۲۱۵۷

افقی: ۱- مغز استخوان- نوعی ماهی خاویار ۲- شهری در سوئیس- بانگ- بلندترین آبشار جهان ۳- نیتروژن- ملح- عدد دروازه‌بان ۴- از بت‌های جاهلیت در کعبه- نشاسته حیوانی ۵- بنیان‌گذار پروتستانیسم- نمک هندی ۶- اولین پادشاه سلجوقی- مخترع میکروفون-

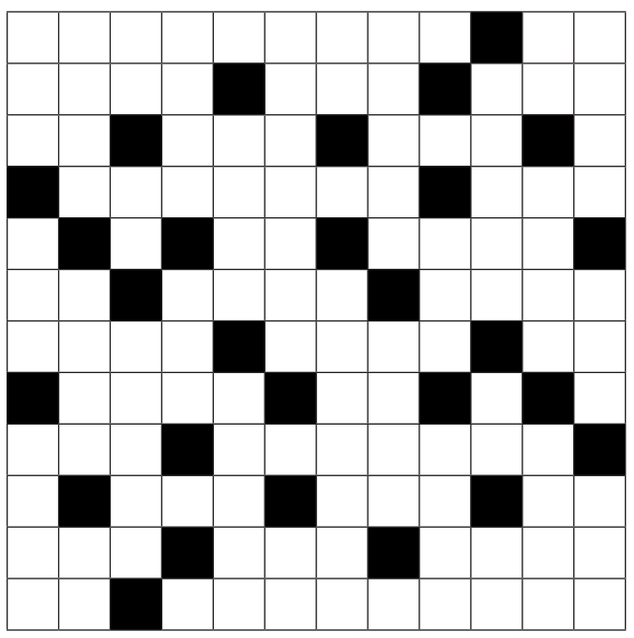

نقطه بازی

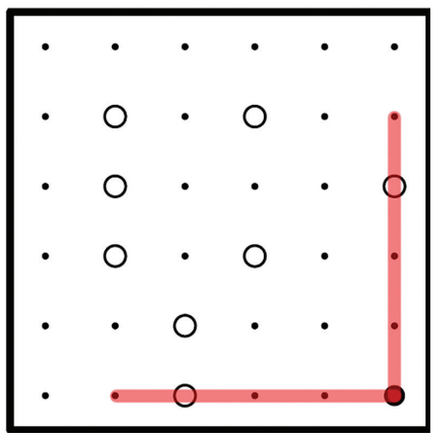

نقطه‌های کوچک را طوری به هم وصل کنید که در انتها، ۲ سر خط به هم برسد. با رعایت این قانون: خط باید در نقطه‌های سیاه بزرگ بشکند و از روی نقطه‌های سفید صاف عبور کند. مانند خط نمونه قرمز.

عددیاب

عددهای زیر در این جدول به صورت افقی، عمودی و مورب آورده شده‌اند. آن‌ها را بیابید.

6	0	8	4	0	3	6	6	8	6	7	6	3
0	1	9	5	1	3	4	4	4	3	6	8	6
6	2	9	3	3	1	6	8	3	4	5	1	9
2	8	3	4	8	1	4	1	6	2	4	4	4
2	8	8	7	3	9	4	9	7	4	0	7	8
8	9	9	8	5	3	4	2	0	3	9	5	4
3	0	5	2	7	8	6	9	0	6	4	2	3
5	5	3	9	5	8	3	1	6	8	4	2	9
3	8	7	1	7	3	1	0	2	2	7	5	2
5	9	6	2	5	6	4	3	8	5	1	3	4
1	6	9	7	5	7	6	0	2	0	1	1	0
0	2	7	2	5	4	0	8	1	8	9	8	4
0	6	4	8	4	7	1	3	7	9	4	0	8

-۴۱۸۴۳۸-۱۷۳۴۲۲
۲۴۳۶۸۲-۶۹۴۸۴۳
-۶۹۴۹۸۳-۴۶۹۴۸۵-
۵۰۹۷۸۱-۲۵۶۱۱۰
۲۷۲۶۸۷-۷۶۰۲۰۱-
-۸۲۹۱۲۷-۵۴۰۸۱۸-
۵۷۵۳۸۳-۲۸۳۵۳۵
۳۳۱۶۸۳-۸۳۱۶۴۸-
-۸۴۷۱۳۷-۶۰۸۴۰۳-
۶۲۶۹۸۵-۳۵۲۲۵۷
۳۷۶۹۷۴-۹۰۴۵۶۷-
-۹۵۱۳۴۴-۶۶۷۹۵۹-
۳۸۵۱۳۴

معمای تصویری

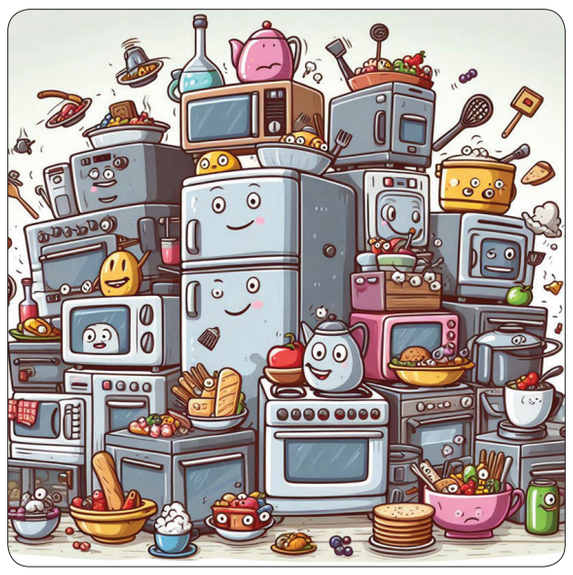

بگرد و پیدا کن

در کمتر از ۸ ثانیه، دستمال آشپزخانه را بیابید.

اختلاف تصاویر

این ۲ تصویر ۱۵ اختلاف با یکدیگر دارند. سعی کنید آن‌ها را به تنهایی یا با کمک اطرافیان پیدا کنید. با این کار ضمن سرگرم شدن، آلزایمر را هم از خود دور خواهید کرد.

جدول متوسط | ۸۹۵۱

افقی: ۱- نمونک- غذای ایرانی ۲- آمیختن- زیرپا مانده- آیین ۳- جوی خون- ماوراء الطبیعه ۴- گهواره- کابوی معروف ۵- گوشه- کاپ- علامت مفعولی ۶- قسمتی از پا- چاپگر ۷- نوشدارو- دعای زیر لب ۸- چاشنی گوجه‌ای- مراقب- بی‌خطر ۹- درخت کنار- بالاپوش

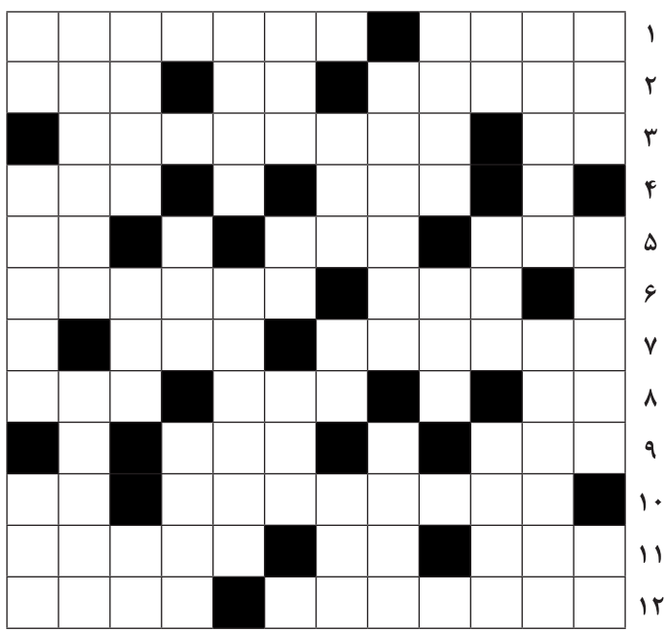

عمودی: ۱- واحد طول- متراکم‌سازی- نگهبان گله ۲- نهاد- مومیا ۳- حشره جهنده- نعش- درجه ۴- جانشین وضو- زمان بی‌آغاز ۵- از طرح‌های قالی- سرکش ۶- همراه اصول- پروردگار- خودداری ۷- اولین حرف الفبای فارسی- نقشه فرنگی- دور از دسترس ۸- ستاره کم‌پیدا- ویزا ۹- حیدر- جوش صورت ۱۰- خط نابینایان- بانگ- مادر لر ۱۱- مشایعت نظامی- رفتن به سوی آسمان ۱۲- آوای درشت- جعبه مقوایی- مرتجع فلزی

سودوکو ها

قانون: ارقام ۱ تا ۹ را در خانه‌های خالی بنویسید طوری که در هر سطر، در هر ستون و در هر مربع ۳ در ۳ هیچ رقمی تکراری نباشد.

۵	۴			۱				۷
					۷	۴	۵	
		۷	۶	۵				۱
		۶	۱					۳
۴	۲				۹	۱	۸	
	۵	۱		۸			۹	
۳			۵		۱	۷		
		۴	۳					۶
۱	۷			۹	۶	۸	۳	

		۶	۵					۲
۳					۹	۸		
	۲			۱			۴	۹
		۵	۶				۹	
۶				۴				۳
	۳		۹		۷	۶		
۸			۷					۵
	۶				۵	۹		
۷		۲		۹			۶	

حل جداول و معماها

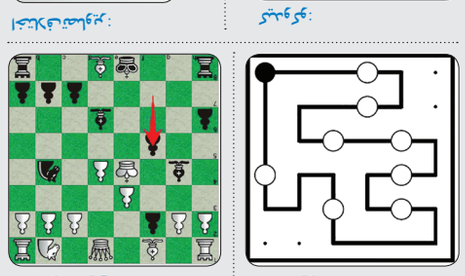

معمای تصویری:

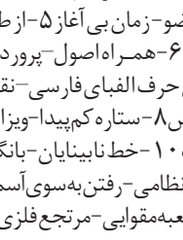

اختلاف تصاویر:

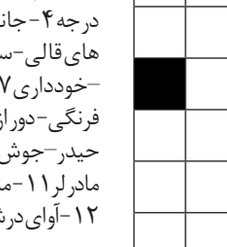

کیدوکو:

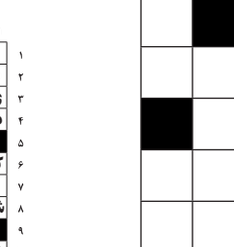

نقطه‌بازی:

معمای شطرنج:

عددیاب:

خط‌راه‌حل:

اختلاف تصاویر:

کیدوکو:

معمای شطرنج:

نقطه‌بازی:

حل جدول شماره ۸۹۵۰

افقی: ۱- خودکار- سکوی خانه ۱۱- فلز چاپخانه- بلند ۱۰- خودکار- سکوی خانه ۱۱- فلز چاپخانه- شبکه رایانه‌ای- گوهر دهان ۱۲- مسجد تاریخی مشهد- همسر ابراهیم(ع)

عمودی: ۱- واحد طول- متراکم‌سازی- نگهبان گله ۲- نهاد- مومیا ۳- حشره جهنده- نعش- درجه ۴- جانشین وضو- زمان بی‌آغاز ۵- از طرح‌های قالی- سرکش ۶- همراه اصول- پروردگار- خودداری ۷- اولین حرف الفبای فارسی- نقشه فرنگی- دور از دسترس ۸- ستاره کم‌پیدا- ویزا ۹- حیدر- جوش صورت ۱۰- خط نابینایان- بانگ- مادر لر ۱۱- مشایعت نظامی- رفتن به سوی آسمان ۱۲- آوای درشت- جعبه مقوایی- مرتجع فلزی

حل جدول شماره ۲۱۵۶