زندگی سلام
شنبه
۶ بهمن ۱۴۰۳
۲۴ رجب ۱۴۴۶
۲۵ ژانویه ۲۰۲۵
شماره ۲۹۱۱

درخت رو تو آسفالت کاشتن، تیر چراغ برق رو تو باغچه! لابد چراغ راهنمایی رو هم گذاشتن تو کانال، آب بخوره، سبز بشه!

تیتر خند

پزشکیان: در مملکت اگر ما و شما بیل نزنیم، با امضا و کاغذکار درست نمی‌شود
مردم: شما کاغذ حل مشکلات رو امضا کنین، ما قول می‌دیم خودمون بیل بزنیم!

معاون رئیس جمهور: پروتکل اجازه نمی‌دهد که ما برقصیم، مردم توقع نداشته باشند
مردم: والا فعلا که ما داریم با هر سازی که مسئولان می‌زنن، می‌رقصیم!

آبروریزی جدید صداوسیما؛ کندن سبیل مهمان در برنامه جنجالی بعد از اهدای کفن
برنامه‌ساز: دیگه نمی‌دونیم چی کار کنیم تا بلکه ۴ نفر ما رو تماشا کنن!

اظهار نظر علیرضا دبیر درباره علی دایی: اگر می‌خواهد به فوتبال برگردد، بیزینس را کنار بگذارد، من شب‌ها فقط سه ساعت می‌خوابم
دایی علی: خب بیشتر بخواب دایی جان تا این‌طوری برای بقیه تکلیف تعیین نکنی!

تا پخند

این رستوران‌های باکلاس که تو بشقاب بزرگ اندازه دو تا قاشق برنج می‌ریزن، هدفشون چیه دقیقا؟ چرا آدم رو مجبور می‌کنین با خودش نون بیاره تو رستوران؟!

دیروز یک خرید آنلاین کردم؛ تا الان چهار بار موقعیت مکانی‌اش رو چک کردم ببینم کجاست. خود کالا الان پیام داد: عزیزم داریم میریم تو تونل آنتن نداریم؛ نگران نشو!

اون قدر که گوشی من تلاش می‌کنه بگه باتری نداره، اگه انرژیش رو نگه می‌داشت، کار من راه می‌افتاد!

اینطور کی

دانیال دایی داوودایتا
طنزپرداز

چرا به عملی نشدن وعده‌ها عادت داریم؟

امروز داشتم به این فکر می کردم که چرا ما از عملی نشدن وعده‌های مسئولان گرامی متعجب نمی‌شیم؛ بعدش یادم اومد ما از دوران مدرسه برای این شرایط آموزش ویژه می‌دیدیم اونم به کمک چیزی به نام «بانک جوایز». تو هر مدرسه‌ای یک کمد عموماً خاکستری بود که روش نوشته بود بانک جوایز. داخلش هم یکسری وسایل جذاب مثل توپ، منچ و مارپله، راکت بدمینتون و... دیده می‌شد. کمدی که همیشه قفل بود و روی طبقاتش به شکل عجیبی همیشه خاک داشت. اصلاً خوب شد با اون همه خاک و تار عنکبوت از اون جوایز به کسی داده نمی‌شد، چون خیلی خطری بود. خود من کلاس اول وارد دبستان گل‌های خندان شدم این جوایز اونجا بود؛ تا کلاس پنجم که رفتم راهنمایی به‌جز چند تا مورچه که اونجا تردد داشتن چیزی از کمد کم و زیاد نشد. جالبه که با این همه هر وقت هم می گفتن اگه بچه‌های خوبی باشین از اون جوایز بهتون میدیم ما باور می کردیم؛ به‌خصوص این که با خودمون می گفتیم وقتی قبلاً ندادن لابد الان میدن دیگه! من که فکر کنم کلید بانک جوایز مدرسه ما مثل بقیه مدارس گم شده بود و گرنه دلیل نداشت وعده‌ای بدن که عملی نشه؛ درست مثل وعده کاهش قیمت دلار و طلا...

نقطه بازی

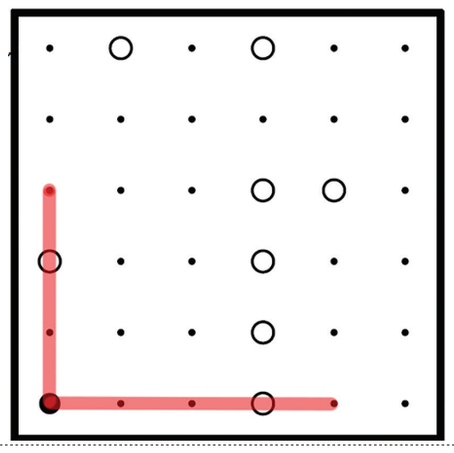

نقطه‌های کوچک را طوری به هم وصل کنید که در انتها، ۲ سر خط به هم برسد. با رعایت این قانون: خط باید در نقطه‌های سیاه بزرگ بشکند و از روی نقطه‌های سفید صاف عبور کند. مانند خط نمونه قرمز.

عددیاب

عددهای زیر در این جدول به صورت افقی، عمودی و مورب آورده شده‌اند. آن‌ها را بیابید.

3	3	6	3	1	0	8	9	8	4	0	4	3
8	9	7	3	4	2	1	9	0	2	9	5	3
9	2	1	1	0	9	1	5	3	1	1	8	5
8	0	7	9	4	4	1	4	9	0	0	1	7
7	2	1	2	8	9	5	3	8	8	6	6	0
4	4	2	7	0	3	4	8	2	6	1	0	3
0	3	6	8	2	2	4	2	9	2	2	8	7
8	5	4	2	5	5	8	1	1	5	8	6	9
8	5	8	8	7	1	3	8	7	4	1	4	3
3	8	3	4	8	9	6	4	7	7	5	9	7
6	9	4	4	8	6	4	4	8	9	4	8	1
8	0	1	3	8	1	6	5	1	3	9	2	5
9	0	0	2	4	5	4	2	1	9	4	5	4

-۴۵۱۷۳۹-۱۲۱۸۶۶
۱۴۸۶۲۶-۸۴۳۵۲۷
۸۵۴۰۳۶-۴۹۴۵۱۸-
۵۴۷۹۳۹-۱۹۰۲۹۵-
۲۴۲۲۸۶-۸۵۸۸۷۱-
۸۶۴۹۸۲-۷۰۶۰۳۹-
۸۰۱۳۸۱-۳۳۵۷۰۳-
۳۸۳۴۸۹-۸۷۴۰۸۸-
۸۹۸۴۰۴-۸۲۰۹۱۴-
۸۲۲۳۱۹-۳۸۹۱۹۳-
۴۲۵۵۸۱-۹۰۰۲۴۵-
-۹۱۵۳۱۱-۸۳۲۲۴۹-
۴۲۷۱۴۰

معمای تصویری

بگرد و پیدا کن

در کمتر از ۷ ثانیه سیب را پیدا کنید.

اختلاف تصاویر

این ۲ تصویر ۵ اختلاف با یکدیگر دارند. سعی کنید آن‌ها را به تنهایی یا با کمک اطرافیان پیدا کنید. با این کار ضمن سرگرم شدن، آلزایمر را هم از خود دور خواهید کرد.

عکس: ایسنا

معمای شطرنج

نوبت حرکت مهره سفید است، با یک حرکت سیاه را مات کنید.

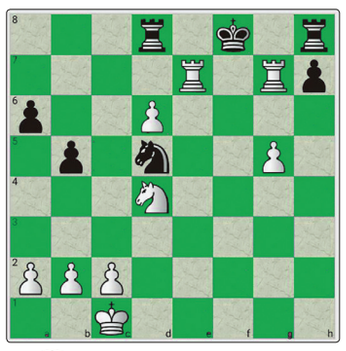

کیدوکو

برای کودکان

کوچولوهای باهوش، شکل های توی این جدول را باید طوری بچینید که در هر ردیف و ستون، شکل تکراری نباشد. شروع کنید!

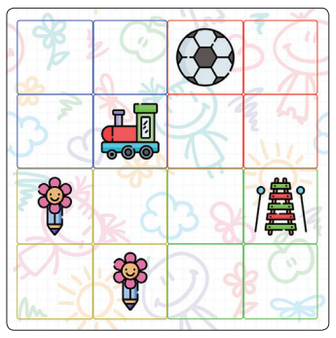

ضرب المجل

این تصویر چه ضرب‌المثلی را به ذهن شما می‌رساند؟

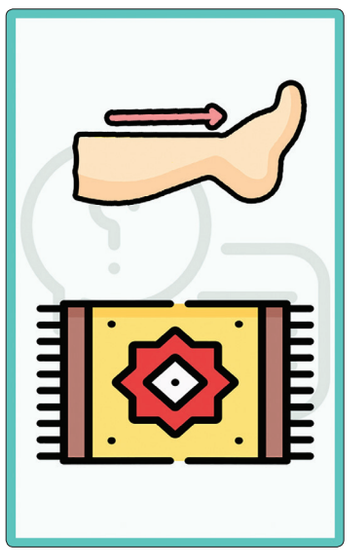

سودوکو ها

قانون: ارقام ۱ تا ۹ را در خانه‌های خالی بنویسید طوری که در هر سطر، در هر ستون و در هر مربع ۳ در ۳ هیچ رقمی تکراری نباشد.

۶		۹	۴	۵				۷
۲				۸	۶	۵		
	۴	۳	۲				۶	۹
۸	۳			۲				۵
	۵	۶			۸	۲	۷	
۷			۵		۹	۳	۱	
۱				۹				۲
		۵	۶		۲	۹		
۴	۹						۳	۶

متوسط

		۶	۸					۹
۴					۱	۲		
	۱			۷			۵	۳
	۹			۸			۴	
۶		۴	۱					۵
	۳			۶	۹	۷		
۲								۴
		۳	۷		۸	۹		
۸	۴			۱			۳	۷

سخت

حل جداول و معماها

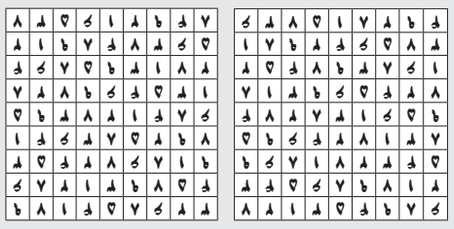

معمای تصویری:

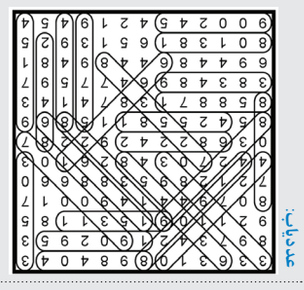

عددیابی:

اختلاف تصاویر:

کیدوکو:

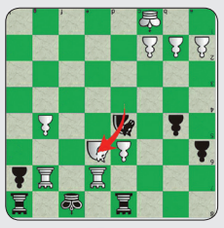

معمای شطرنج:

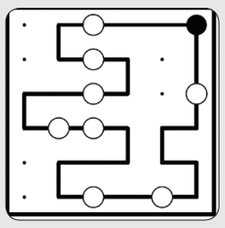

نقطه‌بازی:

ضرب‌المثل:

جدول سخت | ۲۱۸۰

افقی: ۱-بازیگر فیلم لورنس عربستان ۲-زنده شدن مردگان-کاشف آلمانی میکروب سل-چربی ۳-جد رستم-فراوان-ابر رقیق ۴-طویل‌ترین استخوان بدن-قایق ویژه شهر ونیز ۵-از حروف یونانی-راندن مزاحم ۶-سهل-لاستیک خودرو-ضمیر جمع ۷-واحد تنیس-مقیاسی برای مایعات-آرنج ۸-طریق کوتاه-از منصب های زمان ساسانیان ۹-میلگرد بتون-عقیده ۱۰-بزرگ‌ترین شهر ایتالیا-همراه اصول-رنج ۱۱-از اعیاد هندی ها-آب منجمد-حرف دهم یونانی ۱۲-از بازیگران سریال پرده‌نشین

عمودی: ۱-خودشیفتگی-آزاد ۲-طعام رقیق-توقف-آشیانه عقاب ۳-نوعی معماری در جنوب غرب آسیا-مالامال-سلسله پادشاهی کره ۴-دیوار بلند-موت-واحد سنجش طول در آمریکا ۵-یک میلیون برابر متریک-از فرشتگان زرتشتی ۶-منقار کوتاه-نوعی ماشین تحریر ۷-قسمتی از دوران چهارم زمین شناسی-خاشاک ۸-زاپاس-اندیشه های انتخاباتی ۹-پایتخت لهستان-ناحیه صنعتی آلمان-پای افزار ۱۰-قمر برجیس-پول بلغارستان-پذیرش سیاسی ۱۱-تاراج-ریچال-عصب ۱۲-مادر در لفظ عامیانه-نامزد

حل جدول شماره ۲۱۷۹

جدول متوسط | ۸۹۷۴

افقی: ۱-لقب پیغمبر اسلام(ص) ۲-آماس-سنه-نهی از گفتن ۳-عدد دروازه بان-جام قهرمانی-مکافات عمل ۴-بیماری پوستی-مقام-سطح ۵-از اقوام ایرانی-مغازه کوچک-توان ۶-نوعی بستنی یخی ۷-مراسم بزرگداشت کسی ۸-خالص-کهف-مخفف مگابایت ۹-تیر پیکاندار-حشره خونخوار-بی‌نوا ۱۰-پسوند شایستگی-کلاه جواهرنشان-نور کم ۱۱-پاکیزه-حرکت غیرارادی عصبی-بالاپوش بلند ۱۲-شهرت داشتن

عمودی: ۱-از بزرگان فوتبال ۲-آزادمرد کربلا-سر بی مو-درون ناپیدا ۳-شاخص-فلز ریخته گری-سنگ بیابان ۴-گنجه لباس-صدای بم-پنج آذری ۵-برگ برنده-بندباز ۶-خانه سنگ پشت-پارچه براق ۷-چاره-حرف فرار ۸-مجلس-ویتامین جدول ۹-تکیه بر پشتی-پرنده سعادت-واحد شمارش چارپایان ۱۰-از حشرات موذی-سوگند-ریاکار ۱۱-توله سگ شکاری-من و شما-وحشی ۱۲-از گل ها

حل جدول شماره ۸۹۷۳