حدیث

همانا فرج و گشایش پس از نومیدی می‌آید.

امام رضا(ع)، بحار الانوار

تفأل

گر خود رقیب شمع است اسرار از او بپوشان
کان شوخ سربریده بند زبان ندارد
کس در جهان ندارد یک بنده همچو حافظ
زیرا که چون تو شاهی کس در جهان ندارد

صاحب امتیاز: موسسه فرهنگی هنری خراسان

مدیر عامل و مدیرمسئول: حسین سعیدی

سردبیر: حامد رحیم‌پور

دفترمرکزی: مشهد، بلوارشهیدصادقی

صندوق پستی: ۹۱۷۳۵-۵۱۱

تلفن: ۰۵۱-۳۷۶۳۴۰۰۰

خراسان رضوی

روزنامه سیاسی، اقتصادی فرهنگی، اجتماعی خراسان‌رضوی

شنبه ۱۷ خرداد ۱۴۰۴ | ۱۱ ذی الحجه ۱۴۴۶ | شماره ۵۸۱۶

تقویم تاریخ

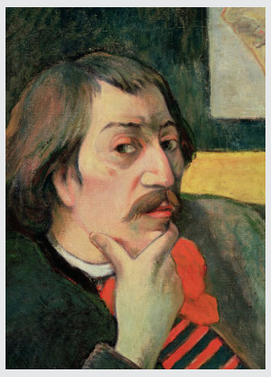

زادروز نقاش قدرندیده

اوژن آنری پل گوگن (۱۸۴۸ تا ۱۹۰۳) نقاش و تندیسگر فرانسوی و یکی از مهم‌ترین چهره‌های سبک پست‌امپرسیونیسم بود. پل گوگن در پاریس به دنیا آمد. بعد از چند سال که در ناوگان بازرگانی فرانسه خدمت کرد، به دلالی بورس روی آورد و در فراغت و روزهای تعطیل به نقاشی می‌پرداخت. به‌تدریج به خرید و گردآوری تابلوهای پست‌امپرسیونیسم مشغول شد. سرانجام، در ۳۵ سالگی از زندگی مرفه و زن و فرزندانش دست کشید و یک‌سره به نقاشی روی آورد. در چند نمایش گروهی امپرسیونیسم شرکت کرد. سپس به تاهیتی رفت و دو سال در آن جا ماند. به امید فروش آثار جدیدش به پاریس بازگشت. سرانجام، دلسرد و بیمار، بار دیگر رهسپار جزایر جنوبی اقیانوس کبیر شد. سال‌های آخر زندگانی را در تنهایی، بیماری و تنگدستی به سر برد. هنگامی که چشم از جهان فروبست، انبوهی از نقاشی‌های رنگ روغنی و آبرنگ، کنده‌کاری روی چوب، کاریکاتور، مجسمه، سفالینه، یادداشت‌های روزانه و نامه از خود به جای گذاشت. بهره‌گیری او از رنگ‌های روشن و زنده، تناسبات اغراق‌آمیز بدن و تضادهای آشکار در نقاشی‌هایش، او را از هنرمندان هم‌عصر خود متمایز کرد و راه را برای ظهور جنبش هنری بدوی گرایی هموار ساخت. او که به دلیل استفاده از رنگ‌های غلیظ، اشکال ساده و خطوط پررنگ شهرت دارد، هیچ آموزش رسمی ندیده بود.

رویدادهای نجومی هفته

همنشینی ماه و کمان

شنبه ۱۷ خرداد: قرار گرفتن ماه در بیشترین فاصله نسبت به زمین
یک‌شنبه ۱۸ خرداد: همنشینی سیارات عطارد و مشتری، همنشینی ماه و صورت فلکی میزان
سه‌شنبه ۲۰ خرداد: همنشینی ماه و صورت فلکی عقرب
چهارشنبه ۲۱ خرداد: ماه کامل، رخ‌گرد در سمتِ شمالِ ماه
پنج‌شنبه ۲۲ خرداد: قرار گرفتن سیاره ناهید در طولانی‌ترین فاصله نسبت به خورشید، همنشینی ماه و صورت فلکی کمان
جمعه ۲۳ خرداد: رخ‌گرد در سمتِ جنوب غربیِ ماه، زودترین طلوع خورشید در طی سال

انجمن نجوم مشهد

معرفی بازی تفننی

حدس بزن چیه

نام: ادابازی_پانتوپلاس
امتیاز: ۴/۶
حجم: ۳۶ مگابایت

ترکیبی جذاب از پانتومیم و ادابازی است که شامل بیش از ۵۰ هزار کلمه و ضرب‌المثل غیرتکراری در ۱۸ دسته موضوعی مختلف مانند: عمومی، اشیا، مشاهیر، مذهبی، فناوری، و... است. این بازی فرصتی منحصر به‌فرد برای رقابت و تعامل خلاقانه در جمع‌های دوستانه و خانوادگی فراهم می‌کند. در این بازی همچنین بیش از ۵ هزار کلمه و جمله متنوع، برای بازی جاسوس وجود دارد.

برنامه‌های صداوسیما

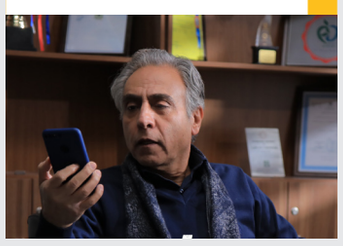

شبکه دو	ساعت ۲۲
برنامه «از مامان بگو»	
شبکه سه	ساعت ۲۰:۳۰
سریال «بوقچی»	
شبکه نسیم	ساعت ۲۰
برنامه «هموطنز»	
شبکه تماشا	ساعت ۲۱
مجموعه «باج»	
شبکه مستند	ساعت ۱۶
مستند «خودروهایی که جهان را ساختند»	
شبکه ورزش	ساعت ۱۷:۳۰
آندورا - انگلیس	

ریشه ضرب المثل

از کوره در رفتن

حتماً ضرب المثل «از کوره در رفتن» را شنیده‌اید، این مثل درباره کسانی است که به طور غیرطبیعی و سریع خشمگین می‌شوند و با حالتی غیرعادی رفتار می‌کنند. اما ماجرای این مثل چیست؟ در قدیم وقتی کوره‌های آهنگری برای جدا کردن آهن از سنگ آهن یا گداختن آهن روشن می‌شد، لازم بود درجه حرارت کم کم بالا برود تا آهن سرد به تدریج گرم و گداخته و مذاب شود، چرا که آهنی که ناگهان در حرارت شدید قرار می‌گرفت سخت گداخته می‌شد؛ بعد هم با صداهای مهیبی منفجر و به بیرون کوره پرتاب می‌شود، یعنی از کوره در می‌رفت. به همین خاطر به مرور این مثل را برای کسانی که ناغافل عصبانی و برافروخته می‌شدند به کار می‌بردند.

جستار روایی

دلتنگ روزهای پرخاطره فوتبال

صابر|دوران کودکی ما، فوتبال رنگ و بوی دیگری داشت. بازیکنان اسطوره بودند و سال‌ها با یک تیم می‌ماندند؛ هواداران با هر گل، هر شادی و هر اشک کنارشان رشد می‌کردند. اما امروزه، فصل نقل‌وانتقالات روز به‌روز پررنگ‌تر شده است. خرید و فروش‌های میلیاردی و جابه‌جایی ستاره‌ها کاری کرده که دیگر حس تعلق قلبی خاکستری شود؛ هر سال، فهرست نام‌ها عوض می‌شود و دیگر فرصت نمی‌کنیم با بازیکنی خاطره بسازیم. بازیکنان هر روز به پیراهنی دیگر وفادارند، گاه حتی بدیهی‌ترین حس هواداری را فقط در شعارها زنده نگه می‌دارند. در این بین، فقط هوادار است که واقعاً پای تیم می‌ماند. او نه پیراهنش را عوض می‌کند، نه تیمش را می‌فروشد، نه با تغییر ستاره‌ها معنای حمایت را فراموش می‌کند. شاید راز تلخی فوتبال امروز همین باشد: فوتبال هنوز بازی است، ولی قصه‌های عمیق و صمیمی‌اش کم شده و برای همین ما دلتنگ خاطره‌هایی هستیم که دیگر تکرار نمی‌شوند.

بریده کتاب

آخر شکلات گران جعبه!

نه فقط کمیابی زمان، که هر نوع کمیابی به پاداش تمرکز می‌انجامد. همه ٔ ما در تجربیات روزمره ٔ زندگی شاهد این نکته بوده‌ایم. زمانی که خمیر دندان رو به اتمام است، با توجه و وسواس بیشتری آن را مصرف می‌کنیم. اگر یک جعبه شکلات گران‌قیمت داشته باشیم، شکلات‌های آخری را آرام‌تر و با لذت بیشتری می‌خوریم. روزهای آخر مسافرت سعی می‌کنیم به هر جایی که باقی مانده سر بزنیم و بیشترین استفاده را از زمان باقی‌مانده ببریم. وقتی برای نوشتن با محدودیت تعداد واژه روبه‌رو باشیم، در انتخاب کلمات دقت بیشتری می‌کنیم و برخلاف انتظارمان بهتر می‌نویسیم.

برگرفته از کتاب «فقر احمق می‌کند»

داستانک

لمس لحظات در باران

مرد ایستاده بود زیر باران، بی‌چتر و بی‌عجله. قطره‌ها بی‌وقفه بر شانه‌های خیسش می‌نشستند و موهایش را به پیشانی‌اش می‌چسباندند. شهر در آن عصر بارانی شبیه یک تابلوی شسته شده بود، خطوط محو، نورها درهم آمیخته و صداها آرام و دور. مرد اما غرق فکر شده بود؛ باران را تنها شستن خاک‌ها نمی‌دید. با هر قطره، انگار لایه‌ای از غم و نگرانی‌هایش هم فرومی‌ریخت، مثل گلی که از خاک شسته می‌شود و دوباره نفس می‌کشد. نگاهش را به عابران شتابزده دوخت. آدم‌هایی که زیر باران فرار می‌کنند، برای او قابل درک نبودند. آن‌ها دوست داشتند تمیز و خشک بمانند، اما نمی‌دانستند چه حس تازگی‌ای در وجود آدم می‌نشیند وقتی اجازه بدهد باران همه‌چیز را با خود ببرد. در دلش زمزمه کرد: «هیچ چیز کامل نیست. شاید همین باران خیسَم کند، شاید سرما بخورم، اما این فرصت را دارم که پاک شوم، دوباره شروع کنم و کمی سبک‌تر باشم.» مرد لبخندی زد و با قدم‌هایی آرام‌تر، خود را به دستان باران سپرد.

آگهی مزایده عمومی

نوبت اول

شرکت خدمات مهندسی نفت کیش

KPE

در نظر دارد برخی از تجهیزات، لوازم و ماشین‌آلات مازاد و مستعمل خود را در غالب ۳ گروه کالایی ذیل به شخص یا شرکت واجد صلاحیت با شرایط قید شده در اسناد مزایده به فروش برساند.

> گروه یک شامل: ۳۷ قلم کاروان و کانکس مازاد و ضایعاتی به شماره مزایده KPE-AUC-OT-005 > گروه دو شامل: ۷۱ قلم لوازم و تجهیزات اردوگاهی مازاد و ضایعاتی به شماره مزایده KPE-AUC-OT-006 > گروه سه شامل: ۱۴ دستگاه ماشین آلات و خودرو های ضایعاتی به شماره مزایده KPE-AUC-OT-007

محل رویت و تحویل کالا: اهواز، پایگاه پشتیبانی شرکت خدمات مهندسی نفت کیش

نوع و مبلغ سپرده شرکت در مزایده: ۱۰ درصد مبلغ پیشنهادی به صورت ضمانت‌نامه معتبر بانکی و یا واریز نقدی به حساب شرکت:
شماره حساب IR 1905-7002-1411-5107-9116-5001 به نام شرکت خدمات مهندسی نفت کیش بانک پاسارگاد

مهلت دریافت اسناد: متقاضیان واجد شرایط می‌توانند حداکثر تا تاریخ ۱۴۰۴/۰۳/۳۱ با ارسال نامه تمایل خود را جهت شرکت در مزایده اعلام نموده و اسناد مذکور را دریافت نمایند.
(جهت دریافت اسناد، نامه اعلام آمادگی به ایمیل tender@kpe.ir با ذکر گروه کالایی مورد نظر و شماره مزایده ارسال شود.)

مهلت تحویل پیشنهادات: حداکثر تا پایان وقت اداری روز چهارشنبه مورخ ۱۴۰۴/۰۴/۱۱ خواهد بود.

برای کسب اطلاعات بیشتر با شماره ۲۷۶۲۰-۰۲۱ داخلی ۳۸۶۰ آقای دهقانی و یا ایمیل tender@kpe.ir تماس حاصل فرمایید.

نشانی برگزارکننده مزایده: تهران، میدان نوبنیاد، کوهستان ششم، پلاک ۱۲، شرکت خدمات مهندسی نفت کیش (KPE)

(سایر شرایط در اسناد مزایده بیان شده است.)

آگهی مناقصه عمومی

نوبت دوم

شهردار پاکدشت

این شهرداری در نظر دارد به استناد آئین نامه مالی شهرداری‌ها پروژه مشروح ذیل را از طریق برگزاری مناقصه‌عمومی در سامانه ستاد ایران به شرکت‌های واجد شرایط واگذار نماید.

ردیف	نام پروژه	مرحله	ردیف بودجه	شماره مجوز شورا	مبلغ برآورد اولیه پروژه (ریال)	میزان سپرده شرکت در مناقصه (ریال)
۱	پروژه جدول‌گذاری و ترمیم جداول معابر منطقه یک	اول	۶۲۰۴۰۰۲۰۰۰۲۰۰۲	۲۱۰۸ / ۱۴۰۳/۱۲/۰۹	۴۴/۵۶۵/۵۵۸/۳۵۲	۲/۲۲۹/۰۰۰/۰۰۰
۲	پروژه جدول‌گذاری و ترمیم جداول معابر ناحیه یک منطقه یک	اول	۶۲۰۴۰۰۲۰۰۰۲۰۰۸	۲۱۰۸ / ۱۴۰۳/۱۲/۰۹	۴۴/۵۶۵/۵۵۸/۳۵۲	۲/۲۲۹/۰۰۰/۰۰۰
۳	پروژه جدول‌گذاری و ترمیم جداول معابر ناحیه دو منطقه یک	اول	۶۲۰۴۰۰۲۰۰۰۲۰۰۹	۲۱۰۸ / ۱۴۰۳/۱۲/۰۹	۴۴/۵۶۵/۵۵۸/۳۵۲	۲/۲۲۹/۰۰۰/۰۰۰
۴	پروژه جدول‌گذاری و ترمیم جداول معابر ناحیه سه منطقه یک	اول	۶۲۰۴۰۰۲۰۰۰۲۰۱۰	۲۱۰۸ / ۱۴۰۳/۱۲/۰۹	۷۷/۶۶۶/۹۲۳/۷۵۴	۳/۸۸۴/۰۰۰/۰۰۰
۵	پروژه بهسازی و همسطح سازی پارک امام زاده اولیا قوهه	اول	۶۲۰۲۰۰۱۰۰۰۱۰۰۱	۲۱۰۸ / ۱۴۰۳/۱۲/۰۹	۲۹/۳۸۵/۹۱۰/۳۹۵	۱/۴۷۰/۰۰۰/۰۰۰
۶	بیمه تکمیلی درمانی پرسنل شهرداری و سازمان‌ها و شرکت‌های وابسته	اول	-	۲۱۰۸ / ۱۴۰۳/۱۲/۰۹	-	۱/۵۶۰/۰۰۰/۰۰۰
۷	پروژه بهسازی معابر کوچه‌های سبلان ۱۷ تا ۲۲ شهرک حصار امیر	دوم	۶۲۰۴۰۰۲۰۰۰۴۰۲۸	۲۱۰۸ / ۱۴۰۳/۱۲/۰۹	۱۲۵/۷۵۲/۰۸۱/۱۷۷	۶/۲۸۸/۰۰۰/۰۰۰

لذا از متقاضیان واجد الشرایط که دارای شرکت مرتبط با موضوع می‌باشند بدینوسیله دعوت بعمل می‌آید، جهت شرکت در مناقصه مذکور مطابق شرح ذیل اقدام نمایند:

۱- نحوه دریافت اسناد مناقصه: از درگاه سامانه تدارکات الکترونیکی دولت (ستاد ایران) به آدرس www.setadiran.ir انجام خواهد شد.

۲- انتشار اسناد مناقصه: به صورت الکترونیکی از درگاه سامانه تدارکات الکترونیکی دولت (ستاد ایران) از تاریخ ۱۴۰۴/۰۳/۱۰ قابل دریافت می باشد.

۳- آخرین مهلت ارسال و تحویل پیشنهادات و پاکات اسناد مناقصه: به صورت الکترونیکی طبق تاریخ مندرج در سامانه تدارکات الکترونیکی دولت (ستاد ایران) بارگذاری شود و فقط می‌بایست اصل ضمانتنامه یا فیش واریزی (میزان سپرده شرکت در مناقصه) تا پایان وقت اداری مطابق ابلاغ مندرج در سامانه ستاد ایران بصورت فیزیکی به واحد امور قراردادها واقع در ساختمان مرکزی شهرداری پاکدشت تحویل شود.

۴- زمان و محل بازگشایی پاکات اسناد مناقصه: مطابق تاریخ و ساعت مندرج در سامانه ستاد در دفتر شهردار واقع در ساختمان مرکزی شهرداری پاکدشت می باشد.

۵- شهرداری در رد یا قبول هر یک از پیشنهادها مختار است.

۶- سپرده نفرات دوم و سوم پس از تنظیم قرارداد با برنده اول مناقصه مسترد خواهد شد.

۷- سایر اطلاعات و جزئیات در متن اسناد مناقصه عمومی در سامانه ستاد ایران موجود می باشند و جهت اطلاعات بیشتر با شماره تماس ۲۸۴۲۵۷۲۲-۰۲۱ و ۵ -۳۶۰۳۳۳۴۲-۰۲۱ تماس حاصل‌فرمائید.

پیمان شکرزاده - شهردار پاکدشت

آگهی مناقصه عمومی

شرکت فولاد غدیر نی ریز (سهامی خاص) شماره ۱۱۱۵۶۲

NEYRIZ GHADIR STEEL COMPANY (NGHSCO)

شرکت فولاد غدیر نی ریز (سهامی خاص) با شماره ثبت ۱۳۰۰

در نظر دارد، خرید و تحویل فلکسیبل را از طریق مناقصه عمومی به اشخاص دارای صلاحیت واگذار نماید.
لذا از کلیه متقاضیان واجد شرایط دعوت به عمل می‌آید.

آخرین مهلت تحویل پیشنهادات تا ساعت ۱۶ روز یکشنبه مورخ ۱۴۰۴/۰۴/۰۱ می‌باشد.

محل تحویل پاکت‌ها:

۱. دبیرخانه کمیسیون معاملات شرکت فولاد غدیر نی‌ریز به آدرس: تهران، خیابان بخارست، کوچه چهاردهم غربی، پلاک ۱۷ کدپستی ۱۵۱۴۸۱۹۷۱۱، دبیر کمیسیون معاملات، تلفن: ۸۸۷۵۴۳۰۵-۰۲۱ / ۸۶۰۴۳۳۹۰-۰۲۱ / ۸۶۰۴۷۵۲۵-۰۲۱

۲. مدیریت حراست واقع در محل مجتمع به آدرس: استان فارس، شهرستان نی‌ریز، کیلومتر ۵۰ جاده نی ریز - سیرجان دفتر مدیریت حراست، کدپستی: ۷۴۹۱۶۱۷۸۳۱، تلفن: ۵۳۸۵۴۱۲۴-۰۷۱

- متقاضیان جهت دریافت اسناد مناقصه بایستی مبلغ ۱,۰۰۰,۰۰۰ ریال را به حساب شبای شماره IR ۸۲۰۱۷۰۰۰۰۰۰۰۲۲۲۹۳۹۳۰۶۰۰۷ به‌نام شرکت فولاد غدیر نی‌ریز در بانک ملی (غیر قابل استرداد) واریز نمایند.

تضمین شرکت در مناقصه: به‌صورت سپرده در حساب مناقصه‌گزار (مصرح در اسناد مناقصه) و یا چک صیادی به مبلغ ۱,۵۰۰,۰۰۰,۰۰۰ ریال (یک میلیارد و پانصد میلیون ریال) در وجه شرکت فولاد غدیر نی‌ریز می‌باشد.

نحوه فروش و دریافت اسناد: متقاضیان می توانند در صورت تمایل با ارسال تصویر درخواست کتبی (شامل نام مناقصه و نام و نام خانوادگی مناقصه‌گر، شماره تلفن تماس ثابت و همراه) و تصویر فیش واریزی به شماره فکس ۸۸۷۵۴۳۰۵-۰۲۱ داخلی ۶ و یا آدرس ایمیل شرکت به نشانی Tender@nghsco.ir (و اطلاع به داخلی ۱۱۴) اسناد این مناقصه را خریداری نمایند، پس از بررسی درخواست و فیش واریزی، فایل کامل اسناد مناقصه برای مناقصه‌گر ارسال خواهد شد.

- شایان ذکر است دریافت اسناد نیازمند هیچگونه مراجعه حضوری نمی‌باشد.
- شرکت فولاد غدیر نی‌ریز در قبول یا رد یک یا کلیه پیشنهادها مختار است.