خراسان
WWW.KHORASANONLIN.IR
• یک شنبه، ۲۵ خرداد ۱۴۰۴
• شماره ۲۱۷۹۲
• ۱۹ ذی الحجه ۱۴۴۶
• ۱۵ ژوئن ۲۰۲۵

چهره‌ها و خبرها

شهاب حسینی در برنامه «اسپات لایت»، ضمن پذیرش ایرادهای مخاطبان نسبت به سریال «آبان» گفته است که فیلمنامه این اثر کامل نبوده و سرانجام نداشته. او گفته است از این پس آماده بودن فیلمنامه را به عنوان شرط همکاری خود لحاظ می کند.

رامبد جوان اعلام کرده است قسمت اول مسابقه «کارناوال» افتتاحیه این مجموعه بوده و مسابقه اصلی از قسمت بعدی آغاز می‌شود. با توجه به شرایط موجود، فعلا مشخص نیست در روزهای آینده آثار نمایش خانگی طبق برنامه منتشر می‌شود یا خیر.

رویا نونهالی این روزها با فیلم «وحشی» به کارگردانی شراره سروش روی پرده سینما حضور دارد. این فیلم سال ۱۴۰۲ ساخته شده است و بازیگرانی مانند الهام کردا، پیام احمدی‌نیا، بهرام ابراهیمی و نفس بازغی در آن ایفای نقش کرده‌اند.

امیر نوروزی با سریال تاریخی «شکارگاه» ساخته نیما جاویدی در راه نمایش خانگی است. او پیش از این با «می‌خواهم زنده بمانم»، «حیثیت گمشده» و «دختران کوچه غم» حضور موفقی در نمایش خانگی داشته است. «شکارگاه» از ۴ تیر منتشر می‌شود.

هنرمندان برای ایران

جمعی از بازیگران، سینماگران، تهیه‌کنندگان و چهره‌های مشهور نسبت به تجاوز رژیم صهیونیستی به خاک ایران واکنش نشان دادند

گروه سینما و تلویزیون
info@khorasannews.com

پس از حملات تجاوزکارانه رژیم صهیونیستی به مناطق نظامی و غیرنظامی در ایران، هنرمندان و چهره‌های متعدد با انتشار پست یا استوری در صفحات شخصی خود، به این اتفاق واکنش نشان دادند. هنرمندان با انتشار تصاویری از پرچم ایران و شهدا، متحد با یکدیگر اقدام دشمن را محکوم و علیه رژیم صهیونی مطالبی را منتشر کردند.

واکنش ستاره‌ها

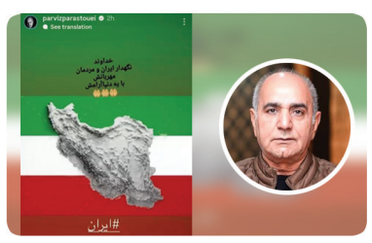

پرویز پرستویی با انتشار تصاویر مختلفی در قالب پست و استوری اینستاگرام، به حملات اسرائیل واکنش نشان داد و برای کشور آرزوی پیروزی کرد.

نوید محمدزاده ضمن ابراز تسلیت خود به ایران و هموطنان به کار برد.

بهرام افشاری ضمن ابراز ناراحتی و تاسف خود، با هشتگ ایران، برای هموطنانش آرزوی صلح و آرامش کرد.

محسن تنابنده به‌واسطه بازنشر سخنان رئیس مجلس، خواستار عملی کردن وعده‌ها برای انتقام از دشمن شد.

رضا کیانیان با انتشار پستی، تعبیر «ققنوس» را ایران در قالب استوری، پستی منتشر و از خداوند طلب حفاظت از کشور کرد.

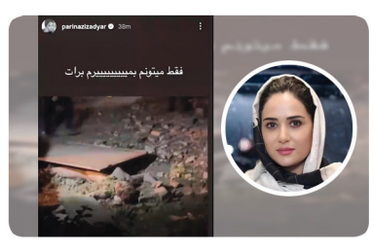

پریناز ایزدیار با انتشار هشتگ‌های وطن و ایران، تصویر تلخ یکی از کودکان شهید را منتشر کرد و نوشت: «فقط می‌تونم بمیرم برات.»

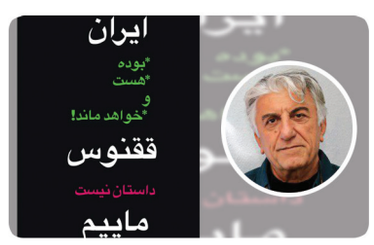

امیر جدیدی تصویری از نقشه ایران را منتشر کرد و نوشت: «بمیرم برایت وطن».

علی شادمان نیز با هشتگ ایران، متنی وطن‌دوستانه منتشر کرد.

واکنش کارگردانان در قالب پیام و یادداشت

کارگردانان مشهوری مانند ابراهیم حاتمی کیا، داوود میرباقری و سیروس مقدم نیز با انتشار یادداشت و پیام‌هایی به جنایت‌های رژیم صهیونیستی واکنش نشان دادند. حاتمی کیا با یادی از فرماندهان نظامی، دانشمندان هسته‌ای و هموطنان شهیدمان نوشت: «برادرانم؛ آقا حسین سلامی و آقا محمد باقری و آقا غلامعلی رشید، که شما را با نامتان در جبهه می‌شناختیم، جز شهادت هیچ در جاده‌ای بر قامت شما نمی‌ارزید. برای شهیدان هسته‌ای و دفاعی هم که با چشمانی باز و آرمانی روشن پا به این عرصه جهاد نهادند، جز تبریک و حسرت از غیبتشان و غبطه برای من کوچک‌ترین چیزی ندارم، اما دلم برای عزیزان بی گناه می‌سوزد. حریف صهیون نامرد است، کودک کش است. از رزم در میدان فراری است و تخصصش رعب و هراس بر دل‌های سوخته است. اینک وقت دفاع از حریمِ قُدسیِ این خاکِ پاکِ ایران است و جز ادب کردنِ این متجاوز صهیون راهی نمانده است. انا من المجرمین منتقمون.» میرباقری نوشت: «امروز در میانه ابتلایی عظیم، تنی چند از سرداران سپاه و دانشمندان نخبه ایران زمین، غلتیده در خون خویش را هی ملکوت شدند. یاد این شایستگان را در جمع همکاران سازنده سریال «سلمان فارسی»، گرامی می داریم و امیدواریم روایت شایسته زندگی «سلمان»، ادای دینی به حیات و تکاپوی این شهیدان بزرگ باشد.» سیروس مقدم نیز ضمن ابراز تسلیت و همدردی با بازماندگان، نوشت: «یک بار دیگر اقدامات جمعی بی‌خرد و بی‌وجدان، آرامش مردم ایران را در نیمه‌های شب برهم زد و یک بار دیگر جمعی از هموطنان و اندیشمندان بیگناه‌مان قربانی خشم و نفرت دشمن و رژیم کودک‌کش شدند.» جواد افشار هم ضمن ابراز امیدواری نسبت به عبور ایران سربلند و مستقل از این بحران، در بخشی از پیامش نوشت: «در این شرایط به جهانیان ثابت گردید که تروریست و بزدل کسانی هستند که جرئت جنگیدن در میدان را نداشته و ناجوانمردانه سراغ مناطق مسکونی مردم می‌آیند. این پایانی قطعی است برای این ژریم نامشروع که با توکل به خداوند به دست ایرانیان محقق خواهد شد.»

ابراز همدردی و تسلیت چهره‌ها

دیگر چهره‌های شناخته‌شده، جمعی از بازیگران، مجریان و تهیه‌کنندگان نیز با انتشار پیام تسلیت، تصویر پرچم برافراشته ایران و تصویر مشهور عروسک یکی از کودکان شهید که روی زمین افتاده بود، نسبت به تجاوز رژیم صهیونی به خاک ایران واکنش‌هایی نشان دادند. احسان علیخانی، ترلان پروانه، نادر سلیمانی، مژده لواسانی، بهرنگ علوی، سیما تیرانداز، نیما شعبان‌نژاد، الهام اخوان، سپند امیرسلیمانی، فریبرز عرب‌نیا، علیرضا استادی، علی ضیا، حسین مهری، محمود رضوی، مازیار هاشمی، رسول صدرعاملی، فرزاد موتمن، هومن حاجی‌عبداللهی، ستاره اسکندری و محمدرضا گلزار نیز جمعی از چهره‌هایی هستند که در صفحات شخصی خود به تجاوز اسرائیل واکنش نشان دادند. فرهاد قائمیان هم در بخشی از گفت‌وگوی خود با مهر اعلام کرد: «من به عنوان یک هنرمند از همین ابتدا به عنوان یک سرباز در خدمت دفاع از وطنم هستم. ما باید در این مقطع زمانی اختلاف‌ها را کنار بگذاریم و با یک هم گرایی ویژه و ملی برای دفاع از کیان میهن عزیزمان تلاش کنیم.» او همچنین گفت: «وقتی یک رژیم کودک کش، غاصب و ماجراجوی صهیونیستی به کیان یک کشور عزیز و گرامی، ملت شریف ایران و فرماندهان و دانشمندان شجاعش تجاوز می کند باید با یک هم گرایی درست و متحدانه انتقام سختی بگیریم.»

اداره کل ثبت اسناد و املاک استان خراسان رضوی – اداره ثبت اسناد و املاک حوزه ثبت ملک تربت حیدریه
هیات موضوع قانون تعیین تکلیف وضعیت ثبتی اراضی و ساختمانهای فاقد سند رسمی
آگهی موضوع ماده ۳قانون و ماده۱۳ آئین نامه قانون تعیین تکلیف وضعیت ثبتی اراضی و ساختمانهای فاقد سند رسمی
برابر رای شماره ۱۴۰۴۶۰۳۰۶۰۰۶۰۰۲۹۷۶ هیات اول موضوع قانون تعیین تکلیف وضعیت ثبتی اراضی و ساختمانهای فاقد سند رسمی مستقر در واحد ثبتی حوزه ثبت ملک تربت حیدریه تصرفات مالکانه بلامعارض متقاضی آقای غلامحسین امامی فرزند غلامعلی به شماره شناسنامه ۲۰ صادره از تربت حیدریه در ششدانگ یک قطعه باغ محصور به مساحت ۵۸۱۶/۶۰ متر مربع (که مقدار ۱۷۹/۳۰ متر مربع آن در حریم کال قرار دارد به عنوان حقوق ارتفاقی وزارت نیرو) قسمتی از پلاک شماره ۴۲ فرعی از اراضی ضیاءالدین علیا پلاک ۲۲۶ اصلی دهستان اربعه واقع در خراسان رضوی بخش یک حوزه ثبت ملک تربت حیدریه خریداری و انتقال ملک از مالکیت رسمی مشاعی متقاضی محرز گردیده است لذا به منظور اطلاع عموم مراتب در دو نوبت به فاصله ۱۵ روز آگهی می شود در صورتی که اشخاص نسبت به صدور سند مالکیت متقاضی اعتراضی داشته باشند می توانند از تاریخ انتشار اولین آگهی به مدت دو ماه اعتراض خود را به این اداره تسلیم و پس از اخذ رسید ظرف مدت یک ماه از تاریخ تسلیم اعتراض دادخواست خود را به مراجع قضایی تقدیم نمایند. بدیهی است در صورت انقضای مدت مذکور و عدم وصول اعتراض طبق مقررات سند مالکیت صادر خواهد شد.
تاریخ انتشار نوبت اول: ۱۴۰۴/۰۳/۲۵ تاریخ انتشار نوبت دوم: ۱۴۰۴/۰۴/۱۰
سید امین موسوی – رئیس ثبت واسناد واملاک
۱۳۰۰۶۰

آگهی فقدان سند مالکیت
نظر به اینکه خانم طیبه کسکنی باستناد دو برگ استشهادیه گواهی شده منظم به تقاضای کتبی جهت دریافت سند مالکیت المثنی نوبت اول به این اداره مراجعه کرده و مدعی است سند مالکیت ۴۰۵ دانگ مشاع از ششدانگ پلاک ۶۵۹ فرعی جدا شده از ۱۲ – اصلی واقع در بخش ۳ سبزوار که متعلق به وی میباشد بعلت نقل مکان مفقود شده است با بررسی دفتر املاک معلوم شد مالکیت فوق الذکر ذیل شماره دفتر– صفحه– و سند به شماره چاپی ۵۵۹۶۲۴ و شماره دفتر الکترونیک ۱۴۰۲۲۰۳۰۶۰۱۱۰۱۳۴۰۱ به نام نامبرده ثبت وسند صادر و تسلیم شده است.دفتر املاک بیش از این حکایتی ندارد.لذا به استناد ماده ۱۲۰ آئیننامه قانون ثبت مراتب یک نوبت آگهی و متذکر میگردد هرکس نسبت به ملک مورد آگهی معامله ای انجام داده یا مدعی وجود سند مالکیت نزد خود باشد بایستی ظرف مدت ده روز از تاریخ انتشار این آگهی اعتراض کتبی خود را به پیوست اصل سند مالکیت یا سند معامله رسمی به این اداره تسلیم نماید.بدیهی است در صورت عدم وصول اعتراض در مهلت مقرر ویا وصول اعتراض بدون ارائه سند مالکیت یا سند معامله رسمی نسبت به صدور سند مالکیت المثنی وتسلیم آن به متقاضی اقدام خواهد شد.
م.الف:۴۰۴/۷۲۶
علی آب باریکی – رئیس ثبت اسناد و املاک سبزوار
۱۲۹۸۱۴

مزایده عمومی یک مرحله ای اجاره دوباب واحد تجاری
سازمان همیاری شهرداریهای خراسان رضوی در نظر دارد نسبت به برگزاری مزایده عمومی یک مرحله ای واگذاری واحدهای تجاری ۲۵Bو ۲۶B واقع در مجتمع تجاری امجد به صورت عقد اجاره، مطابق جزئیات مندرج در اسناد مزایده اقدام نماید
مهلت دریافت و تحویل اسناد: از ۲۵ خرداد ۱۴۰۴ لغایت ۱۶ تیر ۱۴۰۴
زمان بازدید مزایده: از ۲۵ خرداد ۱۴۰۴ لغایت ۱۶ تیر ۱۴۰۴
زمان بازگشایی: مورخ ۱۷ تیر ۱۴۰۴ ساعت ۱۱:۰۰
متقاضیان می توانند همه روزه در ساعات اداری قید شده به دبیرخانه سازمان همیاری شهرداری های استان خراسان رضوی واقع در مشهد بلوار پیروزی، میدان شهید مهدوی، نبش دلاوران۷ مراجعه و اسناد مزایده را دریافت و جهت تحویل اسناد و ارائه پیشنهاد قیمت به حراست سازمان اقدام نمایند.
ضمنا جهت هماهنگی برای بازدید با شماره ۳۸۷۹۵۳۱۰–۰۵۱داخلی۴۶۵و ۴۶۶ تماس حاصل نمایید.
۱۳۰۰۱۲

آگهی تجدید مزایده عمومی فروش اقلام مازاد سیستم اعلام حریق برند Fike پروژه هتل بهار
آستان قدس رضوی
پروژه بهار در نظر دارد فروش اقلام مازاد تجهیزات سیستم اعلام حریق برند Fike پروژه بهار را از طریق مزایده عمومی واگذار نماید. لذا از کلیه متقاضیان واجد شرایط ، دعوت می نماید جهت دریافت اسناد مزایده و بازدید از پروژه حداکثر تا تاریخ ۱۴۰۴/۰۳/۲۷ به محل پروژه هتل بهار به نشانی مشهد خیابان شیرازی، شیرازی ۲/۱ پروژه هتل بهار مراجعه و یا با شماره ۴۸۸۸۵–۰۵۱ داخلی ۹۵۵ و یا ۲۵۰ تماس حاصل نمایند.
و آخرین مهلت ارائه پیشنهاد مورخ ۱۴۰۴/۰۳/۲۹ تا پایان وقت اداری خواهد بود.
ضمنا هزینه چاپ آگهی در روزنامه ها بر عهده برنده مزایده خواهد بود.
معاونت فنی و عمرانی آستان قدس رضوی
۱۳۰۰۲۲

آگهی موضوع ماده ۳ قانون و ماده ۱۳ آئین نامه قانون تعیین تکلیف وضعیت ثبتی و اراضی و ساختمانهای فاقد سند رسمی
برابر رای ۱۴۰۴۶۰۳۰۶۰۱۱۰۰۰۵۹۰ مورخه ۱۴۰۴/۰۱/۲۶ و رای اصلاحی شماره ۱۴۰۴۶۰۳۰۶۰۱۱۰۰۲۷۱۰ مورخه ۱۴۰۴/۳/۶ هیات اول/دوم موضوع قانون تعیین تکلیف وضعیت ثبتی اراضی و ساختمانهای فاقد سند رسمی مستقر درواحد ثبتی حوزه ثبت ملک سبزوار تصرفات مالکانه بلامعارض خانم الهام میری به شناسنامه شماره ۰۷۸۰۰۲۹۷۱۲ شماره ملی ۰۷۸۰۰۲۹۷۱۲ صادره سبزوار فرزند ابراهیم در ششدانگ یک باب ساختمان به مساحت ۱۴۹.۳۳ متر مربع قسمتی از پلاک ۱۲۰۷۶ فرعی از یک اصلی بخش ۱۲ سبزوار مع الواسطه از محل مالکیت مالک رسمی مجید قلعه نویی تایید و رای خود را با حدود ذیل صادر می نماید محرز گردیده است.لذا به منظور اطلاع عموم مراتب در دو نوبت به فاصله ۱۵ روز آگهی می شود در صورتی که اشخاص نسبت به صدور سند مالکیت متقاضی اعتراضی داشته باشند میتوانند از تاریخ انتشار اولین آگهی به مدت دو ماه اعتراض خود را به این اداره تسلیم و پس از اخذ رسید،ظرف مدت یک ماه از تاریخ تسلیم اعتراض دادخواست خود را به مراجع قضایی تقدیم نمایند. بدیهی است در صورت انقضای مدت مذکور و عدم وصول اعتراض طبق مقررات سند مالکیت صادر خواهد شد. م.الف:۴۰۴/۱۱۱۶
تاریخ انتشار نوبت اول: ۱۴۰۴/۰۳/۲۵ تاریخ انتشار نوبت دوم: ۱۴۰۴/۰۴/۰۹
علی آب باریکی– رئیس ثبت اسناد واملاک سبزوار
۱۲۹۸۱۶

آگهی تحدید حدود اختصاصی حوزه ثبتی منطقه یک مشهد مقدس
به موجب مقررات ماده ۱۴ و۱۵ قانون ثبت و ماده ۶۱ ایین نامه قانون ثبت تحدید حدود یک قسمت از املاک واقع در حوزه ثبتی این واحد بشرح زیر : ۱ – ششدانگ یک قطعه زمین بمساحت ۴۲/۴۰مترمربع تحت پلاک یک فرعی از ۱۹۵۷ اصلی در بخش ۲ که بایستی با پلاک ۱۹۵۳ الی ۱۹۵۷ تجمیع گردد.در روز شنبه مورخ ۱۴۰۴/۴/۲۱ ساعت ۱۰ الی ۱۲ صبح در محل انجام خواهد شد لذا بموجب ماده ۱۴ قانون ثبت املاک به صاحبان املاک و حقوق ارتفاقی و مجاورین به وسیله این آگهی اخطار میگردد که در روز و ساعت مقرر بالا در محل حضور بهم رسانند چنانچه هر یک از صاحبان املاک یا نماینده قانونی آنها در موقع مقرر حاضر نباشند مطابق ماده ۱۵ قانون مزبور ملک مورد آگهی با حدود اظهار شده از طرف مجاورین تحدید خواهد شد و اعتراضات مجاورین نسبت به حدود وحقوق ارتفاقی ونیز صاحبان املاک و حقوق ارتفاقی که در موقع مقرر حاضر نبوده اند مطابق ماده ۲۰ قانون ثبت فقط تا سی روز از تاریخ تحدید حدود پذیرفته خواهد شد و در اجرای تبصره ۲ ماده واحد قانون تعیین تکلیف پروندههای معترض ثبتی ، معترضین میبایست از تاریخ تسلیم اعتراض به اداره ثبت ظرف یکماه دادخواست اعتراض خود را به مرجع ذیصلاح قضائی تقدیم و گواهی لازم از مرجع مذکور اخذ و به این اداره تسلیم نمایند . و در صورت عدم تقدیم دادخواست مذکور اداره ثبت اسناد و املاک برابر مقررات نسبت به ادامه عملیات اقدام خواهد نمود
هادی نیکوفکر – رئیس اداره ثبت اسناد و املاک منطقه یک مشهد
۱۲۹۶۷۰

آگهی مناقصه عمومی
IKK ایران خودرو خراسان
با ارزیابی فنی بازرگانی تامین کنندگان شماره: ۱۴۰۴/۳۵۲۶ –م/۱۷۰
شرکت ایران خودرو خراسان در نظر دارد تعداد ۱۱۳۴۹ عدد کاپشن و شلوار در سایزهای مختلف را از طریق مناقصه عمومی از تامین کنندگان واجد شرایط خریداری نماید.
سپرده شرکت در مناقصه ۱.۵۰۰.۰۰۰.۰۰۰ ریال می باشد .
متقاضیان می توانند جهت دریافت ، تکمیل و تحویل اسناد مناقصه از تاریخ ۱۴۰۴/۰۳/۲۵ لغایت ۱۴۰۴/۰۴/۱۱ به شرح ذیل اقدام نمایند:
۱– نحوه دریافت اسناد مناقصه: بصورت حضوری از واحد بازرگانی ایران خودرو خراسان در روزهای کاری از ساعت۸ الی۱۵ و یا از طریق سایت اینترنتی www.ikkco.ir و یا تماس با شماره های تلفن(۳۳۵۶۳۰۵۰–۰۵۱) و (۹–۳۳۵۶۳۵۰۱–۰۵۱ داخلی (۴۰۲۱))
۲–محل دریافت و تحویل اسناد مناقصه : شرکت ایران خودرو خراسان ، کیلومتر ۵۵ جاده مشهد–نیشابور دبیرخانه کمیسیون معاملات در روزهای کاری از ساعت۸ الی۱۵
لازم به توضیح است تاریخ بازگشایی پاکات الف و ب در روز چهارشنبه مورخ ۱۴۰۴/۰۴/۱۸ ساعت ۰۹:۰۰ صبح می باشد
(شرکت ایران خودروخراسان در رد یک یا کلیه پیشنهادات واصله مختار است)
(هزینه درج آگهی روزنامه بر عهده شرکت ایران خودرو خراسان است)
۱۳۰۰۷۱
ارتباطات و امور بین الملل

((آگهی مناقصات عمومی یک مرحله ای))
شرکت آب و فاضلاب مشهد

ردیف	موضوع	مبلغ تضمین شرکت در فرآیند ارجاع کار به ریال	مبلغ تضمین شرکت در فرآیند ارجاع کار (ریال)
۱	تجدید خرید دیفیوزر	۱/۸۶۰/۰۰۰/۰۰۰	۱– واریز نقدی به حساب جاری شماره ۱۰۰۰۵۰۰۰۵ بانک پاسارگاد شعبه آبفای مشهد ۲– ضمانتنامه بانکی ۳ – اوراق مالی اسلامی ۴– چک تضمین شده بانکی در وجه شرکت آب و فاضلاب مشهد ۵– ارائه گواهی بلوکه مطالبات قطعی تائید شده قراردادهای شرکت آب و فاضلاب مشهد.
۲	خرید شیرآلات برنزی ۱/۲	۳/۷۲۱/۰۰۰/۰۰۰	

شرکت آب و فاضلاب مشهد در نظر دارد با رعایت مفاد آیین نامه معاملات شرکت های آب و فاضلاب شهری و استانی و از طریق مناقصات عمومی کالاهای مشروحه ذیل را از تولید کنندگان یا تأمین کنندگان ذیصلاح خریداری نماید.
۱. کارفرما: شرکت آب و فاضلاب مشهد . ۲. محل تأمین اعتبار: بودجه غیرعمرانی . ۳. تاریخ و محل دریافت اسناد مناقصات: از تاریخ ۱۴۰۴/۰۳/۲۵ لغایت ۱۴۰۴/۰۳/۲۸ از محل دفتر قراردادهای شرکت آب و فاضلاب مشهد و یا در سایت اینترنتی http://iets.mporg.ir قابل دریافت است و در صورت ابهام با شماره ۰۵۱۳۷۰۰۸۱۴۹ تماس حاصل نماید . ۴. آخرین مهلت عودت پاکات اسناد مناقصات تکمیل شده : تا پایان وقت اداری مورخ ۱۴۰۴/۰۴/۰۷ . ۵. محل تسلیم پاکات مناقصات تکمیل شده: مشهد ، خیابان فلسطین ، فلسطین ۲۶، دبیرخانه مرکزی شرکت آب و فاضلاب مشهد. ۶. مدت اعتبار پیشنهادات از تاریخ تحویل پاکات پیشنهاد قیمت به مدت سه ماه می باشد.
۷. بازگشایی پاکات مناقصات : مورخ ۱۴۰۴/۰۴/۰۸.
۸. هزینه درج آگهی به عهده برنده مناقصات می باشد.
دفتر روابط عمومی و آموزش همگانی شرکت آب و فاضلاب مشهد
۱۲۹۸۴۰

سفارش تلفنی آگهی در روزنامه خراسان ۳۰۱۰۱۰۳ پرداخت آنلاین

«فراخوان ارزیابی کیفی جهت برگزاری مناقصه عمومی»
نوبت دوم
شرکت آب و فاضلاب استان خراسان رضوی در نظر دارد ارزیابی کیفی جهت برگزاری مناقصه عمومی یک مرحله ای به شرح ذیل از طریق سامانه تدارکات الکترونیک دولت برگزار نماید. کلیه مراحل برگزاری فراخوان ارزیابی کیفی از دریافت وتحویل اسناد استعلام ارزیابی کیفی تا ارسال دعوتنامه ، از طریق درگاه سامانه تدارکات الکترونیک دولت (ستاد) به آدرس www.setadiran.ir انجام خواهد شد و لازم است مناقصه گران در صورت عدم عضویت قبلی ، مراحل ثبت نام در سایت مذکور و دریافت گواهی امضای الکترونیکی را جهت شرکت در مناقصه محقق سازند . تاریخ انتشار فراخوان در سامانه ۱۴۰۴/۰۳/۱۹ می باشد. اطلاعات و اسناد مناقصه عمومی پس از برگزاری فرایند ارزیابی کیفی و ارسال دعوتنامه از طریق سامانه ستاد به مناقصه گران ارسال خواهد شد.

ردیف	موضوع مناقصه	شماره فراخوان	مبلغ برآورد کار	مهلت دریافت اسناد مناقصه	مهلت تحویل پیشنهادها
۱	انجام خدمات پیمانکاری در قالب کارمزدی– زمان مزدی حوزه ستادی شرکت آبفای خراسان رضوی و امورهای تابعه	۲۰۰۴۰۰۱۴۴۶۰۰۰۰۳۹	۸۲۸,۲۰۲,۴۱۵,۹۱۶ ریال هشتصد و بیست و هشت میلیارد و دویست و دو میلیون و چهارصد و پانزده هزار و نهصد و شانزده ریال	۱۴۰۴/۰۳/۲۵	۱۴۰۴/۰۴/۰۸

دفتر روابط عمومی و آموزش همگانی– شرکت آب و فاضلاب استان خراسان رضوی سایت اینترنتی: www.abfakhorasan.ir
۱۲۹۸۳۴