چهره‌ها و خبرها

پژمان جمشیدی با فیلم «جزایر قناری» ساخته عادل معصومیان به سینما آمده است. او از ابتدای سال با کمدی‌های «دایناسور»، «کوکتل مولوتف» و «خانه ارواح» نیز حضور پررنگی روی پرده سینما داشته است.

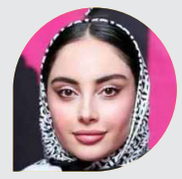

ترلان پروانه این روزها مشغول بازی در سریال اقتباسی «بامداد خمار» ساخته نرگس آبیار است. پروانه اکنون با دیگر ساخته اقتباسی این کارگردان، مجموعه «سووشون» نیز در نمایش خانگی حاضر است.

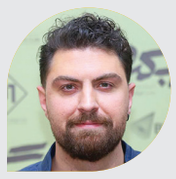

امیرحسین فتحی از جمعه هفته جاری با سریال «شغال» به کارگردانی بهرنگ توفیقی به نمایش خانگی می‌آید. او در این سریال با مهدی سلطانی، شبنم مقدمی، کامبیز دیرباز و سجاد بابایی همبازی است.

مریم مومن همزمان دو سریال «مهمان کُشی» و «آلا» را از شبکه یک و سه روی آنتن دارد. «مهمان کشی» ساخته احمد کاوری تاریخی است و «آلا» ساخته داوود بیدل با موضوع ناباروری در حال پخش است.

«تاسیان»؛ هیاهو و دیگر هیچ!

چرا ساخته جدید تینا پاکروان موفقیت سریال محبوب «خاتون» را تکرار نکرد؟

مائده کاشیان- جنجال حجاب بازیگران در سریال «تاسیان»، ادعای سفیدشویی ساواک و اقدام ساترا برای توقیف این مجموعه، سروصدای فراوانی ایجاد کرد و ساخته تینا پاکروان توانست موجی میان مخاطبان ایجاد کند، اما پس از این که جنجال‌ها فروکش کرد، اصل موضوع یعنی ساختار و روایت «تاسیان» زیر ذره‌بین رفت و سریال نشان داد که حرف زیادی برای گفتن ندارد.

قصه نامنسجم و یک عاشقانه سرد

«تاسیان» قصه عاشقانه ساده‌ای داشت. «امیر» کارگر اهل مطالعه یک چاپخانه، برای نزدیک شدن به دختر مورد علاقه‌اش وارد ساواک می‌شود و همین موضوع دردسرهایی را برای او و اطرافیانش ایجاد می‌کند. علاقه دیوانه‌وار «امیر» به «شیرین» عمقی نداشت، بنابراین بسیاری از رفتارهای او و «شیرین» قابل درک نبود. برخلاف رابطه پرفراز و فرود «خاتون» و «شیرزاد» در ساخته قبلی پاکروان، قصه عشق کودکانه «امیر» و «شیرین» کشش و جذابیت خاصی ایجاد نمی‌کرد. بعد از ۱۴ قسمت، با تقابل عاشق و معشوق، این ارتباط عاشقانه کمی تکان خورد و سپس خیلی زود به حالت قبل بازگشت. «امیر» با رفتارهای اشتباه و هیجانی خود، همه حتی «شیرین» را به خاک سیاه نشاند و تا انتهای سریال نیز به همین شیوه و بدون هیچ تغییری پیش رفت، بنابراین چنین شخصیتی نتوانست مخاطب را با خود همراه کند. قصه عاشقانه راکد «تاسیان»، ریتم کند سریال و اتفاقات تکراری داستان نیز دیگر نقاط ضعف مهم سریال بودند. برخلاف «خاتون» که در آن وقایع تاریخی مانند تجاوز بیگانگان به ایران، کاملا با زندگی زوج عاشق قصه درهم تنیده شده بود، اما این انسجام و منطق روایی در «تاسیان» وجود نداشت.

نبود منطق روایی

ناگفته نماند تصویری که «تاسیان» از سازمان اطلاعاتی و امنیتی ساواک نشان داد، باورپذیر نبود و این خلأ منطق روایی در دیگر بخش‌های قصه مانند شیوه دستگیری ناموفق «رجب‌زاده» و اتفاقات قسمت پایانی سریال نیز وجود داشت و حتی غلظت صحنه‌های احساسی در قسمت آخر هم کمکی به پر کردن این خلأ نکرد. سرنوشت «شیرین» به عنوان شخصیت اصلی قصه بسیار دم‌دستی و ساده رقم خورد. فضاسازی پرجزئیات و قابل باور سریال، بازی خوب مهسا حجازی، صابر ابر، پانته‌آ پناهی‌ها و بابک حمیدیان نقطه قوت سریال است، اما در یک نگاه کلی «تاسیان» نه تنها موفقیت «خاتون» را تکرار نکرد، بلکه چند پله از آن پایین‌تر بود.

آغاز لرزان یک اقتباس پرحاشیه

ارزیابی کیفیت شروع سریال «سووشون» اثر نرگس آبیار که پس از رفع توقیف به نمایش خانگی بازگشته است

محمد عنبرسوز
info@khorasannews.com

اولین قسمت سریال «سووشون» به کارگردانی نرگس آبیار، اوایل خرداد از پلتفرم نماوا پخش شد؛ اپیزودی با مدت‌زمانی نزدیک به یک فیلم سینمایی، که تلاش کرد مخاطب را درگیر دنیای داستان کند، اما نتیجه بیش از آن‌که طنین یک آغاز طوفانی را داشته باشد، نمایشی کُند، بی‌رمق و تا حد زیادی سردرگم بود که انتظارات را برآورده نکرد. با پخش دومین قسمت از «سووشون» مختصات هنری این اثر از قسمت اول هم ناامیدکننده‌تر به نظر می‌رسد. حواشی انتشار «سوشوون» بدون مجوز، توقیف این سریال و مسدود شدن نماوا را هم به دنبال داشت. اکنون قسمت اول نیز با اعمال اصلاحات و حذف بعضی صحنه‌ها روی خروجی پلتفرم قرار دارد.

از شخصیت‌های کتاب تا تیپ‌های سریال

ماه‌ها حرف و حدیث درباره سریال «سووشون» و اقتباس از رمان جاودانه سیمین دانشور، توقعی بالا و حتی امیدی پنهان را در دل مخاطبان نمایش خانگی ایجاد کرده بود؛ اما دو اپیزود ابتدایی این سریال، نه‌تنها نتوانستند آن انتظارات را برآورده کنند، بلکه حتی در سطح یک روایت متوسط نیز ظاهر نشدند. در قسمت اول، داستان بدون کوچک‌ترین پیچش و خلاقیتی، از همان ابتدا مرز میان خوب‌ها و بدها را با خط کش جدا کرد. شخصیت‌ها نه در کشاکش موقعیت‌های دراماتیک که از همان سکانس‌های ابتدایی، چنان بی‌واسطه و رو به دوربین معرفی شدند که بعید است دیگر چیزی برای کشف در قسمت‌های بعدی باقی مانده باشد. از همین روی، برای بیننده‌ای که حتی کتاب «سووشون» را نخوانده هم، ادامه مسیر به راحتی قابل پیش‌بینی است. این جا دیگر خبری از تعلیق یا چرخش‌های دراماتیک نیست و عنقریب است که خارجی‌ها یک عمل سبعانه از خودشان به نمایش بگذارند.

تصویرسازی از یک روایت مکتوب

گره اصلی این نارسایی اما، از اقتباس آب می‌خورد. مشخصا اقتباس به معنی مصور کردن صرف یک رمان نیست، بلکه بازآفرینی و یافتن روایت و فرمی خلاقانه، متناسب با مدیوم مقصد را می‌طلبد. سریال «سووشون» موفق به این بازآفرینی بدیع نشده و دو قسمت ابتدایی، از پس انتقال حال و هوای رمان برنیامدند. آن‌چه مقابل دوربین نرگس آبیار رفته، بیشتر ترکیبی است از برداشت‌های بلند نامتجانس، قاب‌هایی پرزرق و برق و مونولوگ‌های رادیویی؛ چیزی که در قسمت دوم حتی آزاردهنده‌تر هم شد و حدود یک ساعت فقط با حرکات دوربین و پرتوآزار دهنده نور، تلاش می‌کرد مخاطب را مطمئن کند که این خانواده واقعا خوشبخت هستند.

بیش از حد کُند

ریتم روایت، به طرز محسوسی کُند و بی‌رمق است. دیالوگ‌ها گاه چنان طولانی، نامنسجم و فاقد بار دراماتیک هستند که گویی تنها برای پر کردن زمان نوشته شده‌اند. در قسمت اول، صحنه‌هایی که شخصیت خبرنگار ایرلندی، تلوتلوخوران، به ایراد مونولوگ‌های حوصله‌سربر می‌پرداخت و در قسمت دوم، نریشن‌های بی‌رمق زری و قصه گفتن‌های نامانوس یوسف نشان دادند که «سووشون» حداقل در فیلم‌نامه از مشکلات جدی رنج می‌برد. علاوه بر این، لهجه‌ها هم به شکلی آزاردهنده مصنوعی به نظر می‌رسد.

طراحی صحنه و لباس

«سووشون» خالی از نکات مثبت هم نیست. طراحی صحنه و لباس، به‌ویژه در بازآفرینی فضای دهه ۲۰ شمسی در شیراز، بالاخص در قسمت اول، چشم‌نواز و دقیق بود و اگر دوربین نیز متانت بیشتری داشت، احتمالا تجربه بصری مخاطب از تماشای اثر دلپذیرتر می‌شد. انتخاب رنگ‌ها، ترکیب عناصر تاریخی و توجه به جزئیات نیز قابل توجه است و توانسته حداقل بخشی از دنیای رمان را تصویرسازی کند. به‌علاوه، اگرچه سریال در روایتش چندان موفق نیست، اما توانسته موجی از کنجکاوی برای رجوع به متن اصلی، یعنی رمان «سووشون»، ایجاد کند؛ کتابی که هنوز هم نزد گروهی از مخاطبان مهجور است.

مدرک تحصیلی کاردانی
دانشگاه علوم پزشکی رفسنجان، **کارشناسی** دانشگاه علوم پزشکی مشهد و **کارشناسی ارشد** دانشگاه علوم پزشکی ایران به همراه **قباله ازدواج و شناسنامه بنام مصطفی صادقی** فرزند محمد به شماره شناسنامه ۲۰۷۱۷ با کد ملی ۰۹۴۵۰۰۵۷۷۶ مفقود و فاقد اعتبار است
۱۳۶۳۵۲

سند مالکیت (برگ سبز) موتورسیکلت پارت CDI ۱۲۵ مدل ۱۳۹۰ به رنگ قرمز و **ش پلاک ۸۶۲_۴۲۴۵۲** و ش موتور: ۱۲۱۶۹۳۹۶*FMI۱۵۶ به ش شاسی: NB۳***۱۲۵P۹۰۶۰۳۵۴ به مالکیت محمد طاها قهرمان ارزنه ئی مفقود واز درجه اعتبار ساقط گردیده است
۱۳۶۵۸۹

برگ سبز و کارت مشخصات موتورسیکلت توس نو به **شماره انتظامی ۷۷۳-۴۵۲۳۲** و ش تنه NEA***۱۲۵H۹۴۴۰۱۷۶ و ش موتور ۱۲۵NEA۱۴۱۲۰۸ بنام وحید ستاری گوارش مفقود و فاقد اعتبار است
۱۳۶۵۹۲

برگ سبز و سند کمپانی پیکان وانت مدل ۹۱ **به ش پلاک ایران ۴۲-۴۴۹د۳۲** بنام ام البنین غلام زاده به ش موتور ۱۱۴۹۰۰۹۱۰۵۰ به ش شاسی NAAA۴۶AA۱CG۳۱۲۱۴۶ مفقودو فاقد اعتبار است
۱۳۶۳۵۹

برگ سبز خودرو MVM۵۳۰ مدل ۱۳۹۳ به **ش پلاک ۸۵۹ج۵۱ ایران۱۲** و ش موتور MVM۴۸۴FFFD۰۲۰۷۳۰ و ش شاسی NATGCAVF۵D۱۰۲۰۹۲۴ به نام سیدمهدی شریعتی نوری مفقود گردیده و از درجه اعتبار ساقط است
۱۳۶۳۶۲

برگ سبز موتورسیکلت فلات مدل ۱۳۹۰ به **شماره پلاک ۷۶۲ایران۷۱۱۶۴** به شماره موتور *۱۷۷FMM*NBF۰۰۰۲۵۵ و شماره شاسی NBF***۲۵۰GA۹۰۰۱۵۷ بنام رضا کریمانی گل خطمی مفقود و فاقد اعتبار است.
۱۳۶۶۰۸

کارت خودرو پراید مدل ۱۳۸۶ به **شماره پلاک ۱۲ایران۵۳۵ج۲۳** به شماره موتور ۲۲۶۸۵۳۵ و شماره شاسی ۱۴۱۲۲۸۶۴۲۳۹۸۰ بنام محمود حیدر آبادی مفقود و فاقد اعتبار است.
۱۳۶۶۰۳

برگ سبز و کارت مشخصات موتورسیکلت احسان به **شماره انتظامی ۱۱۶-۹۱۷۳۷** و ش تنه ۹۰۰۰۰۱۳ و ش موتور ۳۰۳۳۶۵ بنام ابراهیم شهدادزهی مفقود و فاقد اعتبار است
۱۳۶۵۸۷

سند کمپانی، برگ سبز و کارت شناسایی موتورسیکلت احسان تریل ۲۴۹cc رنگ قرمز مدل ۱۳۹۱ به ش موتور FML۱۰۱۱۱۵۸ ۲۵۰ و ش تنه N۲N***۲۴۹W۹۱۲۲۹۵۱ به **ش پلاک ۷۷۱ -۴۱۹۱۶** بنام محمد رضا قدمیاری مفقود شده و اعتبار ندارد
۱۳۶۵۶۹

برگ سبز و کارت شناسایی وانت نیسان ۲۴۰۰ مدل ۱۳۸۶ رنگ سفید به شماره موتور KA۲۴۸۲۱۰۱۱Y و شماره شاسی PABGLUD۲۲۶۰۱۱۴۸ و **پلاک ایران ۱۰-۵۵۱ ی ۹۳** به نام هادی گلزار مفقود شده و اعتبار ندارد
۱۳۶۵۷۰

مدل ۸۴ سورمه ای متالیک **ش انتظامی ۷۴-۸۴۳ ی ۳۴** ش شاسی S۱۵۱۲۲۸۴۱۲۶۴۰۶ ش موتور ۰۰۴۳۱۲۷۵ بنام مینا صفویه مفقود شده و فاقد اعتبار است
۱۳۶۵۷۱

آگهی موضوع ماده ۳ قانون و ماده ۱۳ آئین‌نامه قانون تعیین تکلیف وضعیت ثبتی و اراضی و ساختمان های فاقد سند رسمی
برابر رأی شماره ۱۴۰۴۶۰۳۰۶۰۱۲۰۰۴۱۸۰ هیات اول کلاسه ۱۷۴۷-۱۴۰۳ موضوع قانون تعیین تکلیف وضعیت ثبتی اراضی ساختمان‌های فاقد سند رسمی مستقر در واحد ثبتی حوزه ثبت ملک کاشمر تصرفات مالکانه بلامعارض متقاضی آقای سید ایمان سلطان زاده علی آبادی به شناسنامه شماره ۹۳ کد ملی ۶۵۱۹۹۵۲۵۶۷ صادره فرزند سیدامغر در ششدانگ یک باب منزل مسکونی به مساحت ۱۲۰ متر مربع، پلاک ثبتی ۲۵۰۰ فرعی از ۳۰۲۷ اصلی واقع در بخش یک کاشمر خریداری از مالک رسمی مهین دخت حسینی محرز گردیده است. لذا به‌منظور اطلاع عموم مراتب در دو نوبت به فاصله ۱۵ روز آگهی می‌شود درصورتی‌که اشخاص نسبت به صدور سند مالکیت متقاضی اعتراضی داشته باشند می‌توانند از تاریخ انتشار اولین آگهی به مدت دو ماه اعتراض خود را به این اداره تسلیم و پس از اخذ رسید، ظرف مدت یک ماه از تاریخ تسلیم اعتراض، دادخواست خود را به مراجع قضایی تقدیم نمایند. بدیهی است در صورت انقضای مدت مذکور و عدم وصول اعتراض طبق مقررات سند مالکیت صادر خواهد شد. م الف۱۰۴۹
تاریخ انتشار نوبت اول: ۱۴۰۴،۰۵،۰۴ تاریخ انتشار نوبت دوم: ۱۴۰۴،۰۵،۱۹
احمد جهانگیر ـ رئیس ثبت‌اسناد و املاک کاشمر
۱۳۴۸۶۴

سند مالکیت (برگ سبز) خودروسواری پراید جی تی ایکس ای مدل ۱۳۸۵ به رنگ نقره ای و شماره موتور: ۱۷۷۸۵۹۲ به شماره شاسی: S۱۴۱۲۲۸۵۲۷۶۶۵۷ و **ش پلاک ایران ۳۲_۸۲۶ ۱۱ ه** به نام فرشته دبیر مفقود واز درجه اعتبار ساقط گردیده است
۱۳۶۵۸۸

کارت کار اینجانب عبدالحمید یاری فرزند عبدالصمد به شماره اختصاصی ۱۳۵۷۰۲۳۳۲۰۴۴ در رده شغلی آزاد مفقود و فاقد اعتبار است
۱۳۶۲۶۲

گواهی می شود **فاکتور بلوک سیلندر** به شماره ۹۵۰۸۱۹۲۷۲ به شماره موتور ۱۳۰۸۵۰۳۸۳۳۸ مفقود گردیده و از درجه ی اعتبار ساقط می باشد.
۱۳۵۳۳۲

برگ سبز و کارت مشخصات موتورسیکلت پیشتاز به **شماره انتظامی ۷۷۲-۹۴۴۶۷** و ش تنه ۹۳۰۳۴۸۶ و ش موتور ۴۱۸۹۴۲ بنام عبدالقادر مهرعلی مفقود و فاقد اعتبار است
۱۳۶۵۹۱

برگ سبز وسند کمپانی پراید مدل ۸۴ به **شماره انتظامی ۳۶-۵۶۶ن۷۹** به شماره موتور ۰۱۰۹۳۵۳۱ و شماره شاسی S۱۴۱۲۲۸۴۴۷۲۶۱۵ بنام محمد رضا حسنی زاوه مفقود گردیده وفاقد اعتبار می باشد
۱۳۶۳۵۵

برگه سبز خودرو ام وی ام ۱۱۰ سه سیلندر به **شماره انتظامی ۱۲ایران ۳۲۵ ه۵۳** شماره موتور ۳۷۲fg۵۰۰۰۷۹۲ شماره شاسی mvm۳۷۲ و شماره تنه ir۸۴۲۱۱۰۰۰۹۹۲ به نام نازنین زهرا قاسمی مفقود و فاقد اعتبار است
۱۳۶۲۶۴

برگ سبز خودرو پیکان وانت مدل ۹۰ **به ش پلاک ایران ۳۶-۳۵۸س۴۴** بنام صمد جهان تیغ به ش موتور ۱۱۴۹۰۰۷۰۸۷۷ به ش شاسی NAAA۳۶AA۹CG۲۶۲۳۰۸ مفقود و فاقد اعتبار است
۱۳۶۳۷۷

برگ سبز و سند کمپانی پیکان وانت مدل ۹۰ **به ش پلاک ایران ۳۶-۴۴۹ج۳۲** بنام ام البنین غلام زاده به ش موتور ۱۱۴۹۰۰۹۱۰۵۰ به ش شاسی NAAA۴۶AA۱CG۳۱۲۱۴۶ مفقودو فاقد اعتبار است
۱۳۶۳۵۹

برگ سبز و کارت مشخصات موتورسیکلت پیشتاز به **شماره انتظامی ۷۷۲-۹۴۴۶۷** و ش تنه ۹۳۰۳۴۸۶ و ش موتور ۴۱۸۹۴۲ بنام عبدالقادر مهرعلی مفقود و فاقد اعتبار است
۱۳۶۵۹۱

برگ سبز رنو L۹۰ لوگان مدل ۹۵ **به ش پلاک ایران ۵۵-۹۶۱ل۴۴** بنام اشرف خداقلی به ش موتور K۴MA۶۹۰W۱۵۶۸۷۹ به ش شاسی NAPLSRALDG۱۲۶۲۱۱۷ مفقود و فاقد اعتبار است
۱۳۶۳۶۲

برگ سبز موتورسیکلت آپاچی مدل ۱۳۹۰ به **شماره پلاک ۷۷۸ایران ۵۳۱۸۳** به شماره موتور E۴EB۲۲۷۵۴۲۷ و شماره شاسی R۹۰۰۰۷۱۱ NEB***۱۶۰ بنام امیرحسین جباری مفقود و فاقد اعتبار است.
۱۳۶۶۰۵

برگ سبز وانت پیکان ۱۶۰۰ مدل ۱۳۷۷ سفید روغنی به **شماره انتظامی ۴۲ایران ۹۸۶ج۹۳** به شماره موتور ۱۱۵۱۷۷۰۸۸۲۹ و شماره شاسی ۷۷۹۰۹۲۷۵ بنام محسن کیوانی دلوئی مفقود گردیده وفاقد اعتبار می باشد
۱۳۶۲۶۶

برگ سبز وانت پیکان ساده کار مدل ۱۳۶۰ سفید قهوه ای معمولی به **ش انتظامی ۳۲ایران ۸۵۲ل۱۲** به شماره موتور ۱۵۱۶۰۰۴۲۶۷ و شماره شاسی ۱۲۰۸۰۶۴۵ بنام رضا اورژولیده مفقود گردیده وفاقد اعتبار می باشد
۱۳۶۳۶۸

برگ سبز وانت توبوتا هایلوکس مدل ۱۹۷۸ سفید روغنی به **شماره انتظامی ۶۹ایران ۴۶۸ل۴۴** به شماره موتور ۱۲۱۷۶۰۵۰۵ و شماره شاسی ۳۵۳۵۳۹ بنام احسان حمیدی ژاله مفقود گردیده وفاقد اعتبار می باشد
۱۳۶۳۶۷

برگ سبز خودرو پیکان وانت به **شماره انتظامی ۳۶ ایران ۶۲۱ ه۱۹** شماره شاسی NAAA۴۶AA۴۹G۰۶۳۴۳۲ شماره موتور ۱۱۴۸۸۰۰۶۲۰۰ به نام پرویز شادکام مفقود و فاقد اعتبار است
۱۳۶۳۷۳

برگ سبز وانت پیکان ۱۶۰۰ مدل ۱۳۷۷ سفید روغنی به **شماره انتظامی ۴۲ایران ۹۸۶ج۹۳** به شماره موتور ۱۱۵۱۷۷۰۸۸۲۹ و شماره شاسی ۷۷۹۰۹۲۷۵ بنام محسن کیوانی دلوئی مفقود گردیده وفاقد اعتبار می باشد
۱۳۶۲۶۶

برگ سبز موتورسیکلت آپاچی مدل ۱۳۹۰ به **شماره پلاک ۷۷۸ایران ۵۳۱۸۳** به شماره موتور E۴EB۲۲۷۵۴۲۷ و شماره شاسی R۹۰۰۰۷۱۱ NEB***۱۶۰ بنام امیرحسین جباری مفقود و فاقد اعتبار است.
۱۳۶۶۰۵

برگ سبز خودرو پیکان وانت به **شماره انتظامی ۳۶ ایران ۶۲۱ ه۱۹** شماره شاسی NAAA۴۶AA۴۹G۰۶۳۴۳۲ شماره موتور ۱۱۴۸۸۰۰۶۲۰۰ به نام پرویز شادکام مفقود و فاقد اعتبار است
۱۳۶۳۷۳

برگ سبز و سند کمپانی پیکان وانت مدل ۹۰ **به ش پلاک ایران ۳۶-۳۵۸س۴۴** بنام صمد جهان تیغ به ش موتور ۱۱۴۹۰۰۷۰۸۷۷ به ش شاسی NAAA۳۶AA۹CG۲۶۲۳۰۸ مفقود و فاقد اعتبار است
۱۳۶۳۷۷

برگ سبز و کارت مشخصات خودروی سواری دنا پلاس اتومات مدل ۱۴۰۳ تیپ EF۷TCA به رنگ مشکی به شماره موتور ۱۵۳H۰۲۲۶۶۲۱ و شماره شاسی NAAW۶۱HYERDF۷۴۱۲۵ و **شماره شهربانی ۷۴ ایران ۷۹۷ ط ۹۹** مفقود و فاقد اعتبار میباشد
۱۳۶۴۰۷

برگ سبز وانت پیکان ۱۶۰۰ آی مدل ۱۳۸۶ سفید شیری روغنی به **ش انتظامی ۳۲ایران ۶۱۱ ه۴۸** به ش موتور ۱۱۲۸۵۰۶۳۳۸۳ و ش شاسی ۳۰۵۱۰۵۳۷ بنام غلام غوث عبد العلیان مفقود گردیده وفاقد اعتبار می باشد
۱۳۶۳۷۸

برگ سبز و کارت مشخصات خودرو پیکان وانت مدل ۹۰ **به ش پلاک ایران ۳۶-۳۵۸س۴۴** بنام صمد جهان تیغ به ش موتور ۱۱۴۹۰۰۷۰۸۷۷ به ش شاسی NAAA۳۶AA۹CG۲۶۲۳۰۸ مفقود و فاقد اعتبار است
۱۳۶۳۷۷

برگ سبز و کارت موتورسیکلت کبیر مدل ۸۸ **به ش پلاک ۷۶۱-۵۵۸۶۳** بنام علی اصغر پیروان به ش موتور ۱۶۲FMJ*۴۱۳۷۰۰۰۹ به ش تنه NC۷***۱۵۰Z۸۸۰۱۱۸۵ مفقود و فاقد اعتبار است
۱۳۶۳۸۵

برگ سبز موتور سیکلت تیزتک ۱۲۵ مدل ۱۳۹۳ به **شماره پلاک انتظامی ۷۸۱-۲۷۱۷۷** بنام هادی مفتخر مفقود شده است و از درجه اعتبار ساقط می باشد
۱۳۶۳۸۶

برگ سبز خودرو دوو ریسر مدل ۱۹۹۳ به **شماره پلاک ۳۶ایران ۵۹۳ ه۱۹** به شماره موتور ۲۷۵۶۱۸ و شماره شاسی ۴۰۶۲۱۵ بنام محمد معین اکبری مفقود و فاقد اعتبار است.
۱۳۶۴۳۲

برگ سبز و کارت مشخصات موتورسیکلت احسان به **شماره انتظامی ۷۷۴-۱۳۵۲۹** و ش موتور ۹۰۳۸۲۴ و ش تنه ۹۴۱۵۷۴۲ بنام ابراهیم شهدادزهی مفقود و فاقد اعتبار است
۱۳۶۴۴۲

برگ سبز خودرو سواری پژو ۴۰۵GLX-XU۷ مدل ۱۳۹۸ خاکستری متالیک **ش انتظامی ایران ۳۲-۱۲۴ ص ۷۶** ش شاسی NAAM۰۱CEXKK۱۷۰۲۴۹ ش موتور ۱۲۴K۱۳۳۱۵۳۷ بنام سعید رحمانی سیاه خوله مفقود شده و فاقد اعتبار است
۱۳۶۵۶۲

آگهی قانون تعیین تکلیف اراضی وساختمانهای فاقد سند رسمی
شهرستان الشتر –سری (۳۵۳) جمعی
نظر به دستور مواد ۱ و ۳ قانون تعیین تکلیف وضعیت اراضی و ساختمان‌های فاقد سند رسمی، املاک متقاضیانی که در هیات موضوع ماده یک قانون مذکور مستقر در واحد ثبتی شهرستان الشتر مورد رسیدگی و تصرفات مالکانه و بلا معارض آنان محرز و رای لازم صادر گردیده جهت اطلاع عموم به شرح ذیل در دو نوبت آگهی می‌گردد. در صورتی که هرکس نسبت به صدور سند مالکیت بنام متقاضیان اعتراض داشته باشد می تواند از تاریخ انتشار اولین آگهی به مدت دو ماه اعتراض خود را کتباً به اداره ثبت اسناد واملاک محل تسلیم وپس از اخذ رسید ظرف مدت یکماه از تاریخ تسلیم اعتراض دادخواست خودرا به مراجع محترم قضایی تقدیم وگواهی تقدیم دادخواست را به اداره ثبت محل تحویل نماید، در صورتی که اعتراض در مهلت قانونی واصل نگردد یا معترض گواهی تقدیم دادخواست به دادگاه عمومی محل ارائه نکند اداره ثبت مبادرت به صدور سند مالکیت می‌نماید و صدور سند مالکیت مانع از مراجعه متضرر به دادگاه نیست.تاریخ انتشار نوبت اول: (۱۴۰۴/۰۵/۰۴) نوبت دوم:(۱۴۰۴/۰۵/۱۹)
۱ - تقاضای «ایرج حق نیاه»فرزند «محمد حسن» نسبت به «ششدانگ قسمتی از یک واحد گلخانه» بمساحت «۹۶,۰۰» مترمربع مجزی شده از پلاک شماره «۱۶۰۶» فرعی از «۱۰۴/۸۸» اصلی واقع در بخش «بخش ۱۱ حوزه ثبت ملک الشتر (سلسله)» خروجی از مالکیت مالک اولیه «ایرج حق نیاه»
۲ – تقاضای «علیرضا نورمحمدی» فرزند «صید حیدر» نسبت به «ششدانگ یک قطعه باغ» بمساحت «۲۶۷۹,۰۳» مترمربع مجزی شده از پلاک شماره «۲۰۰» فرعی از «۲۲۰» اصلی واقع در بخش «بخش ۱۱ حوزه ثبت ملک الشتر (سلسله)» خروجی از مالکیت مالک اولیه «صید حیدر نورمحمدی»
۳– تقاضای «علیرضا نورمحمدی» فرزند «صید حیدر» نسبت به «ششدانگ یک قطعه زمین مزروعی» بمساحت «۳۳۵۷,۳۵» مترمربع مجزی شده از پلاک شماره «۲۰۱» فرعی از «۲۲۰» اصلی‌واقع در بخش «بخش ۱۱ حوزه‌ثبت‌ملک الشتر (سلسله)» خروجی از مالکیت مالک اولیه « صید حیدر نورمحمدی»
۴ – تقاضای «علیرضا نورمحمدی» فرزند «صید حیدر» نسبت به «ششدانگ یک قطعه زمین مزروعی» بمساحت «۲۴۰۰» مترمربع مجزی شده از پلاک شماره «۲۰۳» فرعی از «۲۲۰» اصلی واقع در بخش «بخش ۱۱ حوزه ثبت ملک الشتر (سلسله)» خروجی از مالکیت مالک اولیه «صید حیدر نورمحمدی»
۵ – تقاضای «علیرضا نورمحمدی» فرزند «صید حیدر» نسبت به «ششدانگ یک قطعه زمین مزروعی» بمساحت «۱۵۳۰,۳۱» مترمربع مجزی شده از پلاک شماره «۱۹۹» فرعی از «۲۲۰» اصلی‌واقع در بخش «بخش ۱۱ حوزه‌ثبت‌ملک الشتر (سلسله)» خروجی از مالکیت مالک اولیه «علی نورمحمدی»
۶– تقاضای «علیرضا نورمحمدی» فرزند «صید حیدر» نسبت به «ششدانگ یک قطعه زمین مزروعی» بمساحت «۵۹۷۰,۱۰» مترمربع مجزی شده از پلاک شماره «۲۰۲» فرعی از «۲۲۰» اصلی‌واقع در بخش «بخش ۱۱ حوزه‌ثبت‌ملک الشتر (سلسله)» خروجی از مالکیت مالک اولیه «صید حیدر نورمحمدی»
۷ – تقاضای «علیرضا نورمحمدی» فرزند «صید حیدر» نسبت به «ششدانگ یک قطعه باغ» بمساحت «۹۹۳,۶۹» مترمربع مجزی شده از پلاک شماره «۲۰۴» فرعی از «۲۲۰» اصلی واقع در بخش «بخش ۱۱ حوزه ثبت ملک الشتر (سلسله)» خروجی از مالکیت مالک اولیه «صید ریحان نورمحمدی»
۸ – تقاضای «مصیب اسدالهی» فرزند «علی» نسبت به «ششدانگ یک باب عمارت مسکونی» بمساحت «۱۸۴,۸۰» مترمربع مجزی شده از پلاک شماره «۱۶۰۹» فرعی از «۱۰۴/۸۳» اصلی واقع در بخش «بخش ۱۱ حوزه ثبت ملک الشتر (سلسله)» خروجی از مالکیت مالک اولیه «جعفر قلی امیری»
۹ – تقاضای «محمد حسنوند» فرزند «شیر مراد» نسبت به «ششدانگ یک قطعه زمین مزروعی» بمساحت «۶۶۹,۱۲» مترمربع مجزی شده از پلاک شماره «۹۳» فرعی از «۶۱/۲۵» اصلی‌واقع در بخش «بخش ۱۱ حوزه‌ثبت‌ملک الشتر (سلسله)» خروجی از مالکیت مالک اولیه «علی منظمی»
۱۰ – تقاضای «محمد حسنوند» فرزند «شیر مراد» نسبت به «ششدانگ یک قطعه زمین مزروعی» بمساحت «۲۲۶,۲۶» مترمربع مجزی شده از پلاک شماره «۹۴» فرعی از «۹۴/۱۰» اصلی‌واقع در بخش «بخش ۱۱ حوزه‌ثبت‌ملک الشتر (سلسله)» خروجی از مالکیت مالک اولیه «نور علی حسنوند فرزند کلبعلی»
مصطفی نیک مهر – رییس اداره ثبت اسناد و املاک شهرستان الشتر
شناسه ۱۹۶۶۸۶۱ ۱۳۶۱۹۲

سند مالکیت (برگ سبز) خودروسواری پراید جی تی ایکس ای مدل ۱۳۸۵ به رنگ نقره ای و شماره موتور: ۱۷۷۸۵۹۲ به شماره شاسی: S۱۴۱۲۲۸۵۲۷۶۶۵۷ و **ش پلاک ایران ۳۲_۸۲۶ ۱۱ ه** به نام فرشته دبیر مفقود واز درجه اعتبار ساقط گردیده است
۱۳۶۵۸۸

برگ سبز وسند کمپانی پراید مدل ۸۴ به **شماره انتظامی ۳۶-۵۶۶ن۷۹** به شماره موتور ۰۱۰۹۳۵۳۱ و شماره شاسی S۱۴۱۲۲۸۴۴۷۲۶۱۵ بنام محمد رضا حسنی زاوه مفقود گردیده وفاقد اعتبار می باشد
۱۳۶۳۵۵

برگ سبز موتورسیکلت آپاچی مدل ۱۳۹۰ به **شماره پلاک ۷۷۸ایران ۵۳۱۸۳** به شماره موتور E۴EB۲۲۷۵۴۲۷ و شماره شاسی R۹۰۰۰۷۱۱ NEB***۱۶۰ بنام امیرحسین جباری مفقود و فاقد اعتبار است.
۱۳۶۶۰۵

برگ سبز و کارت مشخصات موتورسیکلت احسان به **شماره انتظامی ۷۷۴-۱۳۵۲۹** و ش موتور ۹۰۳۸۲۴ و ش تنه ۹۴۱۵۷۴۲ بنام ابراهیم شهدادزهی مفقود و فاقد اعتبار است
۱۳۶۴۴۲

برگ سبز خودرو سواری پژو ۴۰۵GLX-XU۷ مدل ۱۳۹۸ خاکستری متالیک **ش انتظامی ایران ۳۲-۱۲۴ ص ۷۶** ش شاسی NAAM۰۱CEXKK۱۷۰۲۴۹ ش موتور ۱۲۴K۱۳۳۱۵۳۷ بنام سعید رحمانی سیاه خوله مفقود شده و فاقد اعتبار است
۱۳۶۵۶۲

برگ سبز و سند کمپانی پیکان وانت مدل ۹۱ **به ش پلاک ایران ۴۲-۴۴۹د۳۲** بنام ام البنین غلام زاده به ش موتور ۱۱۴۹۰۰۹۱۰۵۰ به ش شاسی NAAA۴۶AA۱CG۳۱۲۱۴۶ مفقودو فاقد اعتبار است
۱۳۶۳۵۹

برگ سبز خودرو MVM۵۳۰ مدل ۱۳۹۳ به **ش پلاک ۸۵۹ج۵۱ ایران۱۲** و ش موتور MVM۴۸۴FFFD۰۲۰۷۳۰ و ش شاسی NATGCAVF۵D۱۰۲۰۹۲۴ به نام سیدمهدی شریعتی نوری مفقود گردیده و از درجه اعتبار ساقط است
۱۳۶۳۶۲

برگ سبز موتورسیکلت فلات مدل ۱۳۹۰ به **شماره پلاک ۷۶۲ایران۷۱۱۶۴** به شماره موتور *۱۷۷FMM*NBF۰۰۰۲۵۵ و شماره شاسی NBF***۲۵۰GA۹۰۰۱۵۷ بنام رضا کریمانی گل خطمی مفقود و فاقد اعتبار است.
۱۳۶۶۰۸

برگ سبز و کارت مشخصات موتورسیکلت توس نو به **شماره انتظامی ۷۷۳-۴۵۲۳۲** و ش تنه NEA***۱۲۵H۹۴۴۰۱۷۶ و ش موتور ۱۲۵NEA۱۴۱۲۰۸ بنام وحید ستاری گوارش مفقود و فاقد اعتبار است
۱۳۶۵۹۲

برگ سبز و سند کمپانی پیکان وانت مد