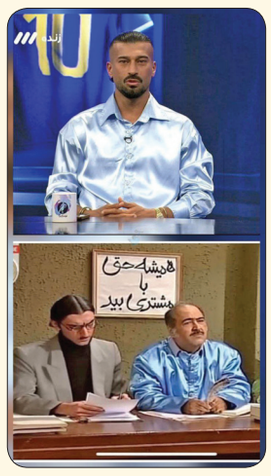

گفتم این پیرهن رامین رضائیان رو قبلا یه جایی دیده بودم...!

تیتر خند

پزشکیان: من نمی‌خواهم بنزین را برای محرومان گران کنم

محرومان: ولی دیگه عادت کردیم که تر و خشک با هم بسوزن!

خبر جدید وزیر کار درباره یارانه‌ها: شهریور ماه یارانه ۳ دهک (حدود ۲۵ میلیون نفر) را حذف خواهیم کرد

مردم: بر این مژده گر خاک فشانم رواست!

سخنگوی وزیر آموزش و پرورش: هیچ مدرسه‌ای حق ندارد دانش‌آموزی را با عنوان «ضعیف بودن» ثبت نام نکند

یک مدیر خطاب به والدین دانش‌آموز: بچه شما از بس قویه، مدرسه ما لیاقت ثبت نامش رو نداره!

قطعی چند ثانیه‌ای برق، همزمان با برگزاری نشست خبری وزیر بهداشت

مسئول سالن: یه لحظه فکر کردم تالار عروسیه، چراغ‌ها رو خاموش کردم که مهمونا برن دیگه!

کشف مزرعه رمز ارز مخفی در تونل‌های ورزشگاه اهواز

هواداران: شما که درآمد بیت کوینی داشتین اقلا از ما پول بلیت نمی‌گرفتین، خسیسا!

کیدوکو

آسان — برای کودکان

بچه‌های نازنین، شکل‌های توی جدول را طوری نقاشی کنید که در هر ردیف و ستون، شکل تکراری نباشد.

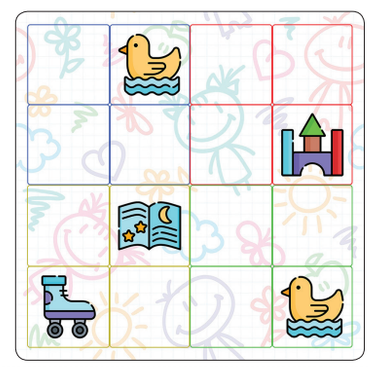

شرح در متن

متوسط

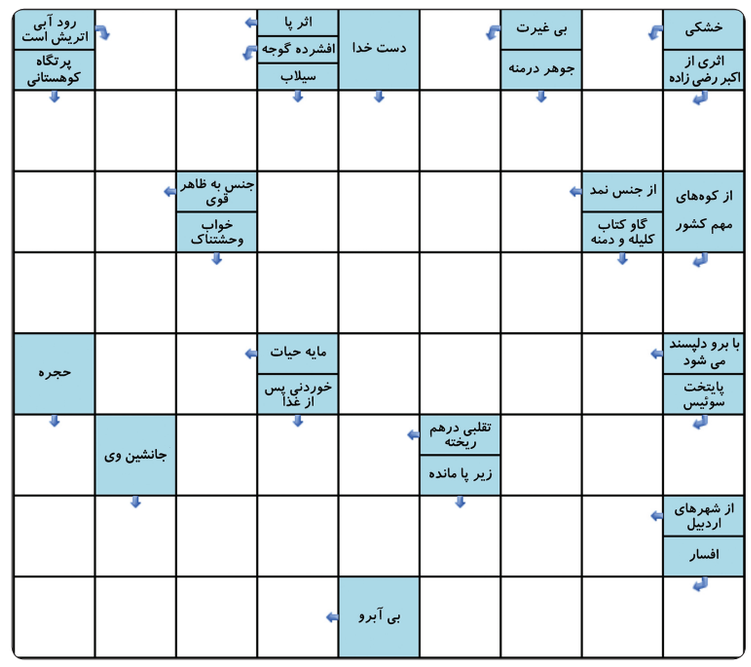

جدول | ۱۴۳۰

افقی: ۱-خزانه دولت اسلامی-فلز چاپخانه ۲-آفت-گرفتگی زبان-شانه ۳-از نمازهای چهار رکعتی-جنگ ۴-خال-زدنی موتور خراب-دعای شب جمعه ۵-کوکب-شهر صنعتی آلمان ۶-کشیک چی-کلنل ۷-عبادتگاه ترسا-کشتزار خربزه ۸-آموختنی لقمان-لبخند ۹-شیفته-خوراک طیور-نالان ۱۰-قایق روسی-پرتگاه کوهستانی ۱۱-یادداشت-عصاره-حرف نازی ها ۱۲-آرایش درختان-مثل آدم باتحمل

عمودی: ۱-میکروب-غذای رقیق ۲-طلیعه اعداد-گدایی-خیس ۳-جانشین ۴-کمانگیر باستانی-تهوع-فرمان تیراندازی ۵-بازیگر-تنگاتنگ ۶-گلابی-حرف انتخاب-مومیا ۷-سریع السیر-امر از ساییدن-آخرین نازی ۸-نوار-گرامی ۹-حرکت غیرارادی عصبی-بخاردهان-گوسفند جنگی ۱۰-زلزله ۱۱-گوشه‌نشین شطرنج-جدید-خورشید ۱۲-گیاه علفی یک ساله-ماهر

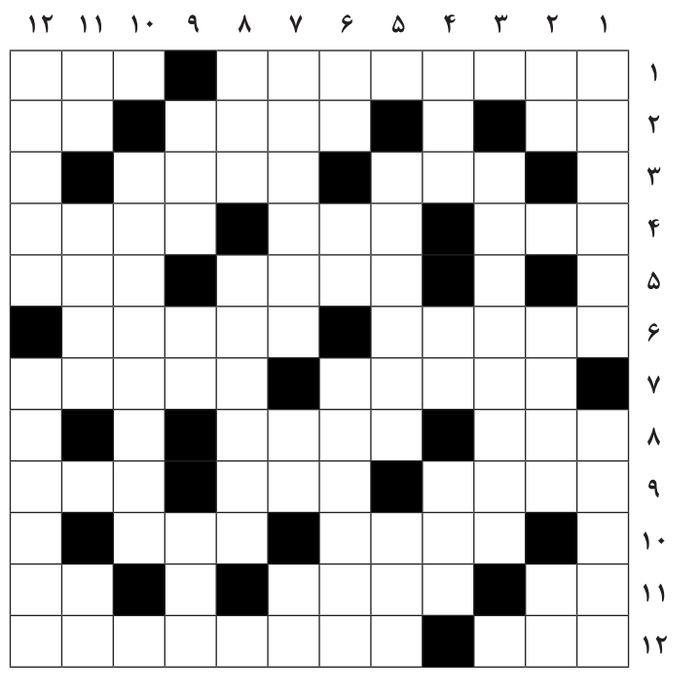

حل جدول شماره ۱۴۲۹

معمای شطرنج

متوسط

نوبت بازی مهره سیاه است، با یک حرکت سفید را مات کنید.

کم بیش

متوسط

باید خانه‌ها را با اعداد ۱ تا ۴ پر کنید، به این صورت که عددهای ردیف و ستون تکراری نباشند. از نمادهای < و > (کمتر و بیشتر) برای راهنمایی کمک بگیرید.

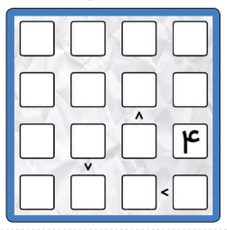

سودوکو

متوسط

قانون: ارقام ۱ تا ۹ را در خانه‌های خالی بنویسید طوری که در هر سطر، در هر ستون و در هر مربع ۳ در ۳ هیچ رقمی تکراری نباشد.

۷			۹		۴	۳		
	۳	۱		۲				
		۴	۳		۸	۱		۵
۶				۳			۹	۷
	۴				۷	۶		
۱			۲				۴	
۳	۲					۷		۴
۴		۷			۳		۲	۶
۵	۶			۴				۳

حل جدول و سرگرمی ها

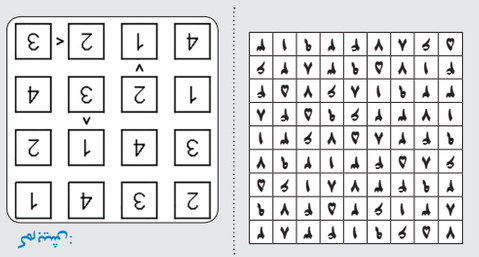

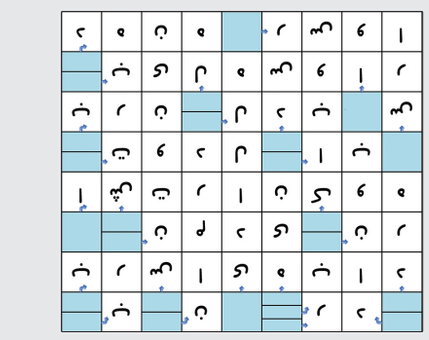

آگهی موضوع ماده ۳ قانون و ماده ۱۳ آئین نامه قانون تعیین تکلیف وضعیت ثبتی و اراضی و ساختمانهای فاقد سند رسمی

برابر رای شماره ۱۴۰۴۶۰۳۰۶۲۷۱۰۰۲۵۲۰ مورخ ۱۴۰۴/۰۴/۲۴ هیات اول موضوع قانون تعیین تکلیف وضعیت ثبتی اراضی و ساختمانهای فاقد سند رسمی مستقر در واحد ثبتی حوزه ثبت ملک مشهد منطقه پنج تصرفات مالکانه بلا معارض متقاضی خانم زهره میرجلیلی فرزند شعبانعلی نسبت به یک سهم مشاع از ۱۴ سهم شش دانگ اعیان یک قطعه محوطه محصور مشتمل بربنا به مساحت ۳۰۱۰/۵۷ متر مربع قسمتی از پلاک ۱۵۳ اصلی واقع در اراضی چهارگواره خراسان رضوی بخش ۹ حوزه ثبت ملک مشهد منطقه پنج از محل مالکیت موقوفه میرزا جعفر سروقد که عرصه متعلق به موقوفه میرزا جعفر سروقدمی باشد محرز گردیده است.لذا به منظور اطلاع عموم مراتب در دو نوبت به فاصله ۱۵ روز آگهی میشود در صورتی که اشخاص نسبت به صدور سند مالکیت متقاضی اعتراضی داشته باشند میتوانند از تاریخ انتشار اولین آگهی به مدت دو ماه اعتراض خود را به این اداره تسلیم و پس از اخذ ،رسید ظرف مدت یک ماه از تاریخ تسلیم اعتراض دادخواست خود را به مراجع قضایی تقدیم نمایند. بدیهی است در صورت انقضای مدت مذکور و عدم وصول اعتراض طبق مقررات سندمالکیت صادر خواهد شد.م الف ۷۰۵۰

تاریخ انتشار نوبت اول : ۱۴۰۴/۵/۲۰ تاریخ انتشار نوبت دوم : ۱۴۰۴/۶/۴

سید سعید کریمی– قائم مقام رئیس واحد ثبتی منطقه ۵ مشهد ۱۳۹۰۳۶

آگهی موضوع ماده ۳ قانون و ماده ۱۳ آئین نامه قانون تعیین تکلیف وضعیت ثبتی و اراضی و ساختمانهای فاقد سند رسمی

برابر رای شماره ۱۴۰۴۶۰۳۰۶۲۷۱۰۰۲۵۱۹ مورخ ۱۴۰۴/۰۵/۱۱ هیات اول موضوع قانون تعیین تکلیف وضعیت ثبتی اراضی و ساختمانهای فاقد سند رسمی مستقر در واحد ثبتی حوزه ثبت ملک مشهد منطقه پنج تصرفات مالکانه بلامعارض متقاضی خانم وجیهه میر جلیلی فرزند شعبانعلی نسبت به یک سهم مشاع از ۱۴ سهم شش دانگ اعیان یک قطعه محوطه محصور مشتمل بربنا به مساحت ۳۰۱۰/۵۷ متر مربع قسمتی از پلاک ۱۵۳ اصلی واقع در اراضی چهارگواره خراسان رضوی بخش ۹ حوزه ثبت ملک مشهد منطقه پنج از محل مالکیت موقوفه میرزا جعفر سروقد که عرصه متعلق به موقوفه میرزا جعفر سروقدمی باشد محرز گردیده است. لذا به منظور اطلاع عموم مراتب در دو نوبت به فاصله ۱۵ روز آگهی میشود در صورتی که اشخاص نسبت به صدور سند مالکیت متقاضی اعتراضی داشته باشند میتوانند از تاریخ انتشار اولین آگهی به مدت دو ماه اعتراض خود را به این اداره تسلیم و پس از اخذ ،رسید ظرف مدت یک ماه از تاریخ تسلیم ،اعتراض دادخواست خود را به مراجع قضایی تقدیم نمایند. بدیهی است در صورت انقضای مدت مذکور و عدم وصول اعتراض طبق مقررات سندمالکیت صادر خواهد شد.م الف ۷۰۵۸

تاریخ انتشار نوبت اول : ۱۴۰۴/۵/۲۰ تاریخ انتشار نوبت دوم : ۱۴۰۴/۶/۴

سید سعید کریمی– قائم مقام رئیس واحد ثبتی منطقه ۵ مشهد ۱۳۹۰۳۱

آگهی موضوع ماده ۳ قانون و ماده ۱۳ آئین نامه قانون تعیین تکلیف وضعیت ثبتی و اراضی و ساختمانهای فاقد سند رسمی

برابر رای شماره ۱۴۰۴۶۰۳۰۶۰۰۳۰۰۰۴۹۷ هیات اول موضوع قانون تعیین تکلیف وضعیت ثبتی اراضی و ساختمانهای فاقد سند رسمی مستقر در واحد ثبتی حوزه ثبت ملک مشهد ناحیه یک تصرفات مالکانه بلا معارض متقاضی آقای سید حمید صاحبی فرزند سید علی اصغر بشماره شناسنامه ۰۹۲۱۴۲۹۴۲۸ صادره از مشهد ششدانگ یک قطعه محوطه مشتمل بر بنا به مساحت ۱۷۷.۳۰ متر مربع قسمتی از پلاک ۲۳ اصلی واقع در خراسان رضوی بخش ۹ حوزه ثبت ملک مشهد واقع در مشهد بلوار مفتح شرقی نرسیده به میدان اروند – جنب اتاق سازی مریمی خریداری از مالک رسمی آقای سید علی اصغر صاحبی محرز گردیده است لذا به منظور اطلاع عموم مراتب در دو نوبت به فاصله ۱۵ روز آگهی میشود در صورتی که اشخاص نسبت به صدور سند مالکیت متقاضی اعتراضی داشته باشند میتوانند از تاریخ انتشار اولین آگهی به مدت دو ماه اعتراض خود را به این اداره تسلیم و پس از اخذ ،رسید ظرف مدت یک ماه از تاریخ تسلیم ،اعتراض دادخواست خود را به مراجع قضایی تقدیم نمایند. بدیهی است در صورت انقضای مدت مذکور و عدم وصول اعتراض طبق مقررات سند مالکیت صادر خواهد شد.م الف ۷۰۱۱

تاریخ انتشار نوبت اول : ۱۴۰۴/۵/۲۰ تاریخ انتشار نوبت دوم : ۱۴۰۴/۶/۴

هادی نیکوفکر – رئیس ثبت اسناد و املاک منطقه یک مشهد ۱۳۸۵۲۳

آگهی موضوع ماده ۳ قانون و ماده ۱۳ آئین نامه قانون تعیین تکلیف وضعیت ثبتی و اراضی و ساختمانهای فاقد سند رسمی

برابر رای شماره ۱۴۰۴۶۰۳۰۶۲۷۱۰۰۲۵۱۶ مورخ ۱۴۰۴/۰۴/۲۴ هیات اول موضوع قانون تعیین تکلیف وضعیت ثبتی اراضی و ساختمانهای فاقد سند رسمی مستقر در واحد ثبتی حوزه ثبت ملک مشهد منطقه پنج تصرفات مالکانه بلا معارض متقاضی آقای حسن میرجلیلی فرزند شعبانعلی نسبت به دو سهم مشاع از ۱۴ سهم شش دانگ اعیان یک قطعه محوطه محصور مشتمل بربنا به مساحت ۳۰۱۰/۵۷ متر مربع قسمتی از پلاک ۱۵۳ اصلی واقع در اراضی چهارگواره خراسان رضوی بخش ۹ حوزه ثبت ملک مشهد منطقه پنج از محل مالکیت موقوفه میرزا جعفر سروقد که عرصه متعلق به موقوفه میرزا جعفر سروقدمی باشد محرز گردیده است. لذا به منظور اطلاع عموم مراتب در دو نوبت به فاصله ۱۵ روز آگهی میشود در صورتی که اشخاص نسبت به صدور سند مالکیت متقاضی اعتراضی داشته باشند میتوانند از تاریخ انتشار اولین آگهی به مدت دو ماه اعتراض خود را به این اداره تسلیم نسبت به صدور سند مالکیت متقاضی اعتراضی داشته باشند می پس از اخذ رسید ظرف مدت یک ماه از تاریخ تسلیم اعتراض دادخواست خود را به مراجع قضایی تقدیم نمایند. بدیهی است در صورت انقضای مدت مذکور و عدم وصول اعتراض طبق مقررات سند مالکیت صادر خواهد شد. م الف ۷۰۶۲

تاریخ انتشار نوبت اول : ۱۴۰۴/۵/۲۰ تاریخ انتشار نوبت دوم : ۱۴۰۴/۶/۴

سید سعید کریمی–قائم مقام رئیس واحد ثبتی منطقه ۵ مشهد ۱۳۹۱۱۶

آگهی موضوع ماده ۳ قانون و ماده ۱۳ آئین نامه قانون تعیین تکلیف وضعیت ثبتی و اراضی و ساختمانهای فاقد سند رسمی

برابر رای شماره ۱۴۰۴۶۰۳۰۶۲۷۱۰۰۲۵۱۵. مورخ ۱۴۰۴/۰۴/۲۴ هیات اول موضوع قانون تعیین تکلیف وضعیت ثبتی اراضی و ساختمانهای فاقد سند رسمی مستقر در واحد ثبتی حوزه ثبت ملک مشهد منطقه پنج تصرفات مالکانه بلا معارض متقاضی آقای مهدی میر جلیلی فرزند شعبانعلی نسبت به دو سهم مشاع از ۱۴ سهم شش دانگ اعیان یک قطعه محوطه محصور مشتمل بربنا به مساحت ۳۰۱۰/۵۷ متر مربع قسمتی از پلاک ۱۵۳ اصلی واقع در اراضی چهارگواره خراسان رضوی بخش ۹ حوزه ثبت ملک مشهد منطقه پنج از محل مالکیت موقوفه میرزا جعفر سروقد که عرصه متعلق به موقوفه میرزا جعفر سروقد می باشد محرز گردیده است.لذا به منظور اطلاع عموم مراتب در دو نوبت به فاصله ۱۵ روز آگهی میشود در صورتی که اشخاص نسبت به صدور سند مالکیت متقاضی اعتراضی داشته باشند میتوانند از تاریخ انتشار اولین آگهی به مدت دو ماه اعتراض خود را به این اداره تسلیم و پس از اخذ ،رسید ظرف مدت یک ماه از تاریخ تسلیم اعتراض دادخواست خود را به مراجع قضایی تقدیم نمایند. بدیهی است در صورت انقضای مدت مذکور و عدم وصول اعتراض طبق مقررات سندمالکیت صادر خواهد شد.م الف ۷۰۶۰

تاریخ انتشار نوبت اول : ۱۴۰۴/۵/۲۰ تاریخ انتشار نوبت دوم :۱۴۰۴/۶/۴

سید سعید کریمی–قائم مقام رئیس واحد ثبتی منطقه ۵ مشهد ۱۳۹۱۰۴

آگهی موضوع ماده ۳ قانون و ماده ۱۳ آئین نامه قانون تعیین تکلیف وضعیت ثبتی و اراضی و ساختمانهای فاقد سند رسمی

برابر رای شماره ۱۴۰۴۶۰۳۰۶۲۷۱۰۰۲۵۱۷ مورخ ۱۴۰۴/۰۵/۱۱ هیات اول موضوع قانون تعیین تکلیف وضعیت ثبتی اراضی و ساختمانهای فاقد سند رسمی مستقر در واحد ثبتی حوزه ثبت ملک مشهد منطقه پنج تصرفات مالکانه بلا معارض متقاضی آقای علی میرجلیلی فرزند شعبانعلی نسبت به دو سهم مشاع از ۱۴ سهم شش دانگ اعیان یک قطعه محوطه محصور مشتمل بربنا به مساحت ۳۰۱۰/۵۷ متر مربع قسمتی از پلاک ۱۵۳ اصلی واقع در اراضی چهارگواره خراسان رضوی بخش ۹ حوزه ثبت ملک مشهد منطقه پنج محرز گردیده است.لذا به منظور اطلاع عموم مراتب در دو نوبت به فاصله ۱۵ روز آگهی میشود در صورتی که اشخاص نسبت به صدور سند مالکیت متقاضی اعتراضی داشته باشند میتوانند از تاریخ انتشار اولین آگهی به مدت دو ماه اعتراض خود را به این اداره تسلیم و پس از اخذ ،رسید ظرف مدت یک ماه از تاریخ تسلیم ،اعتراض دادخواست خود را به مراجع قضایی تقدیم نمایند. بدیهی است در صورت انقضای مدت مذکور و عدم وصول اعتراض طبق مقررات سند مالکیت صادر خواهد شد. م الف ۷۰۵۴

تاریخ انتشار نوبت اول : ۱۴۰۴/۵/۲۰ تاریخ انتشار نوبت دوم : ۱۴۰۴/۶/۴

سید سعید کریمی– قائم مقام رئیس واحد ثبتی منطقه ۵ مشهد ۱۳۹۰۳۹

آگهی قانون تعیین تکلیف وضعیت اراضی و ساختمانهای فاقد سند رسمی

نظر به دستور مواد ۱ و۳ قانون تعیین تکلیف وضعیت اراضی و ساختمانهای فاقد سند رسمی مصوب ۱۳۹۰،۰۹،۲۰ و برابر رای شماره ۳۴۴۱ و ۱۴۰۴۶۰۳۰۶۰۰۵۸۰۰۳۴۴۰ مورخ ۱۴۰۴،۰۳،۲۶ هیات تعیین تکلیف موضوع ماده یک قانون مذکور مستقر در واحد ثبتی طرقبه شاندیز تصرفات مالکانه و بلا معارض متقاضی اقای کسری احمدیان دهکردی به شناسنامه شماره ۲۶۲۴ کدملی ۰۹۴۱۳۰۰۴۳۰ صادره مشهد فرزند حمید رضا و آقای سید مهدی بشگاه به شناسنامه شماره ۱۹۵۴ کدملی ۰۹۴۱۹۰۹۵۰۶ صادره مشهد فرزند جواد هر کدام میزان سه دانگ مشاع از ششدانگ زمین مورد تقاضا و انتقال از محل مالکیت مشاعی متقاضیان و تصرفات متقاضیان نسبت به مالکیت ششدانگ زمین مشتمل بر ساختمان به مساحت ۶۰۰ متر مربع در قسمتی از پلاک شماره ۹۰ اصلی واقع در خراسان رضوی بخش حوزه ثبت ملک طرقبه شاندیز محرز گردیده است. لذا به موجب ماده ۳ قانون تعیین تکلیف وضعیت ثبتی اراضی و ساختمانهای فاقد سند رسمی و ماده ۱۳ آیین نامه مربوطه این آگهی در دو نوبت به فاصله ۱۵ روز از طریق این روزنامه محلی و کثیر الانتشار در شهرها منتشر و در روستاها رای هیات الصاق تا در صورتیکه اشخاص ذینفع به آرای اعلام شده اعتراض داشته باشند باید از تاریخ انتشار اولین آگهی و در روستاها از تاریخ الصاق در محل تا دو ماه اعتراض خود را به اداره ثبت محل وقوع ملک تسلیم و رسید اخذ نمایند . معترض باید ظرف یک ماه از تاریخ تسلیم اعتراض مبادرت به تقدیم دادخواست به دادگاه عمومی محل نماید و گواهی تقدیم دادخواست را به اداره ثبت محل تحویل دهد که در این صورت اقدامات ثبت موکول به ارائه حکم قطعی دادگاه است و در صورتی که اعتراض در مهلت قانونی واصل نگردد یا معترض گواهی تقدیم دادخواست به دادگاه عمومی محل را ارائه نکند اداره ثبت مبادرت به صدور سند مالکیت می نماید و صدور سند مالکیت مانع از مراجعه متضرر به دادگاه نیست.م الف ۱۴۰۴،۶۲۷ تاریخ انتشار نوبت اول: ۱۴۰۴،۰۵،۲۰ تاریخ انتشار نوبت دوم: ۱۴۰۴،۰۶،۰۴

حسن ابوترابی – مدیر واحد ثبتی حوزه ثبت ملک طرقبه شاندیز ۱۳۹۳۷۵

اداره کل ثبت اسناد و املاک استان خراسان رضوی – اداره ثبت اسناد و املاک حوزه ثبت ملک تربت حیدریه
هیات موضوع قانون تعیین تکلیف وضعیت ثبتی اراضی و ساختمانهای فاقد سند رسمی
آگهی موضوع ماده ۳ قانون و ماده ۱۳ آئین نامه قانون تعیین تکلیف وضعیت ثبتی و اراضی و ساختمانهای فاقد سند رسمی

برابر رای شماره ۱۴۰۴۶۰۳۰۶۰۰۶۰۰۶۲۸۴ هیات اول موضوع قانون تعیین تکلیف وضعیت ثبتی اراضی و ساختمانهای فاقد سند رسمی مستقر در واحد ثبتی حوزه ثبت ملک تربت حیدریه تصرفات مالکانه بلا معارض متقاضی آقای علی اکبر پیروزی فرزند محمد به شماره شناسنامه ۲۶ صادره از تربت حیدریه در ششدانگ یک قطعه زمین مزروعی دیمه زار به مساحت ۵۰۰،۸۶ متر مربع در قسمتی از پلاک شماره ۲۰۵ اصلی از اراضی بهارستان دهستان اربعه واقع در خراسان رضوی بخش یک حوزه ثبت ملک تربت حیدریه خریداری و انتقال ملک مع الواسطه از ورثه محمد امین ابراهیمی صنوبری محرز گردیده است. لذا به منظور اطلاع عموم مراتب در دو نوبت به فاصله ۱۵ روز آگهی میشود در صورتی که اشخاص نسبت به صدور سند مالکیت متقاضی اعتراضی داشته باشند میتوانند از تاریخ انتشار اولین آگهی به مدت دو ماه اعتراض خود را به این اداره تسلیم و پس از اخذ، ظرف مدت یک ماه از تاریخ تسلیم اعتراض دادخواست خود را به مراجع قضایی تقدیم نمایند. بدیهی است در صورت انقضای مدت مذکور و عدم وصول اعتراض طبق مقررات سند مالکیت صادر خواهد شد.
م الف ۴۱۵ شناسه ۱۹۸۰۶۳۰

تاریخ انتشار نوبت اول : ۱۴۰۴،۰۵،۲۰ تاریخ انتشار نوبت دوم : ۱۴۰۴،۰۶،۰۵

سید امین موسوی – رئیس ثبت اسناد و املاک تربت حیدریه ۱۳۹۲۴۰

آگهی موضوع ماده ۳ قانون و ماده ۱۳ آئین نامه قانون تعیین تکلیف وضعیت ثبتی و اراضی و ساختمانهای فاقد سند رسمی

برابر رای شماره ۱۴۰۴۶۰۳۰۶۲۷۱۰۰۲۵۱۳ مورخ ۱۴۰۴/۰۴/۲۴ هیات اول موضوع قانون تعیین تکلیف وضعیت ثبتی اراضی و ساختمانهای فاقد سند رسمی مستقر در واحد ثبتی حوزه ثبت ملک مشهد منطقه پنج تصرفات مالکانه بلا معارض متقاضی آقای امیر عباس میرجلیلی فرزند شعبانعلی نسبت به دو سهم مشاع از ۱۴ سهم شش دانگ اعیان یک قطعه محوطه محصور مشتمل بربنا به مساحت ۳۰۱۰/۵۷ متر مربع قسمتی از پلاک ۱۵۳ اصلی واقع در اراضی چهارگواره خراسان رضوی بخش ۹ حوزه ثبت ملک مشهد منطقه پنج از محل مالکیت موقوفه میرزا جعفر سروقد که عرصه متعلق به موقوفه میرزا جعفر سروقدمی باشد محرز گردیده است. لذا به منظور اطلاع عموم مراتب در دو نوبت به فاصله ۱۵ روز آگهی میشود در صورتی که اشخاص نسبت به صدور سند مالکیت متقاضی اعتراضی داشته باشند میتوانند از تاریخ انتشار اولین آگهی به مدت دو ماه اعتراض خود را به این اداره تسلیم و پس از اخذ ،رسید ظرف مدت یک ماه از تاریخ تسلیم ،اعتراض دادخواست خود را به مراجع قضایی تقدیم نمایند. بدیهی است در صورت انقضای مدت مذکور و عدم وصول اعتراض طبق مقررات سند مالکیت صادر خواهد شد.م الف ۷۰۵۶

تاریخ انتشار نوبت اول : ۱۴۰۴/۵/۲۰ تاریخ انتشار نوبت دوم : ۱۴۰۴/۶/۴

سید سعید کریمی– قائم مقام رئیس واحد ثبتی منطقه ۵ مشهد ۱۳۹۱۲۴

آگهی موضوع ماده ۳ قانون و ماده ۱۳ آئین نامه قانون تعیین تکلیف وضعیت ثبتی و اراضی و ساختمانهای فاقد سند رسمی

برابر رای شماره ۱۴۰۴۶۰۳۰۶۰۰۳۰۰۰۴۴۷ هیئت اول موضوع قانون تعیین تکلیف وضعیت ثبتی اراضی و ساختمانهای فاقد سند رسمی مستقر در واحد ثبتی حوزه ثبت ملک مشهد ناحیه یک تصرفات مالکانه بلامعارض متقاضی آقای رضا زنگنه بایگی فرزند محمد به شماره شناسنامه ۳۰۴۸ صادره از مشهد در ششدانگ اعیان یک باب ساختمان به مساحت ۶۹ متر مربع قسمتی از پلاک ۴۵۰ و ۴۹۰ فرعی از ۲۲۹ اصلی واقع در خراسان رضوی بخش ۹ حوزه ثبت ملک مشهد ناحیه یک که عرصه آن موقوفه اولادی اختصاصی صفوی پور است به نشانی مشهد– چهنو ۱۱ – نبش چهارراه چهارم – پلاک ۴۲ اجاره رسمی موقوفه اولادی اختصاصی صفوی پور محرز شده است. بنابراین به منظور اطلاع عموم مراتب در دو نوبت به فاصله ۱۵ روز آگهی می شود در صورتی که اشخاص نسبت به صدور سند مالکیت متقاضی اعتراضی داشته باشند میتوانند از تاریخ انتشار اولین آگهی به مدت دو ماه اعتراض خود را به این اداره تسلیم و پس ازاخذ رسید ظرف مدت یک ماه از تاریخ تسلیم، اعتراض دادخواست خود را به مراجع قضایی تقدیم کنند. بدیهی است در صورت انقضای مدت مذکور و عدم وصول اعتراض طبق مقررات سند مالکیت صادر خواهد شد. م الف ۴۳۱۰

تاریخ انتشار نوبت اول: ۱۴۰۴/۰۵/۲۰ تاریخ انتشار نوبت دوم: ۱۴۰۴/۰۶/۰۴

هادی نیکوفکر– رئیس ثبت اسناد و املاک منطقه یک مشهد ۱۳۹۴۹۹

اداره کل ثبت اسناد و املاک استان خراسان رضوی – اداره ثبت اسناد و املاک حوزه ثبت ملک تربت حیدریه
هیات موضوع قانون تعیین تکلیف وضعیت ثبتی اراضی و ساختمانهای فاقد سند رسمی
آگهی موضوع ماده ۳ قانون و ماده ۱۳ آئین نامه قانون تعیین تکلیف وضعیت ثبتی و اراضی و ساختمانهای فاقد سند رسمی

برابر رای شماره ۱۴۰۴۶۰۳۰۶۰۰۶۰۰۵۶۲۷ هیات اول موضوع قانون تعیین تکلیف وضعیت ثبتی اراضی و ساختمانهای فاقد سند رسمی مستقر در واحد ثبتی حوزه ثبت ملک تربت حیدریه تصرفات مالکانه بلا معارض متقاضی خانم نرجس ضیائی نیا فرزند قربانعلی به شماره شناسنامه ۱۷۳ صادره از فردوس در ششدانگ یکباب ساختمان به مساحت ۱۵۶،۵۷ متر مربع در قسمتی از پلاک شماره ۲۱۱ فرعی از ۲۲۸ اصلی در اراضی اغویه دهستان اربعه واقع در خراسان رضوی بخش یک حوزه ثبت ملک تربت حیدریه خریداری و انتقال ملک مع الواسطه از آقای رمضان حسین زاده دیزقندی احدی از ورثه مالک رسمی آقای عبدالرسول حسین زاده محرز گردیده است. لذا به منظور اطلاع عموم مراتب در دو نوبت به فاصله ۱۵ روز آگهی می شود. در صورتی که اشخاص نسبت به صدور سند مالکیت متقاضی اعتراضی داشته باشند میتوانند از تاریخ انتشار اولین آگهی به مدت دو ماه اعتراض خود را به این اداره تسلیم و پس از اخذ رسید ظرف مدت یک ماه از تاریخ تسلیم اعتراض دادخواست خود را به مراجع قضایی تقدیم نمایند. بدیهی است در صورت انقضای مدت مذکور و عدم وصول اعتراض طبق مقررات سند مالکیت صادر خواهد شد. م الف ۴۱۶ شناسه ۱۹۸۱۲۳۷

تاریخ انتشار نوبت اول : ۱۴۰۴،۰۵،۲۰ تاریخ انتشار نوبت دوم : ۱۴۰۴،۰۶،۰۵

سید امین موسوی –رئیس ثبت اسناد و املاک تربت حیدریه ۱۳۹۴۷۶

اداره کل ثبت اسناد و املاک استان خراسان رضوی – اداره ثبت اسناد و املاک حوزه ثبت ملک تربت حیدریه
هیات موضوع قانون تعیین تکلیف وضعیت ثبتی اراضی و ساختمانهای فاقد سند رسمی
آگهی موضوع ماده ۳ قانون و ماده ۱۳ آئین نامه قانون تعیین تکلیف وضعیت ثبتی و اراضی و ساختمانهای فاقد سند رسمی

برابر رای شماره ۱۴۰۴۶۰۳۰۶۰۰۶۰۰۵۱۴۸ هیات اول موضوع قانون تعیین تکلیف وضعیت ثبتی اراضی و ساختمانهای فاقد سند رسمی مستقر در واحد ثبتی حوزه ثبت ملک تربت حیدریه تصرفات مالکانه بلا معارض متقاضی آقای محسن آقائی فرزند غلامحسین به شماره شناسنامه ۴۷۱ صادره از تربت حیدریه در ششدانگ یک قطعه باغ مشجر به مساحت ۱۶۱۳،۷۴ متر مربع در قسمتی از پلاک شماره ۱۳۶ اصلی در اراضی دوغشک دهستان اربعه واقع در خراسان رضوی بخش یک حوزه ثبت ملک تربت حیدریه خریداری و انتقال ملک از محل مالکیت آقای قربانعلی حسن پور دوغشکی محرز گردیده است. لذا به منظور اطلاع عموم مراتب در دو نوبت به فاصله ۱۵ روز آگهی میشود در صورتی که اشخاص نسبت به صدور سند مالکیت متقاضی اعتراضی داشته باشند میتوانند از تاریخ انتشار اولین آگهی به مدت دو ماه اعتراض خود را به این اداره تسلیم و پس از اخذ رسید، ظرف مدت یک ماه از تاریخ تسلیم اعتراض دادخواست خود را به مراجع قضایی تقدیم نمایند. بدیهی است در صورت انقضای مدت مذکور و عدم وصول اعتراض طبق مقررات سند مالکیت صادر خواهد شد. م الف ۴۱۷ شناسه ۱۹۸۱۱۸۴

تاریخ انتشار نوبت اول : ۱۴۰۴،۰۵،۲۰ تاریخ انتشار نوبت دوم : ۱۴۰۴،۰۶،۰۵

سید امین موسوی – رئیس ثبت اسناد و املاک تربت حیدریه ۱۳۹۴۶۲

یکی از دلایل مهم اثر بخش نبودن بعضی از تبلیغات، باور نداشتن تبلیغ توسط سفارش دهنده است.