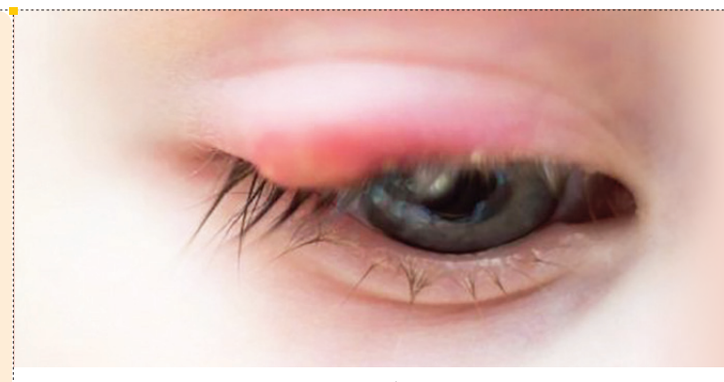

«گل مژه» مهمان ناخوانده روی چشم!

چرا روی چشم‌مان گل‌مژه می‌زند و چه کارهایی می‌تواند جلوی گل‌مژه زدن را بگیرد؟

اکرم انتصاری | روزنامه‌نگار

از خواب بیدار می‌شوید و احساس می‌کنید روی چشم‌تان چیزی جوانه زده! چشم‌تان سنگین است و وقتی جلوی آینه می‌روید متوجه «گل مژه» می‌شوید! بله؛ سروکله این عارضه به همین راحتی ممکن است پیدا شود اما چرا و چطور این اتفاق می‌افتد؟ چطور می‌توانیم جلوی گل‌مژه زدن را بگیریم؟ جواب همه این سوالات را در مطلبی که در ادامه خواهید خواند، آورده‌ایم.

سروکله گل‌مژه چطور پیدا می‌شود؟

گل‌مژه، توده‌ای قرمز و دردناک در نزدیکی لبه پلک است که ممکن است شبیه یک دمل یا جوش به نظر برسد. این توده اغلب پر از چرک و عفونت است و معمولا در خارج از پلک شکل می‌گیرد. اما گاهی ممکن است در قسمت داخلی پلک هم ایجاد شود. گل مژه در اغلب موارد، پس از چند روز خود به خود از بین می‌رود. در این فاصله، می‌توانید با قرار دادن یک دستمال گرم مرطوب روی پلک خود، درد یا ناراحتی ناشی از آن را تسکین دهید.

چه کسانی بیشتر در خطر ابتلا به گل‌مژه هستند؟

گل مژه برای هر کسی رخ می‌دهد، اما بعضی افراد به دلایل خاص بیشتر در معرض این مشکل قرار دارند. اگر تجربه خارش چشم یا تورم ناگهانی در پلک‌های خود را دارید و می‌خواهید بدانید چرا این اتفاق می‌افتد، در ادامه بررسی می‌کنیم.

چه کسانی بیشتر در معرض ابتلا به گل مژه هستند

افرادی با سابقه گل مژه| اگر قبلاً دچار گل مژه شده‌اید، احتمال بازگشت آن بیشتر است؛ به‌ویژه اگر علت‌های زمینه‌ای مانند بهداشت نامناسب چشم همچنان وجود داشته باشد.

مبتلایان به بلفاریت| التهاب مزمن پلک‌ها یا بلفاریت، یکی از دلایل شایع عفونت‌های چشمی است که می‌تواند باعث شود شما بیشتر از دیگران در معرض خطر ابتلا به گل مژه باشید.

افراد با بیماری‌های پوستی| اگر پوستی حساس یا مشکلاتی مانند آکنه یا شوره سر دارید، این احتمال وجود دارد که غدد چربی پلک شما مسدود و گل مژه ایجاد شود.

دیابتی‌ها| دیابت، سیستم ایمنی بدن را ضعیف می‌کند و در نتیجه بدن نمی‌تواند به راحتی با عفونت‌ها مقابله کند. اگر دیابت دارید، بهتر است به بهداشت چشم خود توجه بیشتری داشته باشید.

افراد شاغل در محیط‌های آلوده| اگر شغل شما در محیط‌های پر از گرد و غبار، مواد شیمیایی یا آلودگی است، چشم‌های شما بیشتر در معرض ورود باکتری‌ها قرار دارند که خطر گل مژه را افزایش می‌دهد.

افراد با تغییرات هورمونی| تغییرات هورمونی ناشی از بارداری، استرس یا استفاده از برخی داروها می‌توانند غدد چربی را تحریک کنند و احتمال گل‌مژه را بالا ببرند.

کسانی که از لنزهای تماسی استفاده می‌کنند| اگر لنزهای تماسی خود را به‌درستی تمیز نمی‌کنید یا با دستان آلوده به چشم خود دست می‌زنید، احتمال ورود عفونت به چشم و ایجاد گل‌مژه افزایش می‌یابد.

چطور جلوی گل‌مژه زدن را بگیریم؟

شست‌وشوی مرتب دست‌ها| بهترین راه این است که دست‌ها را قبل از لمس چشم‌ها با آب و صابون بشویید. بسیاری از باکتری‌ها از طریق دست‌ها به چشم منتقل می‌شوند.

تمیز کردن پلک‌ها| به‌طور منظم پلک‌ها و مژه‌ها را با آب گرم و شامپوی بچه شست‌وشو دهید، این کار به حذف چربی و آلودگی از غدد چربی کمک می‌کند.

اجتناب از لوازم آرایشی قدیمی| لوازم آرایشی چشم، مانند ریمل و خط چشم، اگر مسائل بهداشتی را رعایت نکنید، می‌توانند منبعی از باکتری‌ها باشند. بنابراین هر سه تا شش ماه این لوازم را تعویض کنید و از لوازم آرایشی مشترک استفاده نکنید.

اجتناب از اشتراک‌گذاری وسایل شخصی| حوله، بالش و لوازم آرایشی خود را با دیگران به اشتراک نگذارید تا خطر انتقال باکتری‌ها کاهش یابد.

رعایت بهداشت لنزهای تماسی| اگر از لنز استفاده می‌کنید، آن‌ها را به درستی تمیز کنید و از لمس لنز با دست‌های آلوده بپرهیزید. استفاده از لنز آلوده باعث ورود مستقیم عفونت به چشم می‌شود.

بیشتر بدانیم

برچسب «پروتئین بالا» فریب‌مان می‌دهد؟

پروتئین به‌واژه پرطرفداری در حوزه سلامت تبدیل شده است. قفسه سوپرمارکت‌ها پر از مواد غذایی شده‌اند که برچسب «پروتئین بالا» روی آن‌ها زده شده است، از ماست و نان گرفته تا میلک‌شیک‌های شکلاتی. اما محصولات غذایی با برچسب «پرپروتئین بالا» سالم‌ترند؟ کارشناسان تغذیه هشدار می‌دهند که این ترفند بازاریابی به محصولات نوعی «اعتبار مبنی بر سالم بودن» می‌بخشد، اما بسیاری از این غذاها لزوما سالم‌تر نیستند.

بعضی غذاها همچنین سرشار از شکرند و فقط اندکی بیشتر از غذاهایی که به طور طبیعی سرشار از این درشت‌مغذی‌اند، پروتئین دارند. مشکل این است که پروتئین تا این حد، به خطای سالم‌پنداری [یا اصطلاحا توهم سلامت] تبدیل شده است که مصرف‌کنندگان واژه پروتئین را می‌بینند و اغلب فرض می‌کنند یک محصول به‌خودی خود سالم است، در حالی که همیشه این طور نیست. برای این که بتوان ادعا کرد یک محصول «سرشار از پروتئین» است، دست‌کم ۲۰ درصد از ارزش انرژی غذایی آن باید از پروتئین تامین شود. بسیاری از غذاهای کامل با این معیار مطابقت دارند، مانند تخم‌مرغ، گوشت، ماهی و توفو. این‌ها انواعی از غذاهایی به شمار می‌روند که تمرکز ما باید بر این باشد که بخش عمده پروتئین را از آن‌ها دریافت کنیم، نه غذاهای فراوری شده‌ای که با عنوان پرپروتئین تبلیغ و بازاریابی می‌شوند.

تغذیه

«اوبه» ترند بنفش کافه‌ها بعد از «ماچا»

اگر این روزها در کافه‌های شهرهای بزرگ قدم بزنید، هر چه بیشتر با نوشیدنی‌ها و شیرینی‌هایی روبه‌رو می‌شوید که رنگ بنفش پررنگ و غیرمعمولی دارند. این رنگ از نوعی ریشه از جنوب شرق آسیاست که پس از ماچا به عنوان ترند بزرگ بعدی در دنیای خوراکی‌ها شناخته می‌شود. اوبه نوعی ریشه است که بیشتر در فیلیپین کشت می‌شود و قرن‌هاست که از آن استفاده می‌شود؛ در واقع اوبه در آن منطقه، تقریبا به اندازه سیب‌زمینی شیرین در دیگر نقاط جهان، به عنوان غذای اصلی رایج است. رنگ اوبه از آنتوسیانین‌ها می‌آید؛ رنگدانه‌های طبیعی گیاهی با ساختار آبی-قرمز که می‌توانند خاصیت آنتی‌اکسیدانی، ضدویروسی، ضدباکتری و ضدالتهابی داشته باشند.

داده تصویری

چک‌لیست حضور در مراسم‌های بزرگ

آگهی موضوع ماده ۳ قانون و ماده ۱۳ آئین نامه قانون تعیین تکلیف وضعیت ثبتی اراضی و ساختمانهای فاقد سند رسمی (۴/۱۱)

برابر رای شماره ۱۴۰۵۶۰۳۰۶۰۰۵۰۰۴۸۸۸ هیات اول موضوع قانون تعیین تکلیف وضعیت ثبتی اراضی و ساختمانهای فاقد سند رسمی مستقر در واحد ثبتی حوزه ثبت ملک نیشابور تصرفات مالکانه بلامعارض متقاضی آقای مهدی حاجی بگلو فرزند حسن در ششدانگ یک قطعه زمین مزروعی به مساحت ۱۶۳۹ متر مربع از پلاک شماره ۳۴ فرعی از ۶۳ اصلی واقع در بخش ۱۲ حوزه ثبت ملک نیشابور خریداری از مالک رسمی آقای مهدی حاجی بگلو محرز گردیده است. لذا مراتب به منظور اطلاع عموم در دو روزنامه یکی روزنامه محلی و دیگری در روزنامه کثیر الانتشار و در دو نوبت به فاصله ۱۵ روز آگهی می‌شود در صورتی که اشخاص نسبت به صدور سند مالکیت متقاضی اعتراضی داشته باشند میتوانند از تاریخ انتشار اولین آگهی به مدت دو ماه اعتراض خود را به این اداره تسلیم و پس از اخذ رسید ظرف مدت یک ماه از تاریخ تسلیم اعتراض دادخواست خود را به مراجع قضایی تقدیم کنند. بدیهی است در صورت انقضای مدت مذکور و عدم وصول اعتراض طبق مقررات سند مالکیت صادر خواهد شد. م الف ۸۱۸۹

تاریخ انتشار نوبت اول: ۱۴۰۵/۰۴/۰۹ تاریخ انتشار نوبت دوم: ۱۴۰۵/۰۴/۲۴

محمد بیرم آبادی – رئیس ثبت اسناد و املاک نیشابور ۱۹۳۷۴۲

اداره کل ثبت اسناد و املاک استان خراسان رضوی اداره ثبت اسناد و املاک حوزه ثبت ملک مشهد منطقه پنج
هیات موضوع قانون تعیین تکلیف وضعیت ثبتی اراضی و ساختمانهای فاقد سند و رسمی
آگهی موضوع ماده ۳ قانون و ماده ۱۳ آئین نامه قانون تعیین تکلیف وضعیت ثبتی و اراضی و ساختمانهای فاقد سند رسمی

برابر رای شماره ۱۴۰۵۶۰۳۰۶۲۷۱۰۰۳۴۲۳ مورخ ۱۴۰۵/۳/۲۱ موضوع قانون تعیین تکلیف وضعیت ثبتی اراضی و ساختمانهای فاقد سند رسمی مستقر در واحد ثبتی حوزه ثبت ملک مشهد منطقه پنج تصرفات مالکانه بلا معارض متقاضی آقای خانم آسیه بوداغی فرزند موسی الرضا بشماره شناسنامه ۵۴۵ نسبت به ششدانگ یک قطعه زمین مزروعی به مساحت ۴۰۴,۱ متر مربع قسمتی از پلاک ثبتی ۱۸۷ فرعی از ۱۱۲ اصلی واقع در اراضی چایدره خراسان رضوی بخش ۹ حوزه ثبت ملک مشهد منطقه پنج از محل مالکیت علی استی محرز گردیده است. لذا به منظور اطلاع عموم مراتب در دو نوبت به فاصله ۱۵ روز آگهی میشود در صورتی که اشخاص نسبت به صدور سند مالکیت متقاضی اعتراضی داشته باشند میتوانند از تاریخ انتشار اولین آگهی به مدت ماه اعتراض خود را به این اداره تسلیم و پس از اخذ ،رسید ظرف مدت یک ماه از تاریخ تسلیم ،اعتراض دادخواست خود را به مراجع قضایی تقدیم نمایند. بدیهی است در صورت انقضای مدت مذکور و عدم وصول اعتراض طبق مقررات سند مالکیت صادر خواهد شد. م الف ۷۳۳۹۵ شناسه ۲۲۱۷۳۵۷

تاریخ انتشار نوبت اول : ۱۴۰۵/۴/۹ تاریخ انتشار نوبت دوم :۱۴۰۵/۴/۲۴

امید خیر خواه – رئیس ثبت اسناد و املاک ۱۹۳۶۲۱

اداره کل ثبت اسناد و املاک استان خراسان رضوی اداره ثبت اسناد و املاک حوزه ثبت ملک تایباد
هیات موضوع قانون تعیین تکلیف وضعیت ثبتی اراضی و ساختمانهای فاقد سند رسمی
آگهی موضوع ماده ۳قانون و ماده ۱۳ آئین نامه قانون تعیین تکلیف وضعیت ثبتی و اراضی و ساختمانهای فاقد سند رسمی

برابر آرا شماره ۱۴۰۵۶۰۳۰۶۰۱۵۰۰۰۸۳۵ و ۱۴۰۵۶۰۳۰۶۰۱۵۰۰۰۸۳۷ هیات اول موضوع قانون تعیین تکلیف وضعیت ثبتی اراضی و ساختمانهای فاقد سند رسمی مستقر در واحد ثبتی حوزه ثبت ملک تایباد تصرفات مالکانه بلا معارض متقاضی آقای مومن کبیری استادی به شناسنامه شمار ۰۷۴۹۷۳۱۰۰۱ کد ملی ۰۷۴۹۷۳۱۰۰۱ صادره تایباد فرزند پرویز و همچنین آقای محسن کبیری استادی به شناسنامه شماره ۰۷۴۰۰۰۴۹۱۳ کد ملی ۰۷۴۰۰۰۴۹۱۳ صادره تایباد فرزند پرویز هر کدام در سه دانگ مشاع از ششدانگ یکباب منزل به مساحت ۱۹۹.۴۰ متر مربع پلاک شماره ۴۶۱۴ فرعی از ۲۵۱-اصلی-واقع در خراسان رضوی بخش ۱۴ مشهد حوزه ثبت ملک تایباد واز محل قسمتی از مالکیت حمیرا مختاری و قسمتی از پلاک محرز گردیده است. لذا به منظور اطلاع عموم مراتب در دو نوبت به فاصله ۱۵ روز آگهی می‌شود در صورتی که اشخاص نسبت به صدور سند مالکیت متقاضی اعتراضی داشته باشند می‌توانند از تاریخ انتشار اولین آگهی به مدت دو ماه اعتراض خود را به این اداره تسلیم و پس از اخذرسید، ظرف مدت یک ماه از تاریخ تسلیم اعتراض، دادخواست خود را به مراجع قضایی تقدیم نمایند. بدیهی است در صورت انقضای مدت مذکور و عدم وصول اعتراض طبق مقررات سند مالکیت صادر خواهد شد.

تاریخ انتشار نوبت اول:۱۴۰۵/۰۴/۰۹ تاریخ انتشار نوبت دوم:۱۴۰۵/۰۴/۲۴

رسول طاهری زاده رئیس ثبت اسناد و املاک تایباد ۱۹۳۴۳

اداره کل ثبت اسناد و املاک استان خراسان رضوی اداره ثبت اسناد و املاک حوزه ثبت ملک خلیل آباد
هیات موضوع قانون تعیین تکلیف وضعیت ثبتی اراضی و ساختمانهای فاقد سند رسمی
آگهی موضوع ماده ۳ قانون و ماده ۱۳ آئین نامه قانون تعیین تکلیف وضعیت ثبتی و اراضی و ساختمانهای فاقد سند رسمی

برابر رای شماره ۱۴۰۴۶۰۳۰۶۳۵۱۰۰۱۰۸۵ هیات اول موضوع قانون تعیین تکلیف وضعیت ثبتی اراضی و ساختمانهای فاقد سند رسمی مستقر در واحد ثبتی حوزه ثبت ملک شهرستان خلیل آباد تصرفات مالکانه بلا معارض متقاضی خانم زهرا سعادتمند فرزندحسن به شماره شناسنامه ۷۷ صادره از در ششدانگ یک قطعه باغ به مساحت ۳۴۵۴.۷۵ متر مربع مفروز ومجزی شده از پلاک شماره ۲۵۷۶ فرعی از ۶۰ اصلی واقع در بخش ۴ حوزه ثبت ملک خلیل آباد اراضی کندر خریداری از مالک رسمی آقای محمد جان سعادتمند محرز گردیده است .لذا به منظور اطلاع عموم مراتب در دو نوبت به فاصله ۱۵ روز آگهی می شود در صورتی که اشخاص نسبت به صدور سند مالکیت متقاضی اعتراضی داشته باشند میتوانند از تاریخ انتشار اولین آگهی به مدت دو ماه اعتراض خود را به این اداره تسلیم و پس از اخذ رسید ظرف مدت یک ماه از تاریخ تسلیم ،اعتراض دادخواست خود را به مراجع قضایی تقدیم نمایند.بدیهی است در صورت انقضای مدت مذکور و عدم وصول اعتراض طبق مقررات سند مالکیت صادر خواهد شد. تاریخ انتشار نوبت اول :۱۴۰۵.۴.۹

تاریخ انتشار نوبت دوم : ۱۴۰۵.۴.۲۴

علی خدادادی رییس ثبت اسناد و املاک خلیل آباد ۱۹۳۴۳۳

آگهی موضوع ماده ۳ قانون و ماده ۱۳ آئین نامه قانون تعیین تکلیف وضعیت ثبتی و اراضی و ساختمانهای فاقد سند رسمی

برابر رای شماره ۱۴۰۵۶۰۳۰۶۰۰۵۰۰۴۶۹۶ هیئت اول موضوع قانون تعیین تکلیف وضعیت ثبتی اراضی و ساختمانهای فاقد سند رسمی مستقر در واحد ثبتی حوزه ثبت ملک نیشابور تصرفات مالکانه بلامعارض متقاضی آقای حسین سلامت فرزند حبیب اله در ششدانگ یک باب ساختمان به مساحت ۹۸۳.۰۷ مترمربع از پلاک شماره ۱۴۱ اصلی واقع در بخش ۱۲ حوزه ثبت ملک نیشابور خریداری از مالک رسمی آقای محمدابراهیم علافیانی محرز شده است. مراتب به منظور اطلاع عموم در دو روزنامه یکی روزنامه محلی و دیگری در روزنامه کثیر الانتشار و در دو نوبت به فاصله ۱۵ روز آگهی می شود در صورتی که اشخاص نسبت به صدور سند مالکیت متقاضی اعتراضی داشته باشند میتوانند از تاریخ انتشار اولین آگهی به مدت دو ماه اعتراض خود را به این اداره تسلیم و پس از اخذ رسید ظرف مدت یک ماه از تاریخ تسلیم اعتراض دادخواست خود را به مراجع قضایی تقدیم کنند. بدیهی است در صورت انقضای مدت مذکور و عدم وصول اعتراض طبق مقررات سند مالکیت صادر خواهد شد.

م الف ۸۳۲۳ تاریخ انتشار نوبت اول ۱۴۰۵/۰۳/۲۵ تاریخ انتشار نوبت دوم: ۱۴۰۵/۰۴/۰۹

محمد بیرم آبادی – رئیس ثبت اسناد و املاک نیشابور ۱۹۱۳۰۱

آگهی قانون تعیین تکلیف وضعیت اراضی و ساختمانهای فاقد سند رسمی

نظر به دستور مواد ۱ و۳ قانون تعیین تکلیف وضعیت اراضی و ساختمانهای فاقد سند رسمی مصوب ۱۳۹۰.۰۹.۲۰ و برابر رای شماره ۱۴۰۵۶۰۳۰۶۰۰۸۰۰۰۹۲۳ مورخ ۱۴۰۵.۰۲.۰۸ هیات تعیین تکلیف موضوع ماده یک قانون مذکور مستقر در واحد ثبتی طرقبه شاندیز تصرفات مالکانه و بلا معارض متقاضی زهرا حیدریان میری به شناسنامه شماره ۵۸۲۸۶ کد ملی ۰۹۳۲۹۵۲۲۱۶ صادره مشهد فرزند مهدی مورد تقاضا و انتقال از محل مالکیت فرزانه بهر آسمانی امیر محمدی و تصرفات متقاضی نسبت به مالکیت ششدانگ یک قطعه زمین مزروعی که در حال حاضر به صورت یک باب منزل ویلایی می باشد به مساحت ۵۰۵.۷۳ متر مربع قسمتی از پلاک شماره ۲۹۲ فرعی از ۱۴۱ اصلی واقع در خراسان رضوی بخش ۶ حوزه ثبت ملک طرقبه شاندیز محرز گردیده است لذا به موجب ماده ۳ قانون تعیین تکلیف وضعیت ثبتی اراضی و ساختمانهای فاقد سند رسمی و ماده ۱۳ آیین نامه مربوطه این آگهی در دو نوبت به فاصله ۱۵ روز از طریق این روزنامه محلی و کثیر الانتشار در شهرها منتشر و در روستاها رای هیات الصاق تا در صورتیکه اشخاص ذینفع به آرای اعلام شده اعتراض داشته باشند باید از تاریخ انتشار اولین آگهی و در روستاها از تاریخ الصاق در محل تا دو ماه اعتراض خود را به اداره ثبت محل وقوع ملک تسلیم و رسید اخذ نمایند معترض باید ظرف یک ماه از تاریخ تسلیم اعتراض مبادرت به تقدیم دادخواست به دادگاه عمومی محل نماید و گواهی تقدیم دادخواست را به اداره ثبت محل تحویل دهد که در این صورت اقدامات ثبت موکول به ارائه حکم قطعی دادگاه است و در صورتی که اعتراض در مهلت قانونی و اصل نگردد یا معترض گواهی تقدیم دادخواست به دادگاه عمومی محل را ارائه نکند اداره ثبت مبادرت به صدور سند مالکیت می نماید و صدور سند مالکیت مانع از مراجعه متضرر به دادگاه نیست . م الف ۱۴۰۵.۴۵۰

تاریخ انتشار نوبت اول:۱۴۰۵.۰۳.۲۵ تاریخ انتشار نوبت دوم: ۱۴۰۵.۰۴.۰۹

حسن ابوترابی – رئیس ثبت اسناد و املاک طرقبه شاندیز ۱۹۱۲۷۶

آگهی موضوع ماده ۳ قانون و ماده ۱۳ آئین نامه قانون تعیین تکلیف وضعیت ثبتی و اراضی و ساختمانهای فاقد سند رسمی

برابر رای صادره به شماره ۱۴۰۵۶۰۳۰۶۰۱۱۰۰۱۵۳۸ – مورخه ۱۴۰۵/۰۲/۲۳ هیات اول/دوم موضوع قانون تعیین تکلیف وضعیت ثبتی اراضی و ساختمانهای فاقد سند رسمی مستقر درواحد ثبتی حوزه ثبت ملک سبزوار تصرفات مالکانه بلامعارض متقاضی آقای/ خانم حسن کوشکی فرزند حبیب اله به شناسنامه شماره ۹۴۷ شماره ملی ۰۷۹۱۰۵۳۰۵۹ صادره سبزوار نسبت به ششدانگ یک باب ساختمان به مساحت ۴۰.۵۴ متر مربع قسمتی از پلاک ۱۵۹ فرعی از ۵ اصلی بخش ۳ سبزوار مع الواسطه از محل مالکیت رسمی عباس عاطفی زاده محرز گردیده است.لذا به منظور اطلاع عموم مراتب در دو نوبت به فاصله ۱۵ روز آگهی می شود در صورتی که اشخاص نسبت به صدور سند مالکیت متقاضی اعتراضی داشته باشند میتوانند از تاریخ انتشار اولین آگهی به مدت دو ماه اعتراض خود را به این اداره تسلیم و پس از اخذ رسید،ظرف مدت یک ماه از تاریخ تسلیم اعتراض دادخواست خود را به مراجع قضایی تقدیم نمایند. بدیهی است در صورت انقضای مدت مذکور و عدم وصول اعتراض طبق مقررات سند مالکیت صادر خواهد شد. م.الف:۴۰۵/۷۱۷۲

تاریخ انتشار نوبت اول: ۱۴۰۵/۰۳/۲۵ تاریخ انتشار نوبت دوم: ۱۴۰۵/۰۴/۰۹

علی آب باریکی – رئیس ثبت اسناد واملاک سبزوار ۱۹۱۲۱۰

آگهی موضوع ماده ۳ قانون و ماده ۱۳ آئین نامه قانون تعیین تکلیف وضعیت ثبتی و اراضی و ساختمانهای فاقد سند رسمی

برابر رای صادره به شماره ۱۴۰۵۶۰۳۰۶۰۱۱۰۰۱۷۷۴ – مورخه ۱۴۰۵/۰۲/۲۹ هیات اول/دوم موضوع قانون تعیین تکلیف وضعیت ثبتی اراضی و ساختمانهای فاقد سند رسمی مستقر درواحد ثبتی حوزه ثبت ملک سبزوار تصرفات مالکانه بلامعارض متقاضی آقای/ خانم حسن مهدوی اطهر به شناسنامه شماره ۴۰ شماره ملی ۰۷۹۴۱۸۴۱۴۶ صادره سبزوار فرزند ابوالفضل نسبت به ششدانگ یک باب ساختمان به مساحت ۱۲۳.۵۰ متر مربع قسمتی از پلاک ۴۸۸۶ فرعی از ۴۷۸ باقیمانده اصلی واقع در بخش ۳ سبزوار بلاواسطه از محل مالکیت رسمی خودش محرز گردیده است.لذا به منظور اطلاع عموم مراتب در دو نوبت به فاصله ۱۵ روز آگهی می شود در صورتی که اشخاص نسبت به صدور سند مالکیت متقاضی اعتراضی داشته باشند میتوانند از تاریخ انتشار اولین آگهی به مدت دو ماه اعتراض خود را به این اداره تسلیم و پس از اخذ رسید.ظرف مدت یک ماه از تاریخ تسلیم اعتراض دادخواست خود را به مراجع قضایی تقدیم نمایند. بدیهی است در صورت انقضای مدت مذکور و عدم وصول اعتراض طبق مقررات سند مالکیت صادر خواهد شد. م.الف:۴۰۵/۷۱۷۴

تاریخ انتشار نوبت اول: ۱۴۰۵/۰۳/۲۵ تاریخ انتشار نوبت دوم: ۱۴۰۵/۰۴/۰۹

علی آب باریکی – رئیس ثبت اسناد واملاک سبزوار ۱۹۱۲۰۸

اداره کل ثبت اسناد واملاک استان خراسان رضوی اداره ثبت اسناد و املاک حوزه ثبت ملک تربت حیدریه
هیات موضوع قانون تعیین تکلیف وضعیت ثبتی اراضی و ساختمان‌های فاقد سند رسمی
آگهی موضوع ماده ۳قانون و ماده ۱۳آئین نامه قانون تعیین وضعیت ثبتی واراضی و ساختمان‌های فاقد سند رسمی

برابر رای شماره ۱۴۰۵۶۰۳۰۶۰۰۶۰۰۴۱۷۰ هیات اول موضوع قانون تعیین تکلیف وضعیت ثبتی اراضی و ساختمان‌های فاقد سند رسمی مستقر در واحد ثبتی حوزه ثبت ملک تربت حیدریه در ششدانگ یک قطعه زمین مزروعی به مساحت ۳۰۷۴۸ متر مربع در قسمتی از پلاک شماره ۱۷۴ اصلی واقع در اراضی شیر آباد دهستان رخ در خراسان رضوی بخش پنج حوزه ثبت ملک تربت حیدریه خریداری وانتقال ملک از مالک رسمی آقای عباسعلی لطفی محرز گردیده است . لذا به منظور اطلاع عموم مراتب در دو نوبت به فاصله ۱۵ روز آگهی می شود در صورتی که اشخاص نسبت به صدور سند مالکیت متقاضی اعتراضی داشته باشند می توانند از تاریخ انتشار اولین آگهی به مدت دو ماه اعتراض خود را به این اداره تسلیم و پس از اخذ رسید ظرف مدت یک ماه از تاریخ تسلیم اعتراض دادخواست خود را به مراجع قضایی تقدیم نمایند .بدیهی است در صورت انقضای مدت مذکور و عدم وصول اعتراض طبق مقررات سند مالکیت صادر خواهد شد. تاریخ انتشار نوبت اول: ۱۴۰۵/۰۳/۲۴ تاریخ انتشار نوبت دوم:۱۴۰۵/۰۴/۰۹

سید امین موسوی – رئیس اسناد واملاک ۱۹۰۹۲۵

اداره کل ثبت اسناد واملاک استان خراسان رضوی اداره ثبت اسناد و املاک حوزه ثبت ملک تربت حیدریه
هیات موضوع قانون تعیین تکلیف وضعیت ثبتی اراضی و ساختمان‌های فاقد سند رسمی
آگهی موضوع ماده ۳قانون و ماده ۱۳آئین نامه قانون تعیین وضعیت ثبتی واراضی و ساختمان‌های فاقد سند رسمی

برابر رای شماره ۱۴۰۵۶۰۳۰۶۰۰۶۰۰۴۰۴۱ هیات اول موضوع قانون تعیین تکلیف وضعیت ثبتی اراضی و ساختمان‌های فاقد سند رسمی مستقر در واحد ثبتی حوزه ثبت ملک تربت حیدریه تصرفات مالکانه بلامعارض متقاضی آقای غلامعباس زبردست رشخوار فرزند ابولقاسم به شماره شناسنامه ۲۶۵ صادره از تربت حیدریه در ششدانگ یکباب ساختمان به مساحت ۲۰۲/۲۰ متر مربع در قسمتی از پلاک شماره ۲۳۵۰ اصلی واقع در اراضی شهر در خراسان رضوی بخش یک حوزه ثبت ملک تربت حیدریه خریداری وانتقال ملک از محل مالکیت مشاعی متقاضی محرز گردیده است . لذا به منظور اطلاع عموم مراتب در دو نوبت به فاصله۱۵ روز آگهی می شود در صورتی که اشخاص نسبت به صدور سند مالکیت متقاضی اعتراضی داشته باشند می توانند از تاریخ انتشار اولین آگهی به مدت دو ماه اعتراض خود را به این اداره تسلیم و پس از اخذ رسید ظرف مدت یک ماه از تاریخ تسلیم اعتراض دادخواست خود را به مراجع قضایی تقدیم نمایند .بدیهی است در صورت انقضای مدت مذکور و عدم وصول اعتراض طبق مقررات سند مالکیت صادر خواهد شد. تاریخ انتشار نوبت اول: ۱۴۰۵/۰۳/۲۴ تاریخ انتشار نوبت دوم:۱۴۰۵/۰۴/۰۹

سید امین موسوی – رئیس اسناد واملاک ۱۹۰۹۳۲

اداره کل ثبت اسناد و املاک استان خراسان رضوی اداره ثبت اسناد و املاک حوزه ثبت ملک قوچان
هیات موضوع قانون تعیین تکلیف وضعیت ثبتی اراضی و ساختمانهای فاقد سند رسمی
آگهی موضوع ماده ۳ قانون و ماده ۱۳ آئین نامه قانون تعیین تکلیف وضعیت ثبتی و اراضی و ساختمانهای فاقد سند رسمی

برابر آراء شمارهای ۱۴۰۵۶۰۳۰۶۰۱۰۰۰۲۲۶۸ و ۱۴۰۵/۲/۲۸-۲۲۷۰ هیات موضوع قانون تعیین تکلیف وضعیت ثبتی اراضی و ساختمانهای فاقد سند رسمی مستقر در واحد ثبتی حوزه ثبت ملک قوچان تصرفات مالکانه بلا معارض متقاضیان خانمها ۱ – نسترن ریحانی محب سراج فرزند محمد علی بشماره ملی ۰۸۷۲۴۹۱۲۶۹ صادره از قوچان و ۲ – نسیم ریحانی محب سراج فرزند محمد علی بشماره ملی :۰۸۶۰۰۹۶۹۵۵ صادره از قوچان در یک قطعه باغ به مساحت ۱۰۳۶.۸۴ مترمربع قسمتی از پلاک ۶۳ فرعی از ۹۲ اصلی واقع در بخش ۲ قوچان اراضی یوسفخان خریداری از مالک رسمی آقای حسن ابراهیم پور محرز گردیده است. لذا به منظور اطلاع عموم مراتب در دو نوبت به فاصله ۱۵ روز آگهی میشود در صورتی که اشخاص نسبت به صدور سند مالکیت متقاضی اعتراضی داشته باشند می توانند از تاریخ انتشار اولین آگهی به مدت دو ماه اعتراض خود را به این اداره تسلیم و پس از اخذ رسید ظرف مدت یک ماه از تاریخ تسلیم اعتراض دادخواست خود را به مراجع قضایی تقدیم نمایند. بدیهی است در صورت انقضای مدت مذکور و عدم وصول اعتراض طبق مقررات سند مالکیت صادر خواهد شد.

م الف ۲۹۴ شناسه ۲۲۰۴۷۰۶ تاریخ انتشار نوبت اول: ۱۴۰۵/۳/۲۵ تاریخ انتشار نوبت دوم: ۱۴۰۵/۴/۹

علی سرایی – رئیس ثبت اسناد و املاک قوچان ۱۹۰۷۲۲

اداره کل ثبت اسناد و املاک استان خراسان رضوی اداره ثبت اسناد و املاک حوزه ثبت ملک مشهد ناحیه چهار
هیات موضوع قانون تعیین تکلیف وضعیت ثبتی اراضی و ساختمانهای فاقد سند رسمی
آگهی موضوع ماده ۳ قانون و ماده ۱۳ آئین نامه قانون تعیین تکلیف وضعیت ثبتی و اراضی و ساختمانهای فاقد سند رسمی

برابر رای شماره ۱۴۰۴۶۰۳۰۶۲۶۷۰۰۹۰۴۳ مورخ ۱۴۰۴/۱۱/۲۸ هیات موضوع قانون تعیین تکلیف وضعیت ثبتی اراضی و ساختمانهای فاقد سند رسمی مستقر در واحد ثبتی حوزه ثبت ملک مشهد ناحیه چهار تصرفات مالکانه بلا معارض متقاضی آقای غلام حسن سلیمی دزق فرزند غلام حسین بشماره شناسنامه ۲ صادره از چناران در ششدانگ یک قطعه زمین مزروعی به مساحت ۳۰۱۶/۵۵ متر مربع قسمتی از پلاک ۲۴ اصلی بخش ۱۱ واقع در اراضی نقاب از محل مالکیت مشاعی خود متقاضی محرز گردیده است. لذا به منظور اطلاع عموم مراتب در دو نوبت به فاصله ۱۵ روز آگهی می شود در صورتی که اشخاص نسبت به صدور سند مالکیت متقاضی اعتراضی داشته باشند می توانند از تاریخ انتشار اولین آگهی به مدت دو ماه اعتراض خود را به این اداره تسلیم و پس از اخذ رسید ظرف مدت یک ماه از تاریخ تسلیم اعتراض دادخواست خود را به مراجع قضایی تقدیم نمایند. بدیهی است در صورت انقضای مدت مذکور و عدم وصول اعتراض طبق مقررات سند مالکیت صادر خواهد شد.

م الف ۵۷۲۲۸شناسه ۲۲۰۴۶۵۳ تاریخ انتشار نوبت اول : ۱۴۰۵/۳/۲۵ تاریخ انتشار نوبت دوم : ۱۴۰۵/۴/۹

حمیدرضا افشار – رئیس ثبت اسناد و املاک منطقه ۴ مشهد ۱۹۰۶۶۸

سفارش آگهی در روزنامه خراسان
www.۳۷۰۱۰.ir
۳۷۰۱۰