خراسان
WWW.KHORASANONLIN.IR
■ سه شنبه ۱۶ تیر ۱۴۰۵ ■ شماره ۲۲۰۸۷ ■ ۲۲ محرم ۱۴۴۸ ■ ۷ جولای ۲۰۲۶

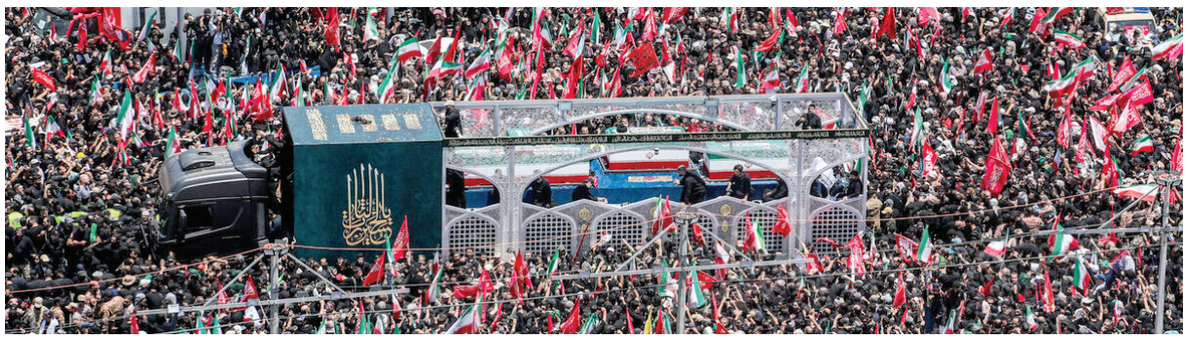

بهت جهان از قیام سرخ تهران

تهران، در یک قدرشناسی ماندگار با تشییع پیکر مطهر رهبر شهید، قیامی تاریخی علیه استکبار رقم زد. سه فعال حوزه جهان اسلام از هند، لبنان و عراق دیدگاه هایشان را با ما در میان گذاشتند

صادق غفوریان
m.ghafoorian@khorasannews.com

کم انصافی است که مراسم وداع و بدرقه رهبر شهید انقلاب در تهران، در ۱۵ تیر ماه ۱۴۰۵ را فقط یک مراسم «تشییع» نام نهاد؛ بله حق و حقیقت چنین است که این نمایش باورمندانه و قدرشناسانه مردم تهران و ایران را باید قیام و خروش سرخ تاریخ این سرزمین و این عصر در ادای احترام به امامی نامید که به مردمش زیست عزتمندانه در برابر ظلم و استکبار را آموخت. آری این چنین شد برادر که تهران، بزرگ ترین اجتماع تاریخی خود، از جنس مبارزه، عاطفه و حماسه را در برگ های زرین یک ملت آزادی خواه ثبت و ضبط کرد. این شکوه و عظمت و تاریخ سازی که با بهت رسانه های جهان همراه شد، امروز در قم، فردا در عراق و پنج شنبه در زادگاه رهبر شهید، شهر امام رضا(ع)، دوباره تکرار می شود. به این بهانه، ما به سراغ سه فعال فرهنگی، اجتماعی و رسانه ای جهان اسلام از کشورهای هند، لبنان و عراق رفتیم و این روز و رویداد تاریخی را در نگاه و نظر آنان جست وجو کردیم.

عابد رضا نوشاد از هند، دکتر زینب جابر از لبنان و علی السودانی از عراق، دیدگاه ها و تحلیل ها از مشاهداتشان از این بدرقه تاریخی را با ما در میان نهادند.

علی السودانی، فعال اجتماعی و رسانه از عراق:

این تشییع یک تصویر از قیام سیدالشهدا(ع) بود

این مراسم و این تشییع، در واقع یک طوفان بشری با حضور آزادگان و محبان محمد(ص) و آل محمد(ع) بود. من معتقدم، این مراسم همچون نور بود؛ نوری از سیدالشهدا و همچون یک نما و یک عکس از قیام سیدالشهدا(ع) بود. امروز ما مردمانی را مشاهده کردیم که گویی همان ها بودند که اگر به قیام امام حسین(ع) در کربلای سال ۶۱ هجری نرسیدند، امروز خودشان را به جبهه فرزندش در مقاومت علیه شیطان بزرگ، آمریکا و صهیونیست رساندند. مردم ایران، امروز به واسطه خون مبارک رهبر شهید، یک صفحه تاریخی جدید برای ایران و بلکه یک تاریخ جدید برای امت و ملت اسلام نوشتند. تاریخی که با عزت و پیروزی در برگ های ماندگار جهان ثبت و ضبط خواهد شد. ما معتقدیم هر قطره از این خون مبارک، یک پایه و اساس از پایه های اسلام ناب خواهد بود. اگرچه ما در پی از دست دادن قائد امت اسلام، شهید آیت ا... خامنه ای بسیار اشک ریختیم و دل هایمان همچنان غمگین است اما این بدرقه تاریخی با امامان را روز پیروزی اسلام می دانیم. از طرفی مطمئن هستیم که مردم عراق نیز با توجه به همین باور و اعتقاد به آیت ا... خامنه ای و انقلاب اسلامی، یک حضور تاریخی را در تشییع روز چهارشنبه رقم خواهند زد. واقعیت این است که آمریکا در دو دهه اخیر در عراق به اشکال و توطئه چینی های مختلف تلاش کرده، نسبت به ایران، رهبری شهید و انقلاب اسلامی، نفرت تولید کند اما به لطف خداوند در این اقدام ناموفق بوده است و ما مطمئن هستیم، مردم قدرشناس عراق با حضورشان در مراسم تشییع قائد شهید در نجف و کربلا در روز چهارشنبه، این اعتقاد و ارادت را ثابت خواهند کرد. آن چه ما امروز در عراق می بینیم، یگانگی این ملت با ملت ایران است. امروز عراقی ها نه تنها عراقی های مجاهد، بلکه مردم عادی در کوچه و خیابان، خودشان را عزادار شهادت قائد شهید می دانند، اشک می ریزند؛ عکس های آیت ا... خامنه ای و پرچم های عزا در سرتاسر عراق نشان دهنده ارادت مردم عراق به این شهید باعظمت و انقلاب اسلامی است.

دکتر زینب جابر، فعال رسانه مقاومت از لبنان:

اگر پیکر رهبر شهید در لبنان، هند، پاکستان و... تشییع می شد...

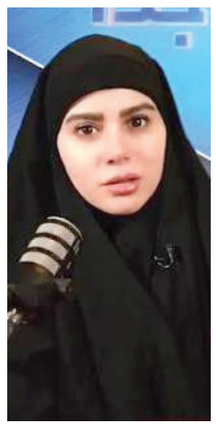

معتقدم اگر شرایط و مرزهای جغرافیایی اجازه می داد، بدون تردید شاهد برگزاری آیین های مشابهی در لبنان، پاکستان، هند و دیگر کشورها نیز بودیم؛ چرا که محبوبیت مردمی آیت ا... خامنه ای فراتر از مرزهای ایران است. آنچه مراسم تشییع شهید آیت ا... سیدعلی خامنه ای را متمایز ساخت، این بود که نماد و پیام این رویداد از مرزهای ایران فراتر رفت؛ زیرا شخصیت خودِ ایشان، شخصیتی استثنایی و چندبعدی بود. از نگاه من، سید خامنه ای تنها رهبر یک کشور نبود، بلکه شخصیتی با جایگاه فراملی و جهانی به شمار می رفت. هنگامی که سخن می گفت، مخاطب او صرفاً ملت ایران نبود، بلکه آزادگان جهان را خطاب قرار می داد.

سخنان و پیام های ایشان به ده ها زبان ترجمه می شد و در میان ملت های مختلف بازتاب می یافت؛ زیرا حامل نگاهی فراتر از مرزهای جغرافیایی بود و به مفاهیمی چون کرامت انسان، عدالت، استقلال و مقابله با سلطه می پرداخت.

در حقیقت، او مجموعه ای از ویژگی هایی را در خود جمع کرده بود که به ندرت در یک شخصیت یافت می شود. او برجسته ترین رهبری بود که در برابر سلطه طلبی آمریکا و پروژه صهیونیستی ایستادگی کرد و با وجود فشارهای گسترده، حاضر به عقب نشینی و سازش نشد.

همچنین نمی توان از شخصیت ایشان سخن گفت و به حمایت مستمرش از مستضعفان جهان اشاره نکرد. او مسئله فلسطین را در مرکز اولویت های خود قرار داد و در کنار لبنان، یمن، عراق، سوریه، بوسنی، کوبا، ونزوئلا و دیگر ملت هایی که از نگاه او در معرض ظلم و تجاوز قرار داشتند، ایستاد. به اعتقاد من، همین ابعاد فکری، دینی، سیاسی و جهادی بود که به مراسم تشییع حضرت آیت ا... العظمی شهید سید علی خامنه ای چنین جایگاه و نماد ویژه ای بخشید و آن را به حماسه ای تاریخی تبدیل کرد؛ حماسه ای که به دشواری می توان نمونه ای مشابه برای آن یافت.

عابد رضا نوشاد، پژوهشگر دینی و فعال رسانه از هند:

آیت ا... خامنه ای شهید بی بدیل عصر غیبت است

مراسم تشییع تهران و سایر شهرها که این هفته برگزار می شود، فقط یک آیین سوگواری نیست؛ بلکه پیامی روشن برای منطقه و جهان دارد. نخست این که جایگاه و تاثیر یک رهبر را در میان توده مردم نشان می دهد که حالا مردم با عشق و احترام برای بدرقه او حاضر می شوند. این مردم برای منفعت مادی نیامدند بلکه وظیفه خود دانستند این گونه این رهبر الهی و بی نظیر تاریخ بشریت را بدرقه کنند. من می خواهم از ایشان به عنوان شهید بی بدیل عصر غیبت یاد کنم.

دوم این که یک اندیشه و یک مکتب با از دنیا رفتن یا حتی شهادت، تمام نمی شود. تاریخ بارها نشان داده که گاهی شخصیت های بزرگ پس از شهادت یا پس از رحلت، به خصوص شهیدان و به خصوص شهیدی همچون این رهبر والامقام، تاثیر بیشتری در افکار و حرکت ملت ها از خود به جای می گذارند.

پس این مراسم نشان می دهد که مردم ایران مصمم اند بر دهان دشمن بکوبند و راه سعادت و راه کامیابی را که آن رهبر شهید نشان داده، با قوت بیشتری ادامه دهند. مردم، آیت ا... خامنه ای را شخصیتی می دانند که همواره بر استقلال و عزت نه فقط ایران، بلکه امت اسلامی و مسلمانان، حمایت از ملت های مظلوم و مستضعفین عالم اهتمام نظری و عملی داشت. این حرف، ادعایی نیست که فقط ما بگوییم، بلکه شما می توانید از تمام آزادگان جهان بپرسید، رهبر شما کیست که خواهند گفت امام خمینی (ره) بود و بعد از ایشان، شهید آیت ا... خامنه ای و اکنون رهبر آیت ا... سید مجتبی خامنه ای.

به باور بسیاری از ارادتمندان انقلاب اسلامی در کشور هندوستان و همچنین پاکستان و شبه قاره که همچون ایرانی ها خونخواه رهبر شهید هستند، این تنها بدرقه یک شخصیت بزرگ نیست؛ بلکه تجدیدعهد با ارزش هایی مانند ایمان، عدالت، استقلال، وحدت و ایستادگی در برابر استکبار جهانی است.

اداره کل ثبت اسناد واملاک استان خراسان رضوی اداره ثبت اسناد و املاک حوزه ثبت ملک تربت حیدریه
هیات موضوع قانون تعیین تکلیف وضعیت ثبتی اراضی و ساختمان های فاقد سند رسمی
آگهی موضوع ماده ۳ قانون و ماده ۱۳ آئین نامه قانون تعیین وضعیت ثبتی و اراضی و ساختمان های فاقد سند رسمی
برابر رای شماره ۱۴۰۵۶۰۳۰۶۰۰۶۰۰۲۲۳۲۱ هیات اول موضوع قانون تعیین تکلیف وضعیت ثبتی اراضی و ساختمان‌های فاقد سند رسمی مستقر در واحد ثبتی حوزه ثبت ملک تربت حیدریه تصرفات مالکانه بلامعارض متقاضی خانم کبری فلج گر فرزند محمد به شماره شناسنامه ۱۰۳۵ صادره از تربت حیدریه در ششدانگ یکباب مغازه به مساحت ۳۵/۷۰ متر مربع در قسمتی از پلاک شماره ۱۲ فرعی از پلاک شماره ۳ اصلی واقع در اراضی رباط سفلی دهستان اربعه در خراسان رضوی بخش یک حوزه ثبت حیدریه خریداری وانتقال ملک ازمحل مالکیت مشاعی متقاضی محرز گردیده است . لذا به منظور اطلاع عموم مراتب در دو نوبت به فاصله ۱۵ روز آگهی می شود در صورتی که اشخاص نسبت به صدور سند مالکیت متقاضی اعتراضی داشته باشند می توانند از تاریخ انتشار اولین آگهی به مدت دو ماه اعتراض خود را به این اداره تسلیم و پس از اخذ رسید ظرف مدت یک ماه از تاریخ تسلیم اعتراض دادخواست خود را به مراجع قضایی تقدیم نمایند .بدیهی است در صورت انقضای مدت مذکور و عدم وصول اعتراض طبق مقررات سند مالکیت صادر خواهد شد.
تاریخ انتشار نوبت اول: ۱۴۰۵/۰۳/۳۰ تاریخ انتشار نوبت دوم: ۱۴۰۵/۰۴/۱۵
سید امین موسوی – رئیس اسناد واملاک
۱۹۲۱۰۹

اداره کل ثبت اسناد واملاک استان خراسان رضوی اداره ثبت اسناد و املاک حوزه ثبت ملک تربت حیدریه
هیات موضوع قانون تعیین تکلیف وضعیت ثبتی اراضی و ساختمان های فاقد سند رسمی
آگهی موضوع ماده ۳ قانون و ماده ۱۳ آئین نامه قانون تعیین وضعیت ثبتی و اراضی و ساختمان های فاقد سند رسمی
برابر رای شماره ۱۴۰۵۶۰۳۰۶۰۰۶۰۰۲۱۴۹ هیات اول موضوع قانون تعیین تکلیف وضعیت ثبتی اراضی و ساختمان‌های فاقد سند رسمی مستقر در واحد ثبتی حوزه ثبت ملک تربت حیدریه تصرفات مالکانه بلامعارض متقاضی آقای علی مرادزاده فدردی فرزند علی‌اکبر به شماره شناسنامه ۰۶۹۰۴۶۳۴۵۶ صادره از تربت حیدریه در ششدانگ یکباب منزل به مساحت ۱۴۴/۸۵ متر مربع در قسمتی از پلاک شماره ۷۱ متصل به ۳۲فرعی از پلاک شماره ۲۴۲ اصلی واقع در اراضی منصوریه دهستان اربعه در خراسان رضوی بخش یک حوزه ثبت ملک تربت حیدریه خریداری وانتقال ملک از مالک رسمی سهم الارث ملیحه اسکندری محرز گردیده است . لذا به منظور اطلاع عموم مراتب در دو نوبت به فاصله ۱۵ روز آگهی می شود در صورتی که اشخاص نسبت به صدور سند مالکیت متقاضی اعتراضی داشته باشند می توانند از تاریخ انتشار اولین آگهی به مدت دو ماه اعتراض خود را به این اداره تسلیم و پس از اخذ رسید ظرف مدت یک ماه از تاریخ تسلیم اعتراض دادخواست خود را به مراجع قضایی تقدیم نمایند .بدیهی است در صورت انقضای مدت مذکور و عدم وصول اعتراض طبق مقررات سند مالکیت صادر خواهد شد. تاریخ انتشار نوبت اول: ۱۴۰۵/۰۳/۳۱ تاریخ انتشار نوبت دوم: ۱۴۰۵/۰۴/۱۶
سید امین موسوی – رئیس اسناد واملاک
۱۹۲۲۵۴

حوزه ثبت ملک ناحیه یک رشت
آگهی موضوع ماده ۳ قانون و ماده ۱۳ آئین نامه قانون تعیین تکلیف وضعیت ثبتی و اراضی و ساختمان های فاقد سند رسمی
برابر رای شماره ۱۴۰۵۶۰۳۱۸۰۰۱۰۰۷۸۲۳ مورخه ۱۴۰۵/۰۳/۰۶موضوع قانون تعیین تکلیف وضعیت ثبتی اراضی و ساختمان های فاقد سند رسمی مستقر در واحد ثبتی حوزه ثبت ملک ناحیه یک رشت تصرفات مالکانه بلا معارض متقاضی خانم سکینه حقدوست به شماره ملی ۲۵۹۵۴۵۸۳۲۹ فرزند حسین در ششدانگ یک قطعه زمین با بنای احداثی به مساحت ۲۸۳ مترمربع به شماره ۱۳۰فرعی مجزی از ۲ اصلی ۲۶واقع در بخش ۹ گیلان حوزه ثبت ملک ناحیه یک رشت. نام مالک رسمی اولیه حسن زالی باغی ،احراز مالکیت متقاضی نسبت به ملک مورد تقاضا و انتقال ملک از مالک رسمی به متقاضی محرز گردیده است. لذا به منظور اطلاع عموم مراتب در دو نوبت به فاصله ۱۵ روز آگهی می شود در صورتی که اشخاص نسبت به صدور سند مالکیت متقاضی اعتراضی داشته باشند می توانند از تاریخ انتشار اولین آگهی به مدت دو ماه اعتراض خود را به این اداره تسلیم و پس از اخذ رسید، ظرف مدت یک ماه از تاریخ تسلیم اعتراض، دادخواست خود را به مراجع قضایی تقدیم نمایند. بدیهی است در صورت انقضای مدت مذکور و عدم وصول اعتراض طبق مقررات سند مالکیت صادر خواهد شد. شناسه ۲۲۰۶۴۷۰ م الف ۱۹۹۴
تاریخ انتشار نوبت اول: ۱۴۰۵/۰۳/۳۱ تاریخ انتشار نوبت دوم: ۱۴۰۵/۰۴/۱۵
غفار فرزانه - رئیس ثبت اسناد و املاک ناحیه یک رشت - از طرف ایرج پوراحمد کلشتری
۱۹۲۳۱۴

آگهی دعوت مجمع عمومی فوق العاده (سهامی خاص)
شرکت بازرگانی و لجستیک ایرانیان اوراسیا
ثبت شده به شماره ۱۲۱۱ و شناسه ملی ۱۴۰۱۱۹۵۰۴۷۷
بدینوسیله از کلیه سهامداران شرکت دعوت میشود تا در جلسه مجمع عمومی فوق‌العاده، که در روز شنبه مورخ ۱۴۰۵/۰۵/۰۳ ساعت ۱۲:۰۰ به آدرس: مشهد - خیابان سیدی - مجتمع تجاری اطلس - طبقه j - واحد ۱۲۱ تشکیل می‌گردد حضور به هم رسانند.
دستور جلسه:
۱- استماع گزارش هیئت مدیره و حسابرس مستقل و بازرس قانونی شرکت در مورد افزایش سرمایه
۲- اتخاذ تصمیم در خصوص افزایش سرمایه
۳- تصمیم گیری و تعیین تکلیف دارایی ها شرکت
۴- اصلاح مفاد اساس نامه در مورد میزان سرمایه و اثرات آن بر سهام
۵- سایر موارد در صلاحیت مجمع عمومی فوق العاده
هیات مدیره شرکت بازرگانی و لجستیک ایرانیان اوراسیا
۱۹۴۵۳۵

آگهی دعوت مجمع عمومی عادی سالیانه صاحبان سهام (سهامی خاص)
شرکت بازرگانی و لجستیک ایرانیان اوراسیا
ثبت شده به شماره ۱۲۱۱ و شناسه ملی ۱۴۰۱۱۹۵۰۴۷۷
بدینوسیله از کلیه سهامداران شرکت دعوت می‌شود تا در جلسه مجمع عمومی عادی سالیانه، که در روز چهارشنبه مورخ ۱۴۰۵/۰۴/۳۱ ساعت ۱۰:۰۰ به آدرس: مشهد - خیابان سیدی - مجتمع تجاری اطلس - طبقه j - واحد ۱۲۱ تشکیل می‌گردد حضور به هم رسانند.
دستور جلسه: ۱- استماع گزارش هیات مدیره، حسابرس مستقل و بازرس قانونی در خصوص عملکرد منتهی به ۱۴۰۴/۱۲/۲۹
۲- بررسی و تصویب ترازنامه و حساب سود و زیان و صورتهای مالی مربوط به دوره مالی ۱۲ ماهه منتهی به ۱۴۰۴/۱۲/۲۹
۳- انتخاب حسابرس و بازرس قانونی اصلی و علی البدل برای سال مالی منتهی به ۱۴۰۵/۱۲/۲۹
۴- اتخاذ تصمیم در مورد تقسیم سود
۵- انتخاب روزنامه کثیر الانتشار جهت درج آگهی های شرکت
۶- تعیین حق حضور اعضای هیئت مدیره و پاداش اعضای هیئت مدیره
۷- اتخاذ تصمیم برای سایر موارد در صلاحیت مجمع عمومی عادی سالیانه
هیات مدیره شرکت بازرگانی و لجستیک ایرانیان اوراسیا
۱۹۴۵۳۳

آگهی مجمع عمومی عادی سالیانه انجمن صنعت، معدن و تجارت جوانان استان خراسان رضوی به شماره ثبت ۷۷۳۳
به استحضار کلیه اعضای محترم می رساند مجمع عمومی عادی سالیانه انجمن صنعت ،معدن و تجارت جوانان خراسان رضوی از ساعت ۱۷ الی ۱۹ روز سه شنبه مورخ ۱۴۰۵/۰۵/۰۶ در محل اتاق بازرگانی ، صنایع ، معادن و کشاورزی استان به آدرس خیابان امام خمینی - جنب باغ ملی برگزار خواهد شد.
از اعضای محترم دعوت به عمل می آید به منظور اتخاذ تصمیم در خصوص دستور جلسه مجمع در موعد مقرر در جلسه حضور یابند.
دستور جلسه :
۱- استماع گزارش مالی خزانه دار
۲- استماع گزارش عملکرد هیأت مدیره
۳- استماع گزارش بازرس
۴- انتخاب بازرسان اصلی و علی البدل
۵- اتخاذ سایر تصمیماتی که در صلاحیت مجمع می باشد
۶- بررسی و تصویب برنامه کاری و مالی سال جاری و تعیین حق عضویت سالانه
هیات مدیره انجمن صنعت ،معدن و تجارت جوانان خراسان رضوی
۱۹۴۵۵۵

آگهی مزایدهٔ حضوری فروش محصولات سردرختی انواع گلابی، آلو و انگور متعلق به شرکت تعاونی صنف بارفروشان نگین مشهد (نوبت اول)
تاریخ انتشار: ۱۴۰۵/۰۴/۱۶
شرکت تعاونی صنف بارفروشان نگین مشهد در نظر دارد در روز دوشنبه مورخ ۱۴۰۵/۰۴/۲۲ رأس ساعت ۱۰:۰۰ صبح در محل دفتر شرکت تعاونی واقع در بلوار خیام شمالی -- مجتمع تجاری شهید کاوه یک - طبقه اول واحد ۷ از طریق برگزاری مزایدهٔ حضوری محصول سردرختی انواع گلابی ،آلو و انگور خود را به بالاترین قیمت پیشنهادی به فروش برساند.
متقاضیان می توانند از روز جمعه مورخ ۱۴۰۵/۰۴/۱۹الغایت صبح روز برگزاری مزایده از محصولات موضوع مزایده به نشانی: کیلومتر ۳۵ جاده آسیایی، جنب شهرستان گلبهار (شرکت شهد ایران شماره ۲ قدیم) بازدید کامل بعمل آورند.
مبلغ سپرده شرکت در مزایده ۲/۵۰۰/۰۰۰/۰۰۰ریال می باشدکه به صورت چک بانکی به نام شرکت تعاونی یا فیش نقدی واریز به شماره حساب ۳۵۰۰۰۰۰۳۷ عهدهٔ بانک رفاه شعبهٔ میدان بار سپاد بنام شرکت تعاونی صنف بارفروشان نگین مشهد واریز و اصل آن را تا قبل از برگزاری مزایده تحویل نمایند. به پیشنهادات ناقص، مبهم و مشروط و فاقد اصل فیش نقدی یا چک بین بانکی و همچنین حضور شرکت کنندگان در مزایده بعد از موعد مقرر ترتیب اثر داده نخواهد شد.
حضور شخص حقیقی / حقوقی شرکت کننده در مزایده در روز برگزاری مزایده الزامی است.محصول سردرختی باغ از جهت کیفیت و کمیت به رویت کامل بازدیدکننده رسیده و با علم به این موضوع نسبت به شرکت در مزایده اقدام نموده و پس از برگزاری مزایده هیچ گونه ادعا و اعتراضی پذیرفته نخواهد بود و برندهٔ مزایده پس از اتمام جلسه، اعلام خواهد شد. شرکت تعاونی در ردّ یا قبول یک،چند یا کلیهٔ پیشنهادات مختار است.
نحوهٔ پرداخت: همزمان با اعلام برنده شدن نفر اول در مزایده، همان روز اقدام به انعقاد قرارداد گردیده و ۳۵ درصد مبلغ با احتساب سپردهٔ شرکت در مزایده از برنده نقداً اخذ خواهد شد. مابقی ۳۰ درصد همزمان با اقدام به جمع آوری (ورود به باغ) و ۳۵ درصد الباقی تا پایان برداشت محصول دریافت خواهد شد.
در صورتی که برنده مزایده از واریز ۳۵ درصد نقدی امتناع ورزد و حاضر به انعقاد قرارداد نگردد، سپردهٔ وی به نفع شرکت تعاونی ضبط خواهد گردید و شرکت تعاونی برای عقد قرارداد با نفرات بعدی (دوم ، سوم) مختار خواهد بود.
برای ۶۵ درصد باقیماندهٔ مبلغ، ارائهٔ ضمانت نامهٔ بانکی الزامی بوده و در هنگام عقد قرارداد در صورت عدم ارائه، سپردهٔ شرکت در مزایدهٔ برنده به نفع شرکت تعاونی برداشت می گردد.
در صورت استنکاف نفرات دوم وسوم جهت انعقاد قرارداد نیز سپرده آنان بنفع شرکت تعاونی ضبط خواهد گردید.
شرکت تعاونی صنف بارفروشان نگین مشهد
۱۹۴۵۱۲