روزنامه صبح استان

خراسان رضوی

دوشنبه
۲۲ تیر
۱۴۰۵

۲۸ محرم ۱۴۴۸ | شماره ۶۱۱۹
Mon | 13.Jul.2026 | No.6119

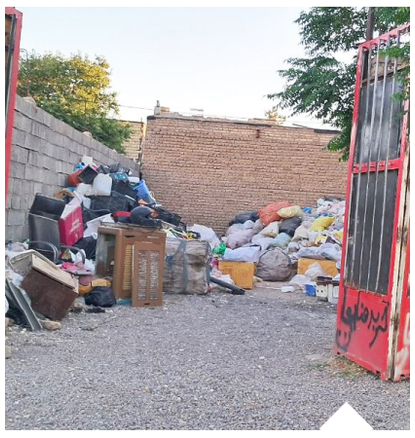

گزارشی از یک معضل قدیمی در شهر تربت جام

ضایعاتی‌ها؛ مهمانان ناخوانده‌ای که رفتنی نیستند

صفحه ۲

ارزیابی اثرات خاموشی ۳۶ ساعته بر صنعت خراسان رضوی

رانت دولتی‌ها از ناترازی برق

صفحه ۷

اقتصاد ۷

معاون خدمات مشترکین و درآمد شرکت آب و فاضلاب استان اعلام کرد
بدهی یک همتی مشترکان به آبفای خراسان رضوی

اخبار ۲

رئیس اداره اطلاع‌رسانی و روابط عمومی آموزش و پرورش خراسان رضوی:
برق حوزه‌های امتحان نهایی در مشهد قطع نخواهد شد

زنگ خطر برای هندبال مشهد

بدرقه باشکوه سرباز وطن در بردسکن

مسکن ملی بردسکن در پیچ و خم استعلام‌ها
متقاضیان پس از سال‌ها انتظار، حالا برای تعیین تکلیف نهایی زمین‌ها چشم‌انتظار پاسخ استعلام از شرکت آب منطقه‌ای هستند

معاون پیشگیری از جرم دادگستری استان در گفت‌وگو با خراسان مطرح کرد
پرونده بهزیستی روی میز دادستان استان

چرا پول سرویس مدارس کامل برنمی‌گردد؟

بنا به گفته والدین هزینه سرویس دانش آموزان که بنا بود تا ۱۵ تیر ماه عودت داده شود، انجام نشده است و مواردی هم که پرداخت شده با ۱۰ درصد کسر هزینه مواجه بوده است

شماری از خانواده‌ها در پیام‌هایی به روزنامه خراسان با گلایه از تأخیر در بازگشت هزینه سرویس مدارس، نسبت به کسر ۱۰ درصد از مبالغ عودتی نیز اعتراض کردند و می‌گویند با وجود پایان سال تحصیلی و عدم ارائه خدمات، هنوز وجهی به حسابشان واریز نشده است....

صفحه ۲

عکس: آرشیو-خراسان

نظر به اینکه مجوز فعالیت **دفتر خدمات مسافرت هوایی غریب طوس خراسان** در شهر مشهد با صاحب امتیاز خانم پریسا ضیاء مهری نژاد در شرف تبدیل وضعیت دفتر از حقیقی به حقوقی می باشد لذا از کسانیکه از دفتر مذکور ادعا و یا شکایتی دارند دعوت بعمل می آید که مراتب را حداکثر ظرف مدت دو ماه از تاریخ این آگهی بطور کتبی به سازمان هواپیمائی کشور-دفتر نظارت بر شرکتهای حمل و نقل هوایی و امور فرودگاهها اعلام نمایند.
۱۹۵۴۴۱
دفترخدمات مسافرت هوایی غریب طوس خراسان

آگهی دعوت مجمع عمومی فوق‌العاده شرکت آذین صنعت امین فریمان (با مسئولیت محدود)
شماره ثبت ۷۴۷ شناسه ملی ۱۴۰۱۱۳۷۳۴۲۸

بدینوسیله از کلیه سهامداران شرکت فوق دعوت میشود در جلسه مجمع عمومی فوق العاده مورخه ۱۴۰۵/۰۵/۰۵ بنشانی :استان خراسان رضوی ، شهرستان مشهد ، بخش مرکزی ، شهر مشهد، سجادیه ، خیابان میرزا کوچک خان ۵، کوچه میرزا کوچک خان ۵/۱ ، پلاک ۰ ، طبقه ۱ کدپستی: ۹۱۵۸۶۴۷۸۶۵ در ساعت ۱۶ برگزار میشود حضور بهم رسانند

دستور جلسه: ۱- تغییر ماده ۸ اساسنامه (نحوه دعوت از مجامع) ۲- سایر موارد پیش بینی نشده

۱۹۵۶۷۱
هیات مدیره شرکت

آگهی تجدید مناقصه عمومی تهیه، حمل و پخش آسفالت و قیرپاشی معابر سطح شهر تربت حیدریه

شهرداری تربت حیدریه در نظر دارد از طریق برگزاری مناقصه عمومی نسبت به بکارگیری پیمانکار تهیه، حمل و پخش آسفالت و قیرپاشی معابر سطح شهر اقدام نماید.
مبلغ پایه مناقصه:
۳۷/۵۶۴/۶۷۴/۰۴۸ ریال
مبلغ تضمین شرکت در مناقصه
۱/۸۷۸/۲۳۳/۷۰۲ ریال
جهت کسب اطلاعات بیشتر دریافت اسناد و شرکت در مناقصه به سامانه تدارکات الکترونیکی دولت (ستاد) به آدرس www.setadiran.ir مراجعه نمائید.
۱۹۵۶۱۶
وحید فرخ تبار شهردار تربت حیدریه

بنیاد مسکن انقلاب اسلامی
حساب ۱۰۰ امام(ره)

آگهی فراخوان شناسایی و ارزیابی کیفی پیمانکاران

با عنایت به اینکه بنیاد مسکن انقلاب اسلامی خراسان رضوی در نظر دارد ساخت و نصب اسکلت فلزی پروژه رضوان واقع در شهر مشهد را به اشخاص حقوقی و حقیقی واجد شرایط واگذار نماید، لذا بدینوسیله از واجدین شرایط دعوت می گردد که از تاریخ درج آگهی تا مورخ ۱۴۰۵/۰۴/۳۱ با مراجعه به آدرس : مشهد، بلوار وکیل آباد، نبش سه راه قانع، اداره کل بنیاد مسکن انقلاب اسلامی خراسان رضوی، دفتر امور قراردادها و کنترل پروژه، نسبت به دریافت اسناد و مدارک ارزیابی کیفی اقدام نمایند.
روابط عمومی بنیاد مسکن انقلاب اسلامی خراسان رضوی
۱۹۵۵۷۰

آگهی تجدید مناقصه عمومی یک مرحله ای با ارزیابی کیفی

وزارت میراث فرهنگی، صنایع دستی و گردشگری
خراسان رضوی

اداره کل میراث فرهنگی، گردشگری وصنایع دستی خراسان رضوی در نظر دارد انجام امور مرمت، تعمیر و نگهداری تاسیسات فضای سبز مجموعه های فرهنگی و تاریخی تابعه در سطح استان را از طریق مناقصه واگذار نماید. کلیه مراحل برگزاری مناقصه از طریق سامانه تدارکات الکترونیکی دولت به نشانی www.setadiran.ir انجام خواهد شد.

آگهی نوبت اول: دوشنبه ۱۴۰۵/۰۴/۲۲ آگهی نوبت دوم: سه شنبه ۱۴۰۵/۰۴/۲۳
شناسه ۲۲۲۰۷۳۱
۱۹۴۴۴۱
اداره کل میراث فرهنگی، گردشگری وصنایع دستی خراسان رضوی

اداره کل ثبت اسناد و املاک استان خراسان رضوی- اداره ثبت اسناد و املاک حوزه ثبت ملک قوچان
هیات موضوع قانون تعیین تکلیف وضعیت ثبتی اراضی و ساختمانهای فاقد سند رسمی
آگهی موضوع ماده ۳ قانون و ماده ۱۳ آئین نامه قانون تعیین تکلیف وضعیت ثبتی و اراضی و ساختمانهای فاقد سند رسمی

آگهی قانون تعیین تکلیف وضعیت ثبتی اراضی و ساختمانهای فاقد سند رسمی حوزه ثبتی قوچان
نظر به دستور موادا و ۳ قانون تعیین تکلیف وضعیت ثبتی اراضی و ساختمانهای فاقد سند رسمی مصوب ۱۳۹۰/۹/۲۰ املاک متقاضیانی که در هیات موضوع ماده یک قانون مذکور مستقر در واحد ثبتی شهرستان قوچان مورد رسیدگی و تصرفات مالکانه وبلا معارض آنان محرزورای لازم صادر گردیده جهت اطلاع عموم به شرح ذیل آگهی میگردد
املاک متقاضیان واقع در اراضی دولت آباد پلاک ۳۱۸ اصلی بخش ۲ قوچان
۱ - رای شماره ۱۴۰۴۶۰۳۰۶۰۱۰۰۱۶۰۷۸-۱۴۰۴/۱۱/۱۴
آقای افشین افشاریان طرقبهی به شماره ملی ۰۹۴۶۸۱۷۲۵۱ نسبت به ششدانگ یک قطعه زمین مزروعی به مساحت ۹۹۹۲.۴۱ مترمربع خریداری از آقای مرتضی قلی مرتضایی مالک رسمی
۲-رای شماره ۱۴۰۴۶۰۳۰۶۰۱۰۰۱۶۱۱۵-۱۴۰۴/۱۱/۱۶
آقای امین افشاریان طرقبهی به شماره ملی ۰۹۴۶۸۱۷۲۶۱ نسبت به ششدانگ یک قطعه زمین مزروعی به مساحت ۱۶۰۹۵.۲ متر مربع خریداری از آقای حسنعلی خیری جعفر آباد مالک رسمی
۳-رای شماره ۱۴۰۴۶۰۳۰۶۰۱۰۰۱۸۳۰۱-۱۴۰۴/۱۲/۲۷
آقای افشین افشاریان طرقبهی به شماره ملی ۰۹۴۶۸۱۷۲۵۱ نسبت به ششدانگ یک قطعه زمین مزروعی به مساحت ۱۳۶۴۲.۱۲ متر مربع و از محل مالکیت رسمی و مشاعی متقاضی.
لذا به موجب ماده ۳ قانون تعیین تکلیف وضعیت ثبتی اراضی و ساختمانهای فاقد سند رسمی و ماده ۱۳ آئین نامه مربوطه این آگهی در دو نوبت به فاصله ۱۵ روز از طریق این روزنامه محلی کثیر الانتشار در شهرها منتشر و در روستاها رای هیات الصاق تا در صورتیکه اشخاص ذینفع به آرای اعلام شده اعتراض داشته باشند باید از تاریخ انتشار اولین آگهی و در روستاها از تاریخ الصاق در محل تادوماه اعتراض خودرابه اداره ثبت محل وقوع ملک تسلیم ورسید اخذ نمایند. معترض باید ظرف یک ماه از تاریخ تسلیم اعتراض مبادرت به تقدیم دادخواست به دادگاه عمومی محل نماید و گواهی تقدیم دادخواست به اداره ثبت محل تحویل دهد که در این صورت اقدامات ثبت موکول به ارائه حکم قطعی دادگاه است و در صورتی که اعتراض در مهلت قانونی واصل نگردد یا معترض، گواهی تقدیم دادخواست به دادگاه عمومی محل را ارئه نکنداداره ثبت مبادرت به صدور سند مالکیت مینماید و صدور سند مالکیت مانع از مراجعه متضرر به دادگاه نیست. بدیهی است برابر ماده ۱۳ آیین نامه مذکور در مورد قسمتی از املاکی که قبلا اظهارنامه ثبتی پذیرفته نشده واحد ثبتی با رای هیات پس از تنظیم اظهارنامه حاوی تحدید حدود مراتب را در اولین آگهی نوبتی و تحدید حدود بصورت همزمان باطلاع عموم میرساندو نسبت به املاک در جریان ثبت وفاقد سابقه تحدید حدود واحد ثبتی آگهی تحدید حدود رابصورت اختصاصی منتشر مینماید. م الف ۳۳۴ شناسه ۲۲۱۵۰۵۳
تاریخ انتشار نوبت اول : ۱۴۰۵/۴/۷
تاریخ انتشار نوبت دوم : ۱۴۰۵/۴/۲۲
علی سرایی- رئیس ثبت اسناد و املاک قوچان
۱۹۳۲۷۵

شهرداری مشهد
معاونت خدمات شهری
سازمان مدیریت پسماند

فناوری در خدمت شهر پاک
۲۲ تیر ماه
روز فناوری و اطلاعات

۱ جداسازی و جمع آوری پسماندهای قابل بازیافت
۲ ثبت درخواست
۳ انتخاب روز و ساعت
۴ اعزام خودرو

برای تحویل و فروش پسماندهای بازیافتی از درب منازل
ارسال کلمه **بازیافت** به شماره ۳۰۰۰۸۲۲۸
۱۹۵۵۷۶