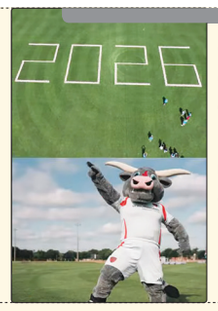

بزرگ‌ترین عدد نوشته شده با ۱۱۴۱ توپ فوتبال در تگزاس، ایالات متحده است که شماره ۲۰۲۶ را ایجاد کرده است. آدم هوس می‌کنه بره اون وسط و همه رو شوت بزنه تا رکوردش خراب بشه!

سیم جین

جای خالی سخنان سخنگوی دولت را پر کنید. (راهنمایی: گزینه جیم)

«یکی از وظایف اصلی دولت ... مردم است. دولت گرانی را از ... جدا می‌داند.»

الف- رای گرفتن از / گردن خودش

ب- سیر کردن / سفره مردم

ج- حفظ قدرت خرید / گران فروشی

ضرب المثل

برای کودکان

زاغ سیاه کسی را چوب زدن یعنی چی؟

«زاج» یا «زاغ» نوعی نمک خاص است که سال‌ها پیش یکی از ابزارهای مهم در رنگرزی بود. در گذشته اگر رنگ یک رنگرز خیلی زیبا و شفاف می‌شد، رنگرزهای دیگر کنجکاو می‌شدند که راز کار او چیست؟ برای همین گاهی کسی را مخفیانه به کارگاه او می‌فرستادند تا با دقت نگاه کند و بفهمد که زاج یا مواد دیگر را با چه چیزهایی مخلوط می‌کند و چگونه با چوب آن‌ها را هم می‌زند. به مرور این ماجرا به شکل یک ضرب‌المثل درآمد و امروزه هر وقت کسی در کار یا زندگی دیگران کنجکاوی و جست‌وجوی بیش از حد کند، می‌گویند: «چوب به زاغ کسی زدن».

سرگرمی

آسان — برای کودکان

کوچولوهای باهوش، کدام ماهیگیر، ماهی قرمز را به قلاب انداخته است؟

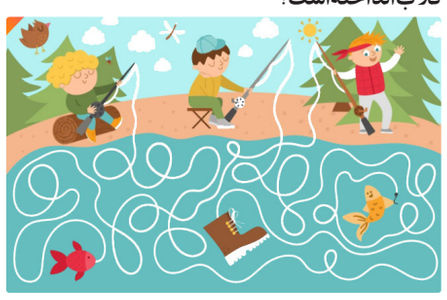

تست هوش

متوسط

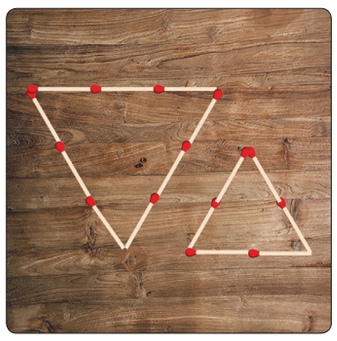

با جابه‌جایی ۲ چوب کبریت، ۲ مثلث هم اندازه بسازید.

مارپیچ

سخت

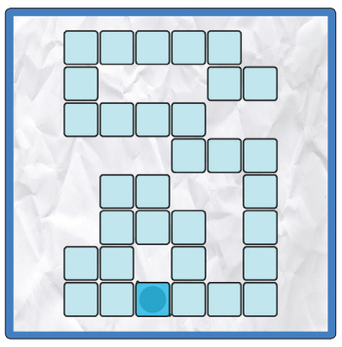

از نقطه شروع همه مربع‌ها را طی کنید با این قانون که فقط عمودی و افقی حرکت کنید و از یک مربع دو بار نگذرید.

چهار راه اعداد

متوسط

اعداد زیر را طوری در خانه‌های خالی جدول قرار دهید که معادله‌ها درست شود.

۱-۲-۲-۲-۲-۳-۳-۷-۱۳-۱۹-۲۰-۲۳-۲۵-۲۵-
۳۱-۳۲-۳۴-۸۴-۱۲۰

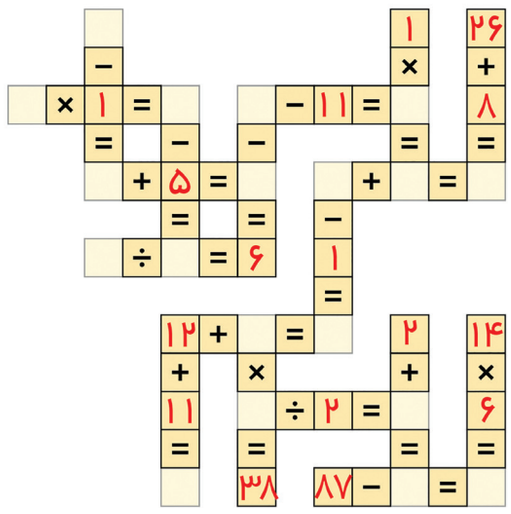

سودوکو

متوسط

قانون: ارقام ۱ تا ۹ را در خانه‌های خالی بنویسید طوری که در هر سطر، در هر ستون و در هر مربع ۳ در ۳ هیچ رقمی تکراری نباشد.

۴			۸		۵			۲
	۲				۴	۱		
		۷		۶			۴	۹
۵			۴			۹		
		۸		۲				۴
	۴				۶	۲	۱	
۱			۶				۲	
		۶		۱				۵
	۵				۷	۶		

حل جدول و سرگرمی ها

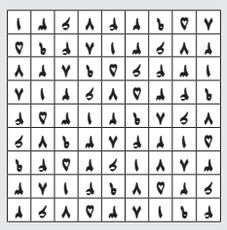

جدول ۱۶۹۰

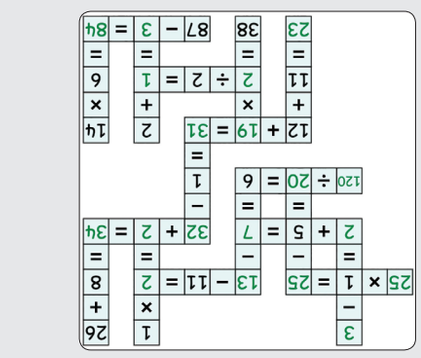

چهار راه اعداد:

سرگرمی:

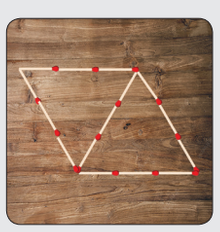

بازی چوب زاغ:

جدول | ۱۶۹۰

افقی: ۱- لقب امام رضا(ع)- کافی ۲- ترش رو- پایتخت ایتالیا- آرزوها ۳- تکرار حرف- نوعی ورزش گروهی- دور دهان ۴- از الیاف مصنوعی- آموختنی لقمان ۵- فرزند نبیره- راز ۶- سرخ- مقابل آنالوگ ۷- پرنده ای ریزجثه- خونابه ۸- همراه آشغال- بالکن ۹- رژه- گرانمایه ۱۰- علامت بیماری- سگ آبی- کنده کاری ۱۱- قاره کهن- لقب فرگوسن- بلندترین شب سال ۱۲- عدد منفی- بخشی از سلول

عمودی: ۱- دسته پیستون- معما ۲- مانوس- درخت اعدام- ورم پای دندان ۳- یار غم- عنوان سلاطین مغول ۴- نیکو- ورزش هدف گیری- اتوبوس فرنگی ۵- رفیق مشهدی- قیمت در بازار ۶- کفش قدیمی- معامله نقد ۷- نمادین- نام مردانه ۸- لحظه- هنر فرنگی ۹- نی میان تهی- سانتیمتر مکعب- جاده فلزی ۱۰- مرض مفاصل- نت میانی ۱۱- محل فرود هواپیما- ولی- گمان ۱۲- چشمه ای در بهشت- آرزو به دل

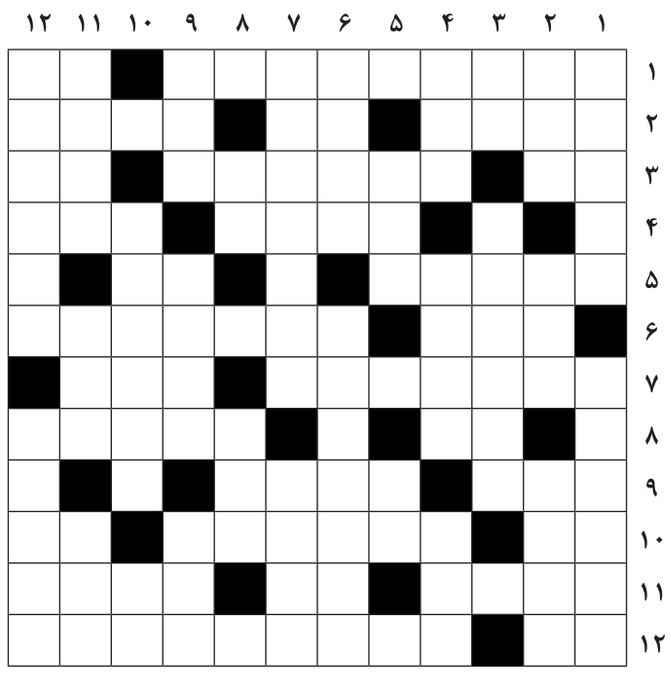

حل جدول شماره ۱۶۸۹

آگهی قانون تعیین تکلیف وضعیت اراضی و ساختمانهای فاقد سند رسمی

نظر به دستور مواد ۱ و۳ قانون تعیین تکلیف وضعیت اراضی و ساختمانهای فاقد سند رسمی مصوب ۱۳۹۰.۰۹.۲۰ و برابر رای شماره ۱۴۰۵۶۰۳۰۶۰۸۸۰۰۰۳۷۷ مورخ ۱۴۰۵.۰۴.۳۰ هیات تعیین تکلیف موضوع ماده یک قانون مذکور مستقر در واحد ثبتی طرقبه شاندیز تصرفات مالکانه و بلا معارض متقاضی آقای مسلم حمیدی حصار سرخ به شناسنامه شماره ۱۰۹۵ کدملی ۰۹۴۵۰۴۰۹۵۴ صادره مشهد فرزند محمد مورد تقاضا و انتقال از محل مالکیت سید عباس هاشمی عطار به متقاضی داشته و تصرفات متقاضی نسبت به مالکیت در ششدانگ یک قطعه زمین به مساحت ۳۱۴ متر مربع در قسمتی از پلاک شماره ۶۳ فرعی از ۹۰ اصلی واقع در خراسان رضوی بخش حوزه ثبت ملک شاندیز محرز گردیده است. لذا به موجب ماده۳ قانون تعیین تکلیف وضعیت ثبتی اراضی و ساختمانهای فاقد سند رسمی و ماده ۱۳ آیین نامه مربوطه این آگهی در دو نوبت به فاصله ۱۵ روز از طریق این روزنامه محلی و کثیر الانتشار در شهرها منتشر و در روستاها رای هیات الصاق تا در صورتیکه اشخاص ذینفع به آرای اعلام شده اعتراض داشته باشند باید از تاریخ انتشار اولین آگهی و در روستاها از تاریخ الصاق در محل تا دو ماه اعتراض خود را به اداره ثبت محل وقوع ملک تسلیم و رسید اخذ نمایند. معترض باید ظرف یک ماه از تاریخ تسلیم اعتراض مبادرت به تقدیم دادخواست به دادگاه عمومی محل نماید و گواهی تقدیم دادخواست را به اداره ثبت محل تحویل دهد که در این صورت اقدامات ثبت موکول به ارائه حکم قطعی دادگاه است و در صورتی که اعتراض در مهلت قانونی واصل نگردد یا معترض گواهی تقدیم دادخواست به دادگاه عمومی محل را ارائه نکند اداره ثبت مبادرت به صدور سند مالکیت مینماید و صدور سند مالکیت مانع از مراجعه متضرر به دادگاه نیست م الف ۱۴۰۵۵۶۰ تاریخ انتشار نوبت اول: ۱۴۰۵.۰۵.۰۷ تاریخ انتشار نوبت دوم: ۱۴۰۵.۰۵.۲۴

حسن ابوترابی – مدیر واحد ثبتی حوزه ثبت ملک شاندیز

۱۹۹۱۸۲

آگهی قانون تعیین تکلیف وضعیت اراضی و ساختمانهای فاقد سند رسمی

نظر به دستور مواد ۱ و۳ قانون تعیین تکلیف وضعیت اراضی و ساختمانهای فاقد سند رسمی مصوب ۱۳۹۰.۰۹.۲۰ و برابر رای شماره ۱۴۰۵۶۰۳۰۶۰۰۸۰۰۲۶۵۶ مورخه ۱۴۰۵.۰۳.۱۸ هیات تعیین تکلیف موضوع ماده یک قانون مذکور مستقر در واحد ثبتی طرقبه شاندیز تصرفات مالکانه و بلا معارض متقاضی آقای سید احمد صولتی عنبران به شناسنامه شماره ۶۰۴۹۳ کدملی ۰۹۳۲۹۷۴۲۸۷ صادره مشهد فرزند عبداله مورد تقاضا و انتقال از محل مالکیت رضا صولتی عنبران و تصرفات متقاضی نسبت به مالکیت در ششدانگ یک قطعه زمین مزروعی که در حال حاضر به صورت یک قطعه باغ با کاربری زراعی میباشد به مساحت ۲۲۰۰.۵۷ متر مربع قسمتی از پلاک شماره ۲۲۵ فرعی از ۲۱ اصلی واقع در خراسان رضوی بخش ۶ حوزه ثبت ملک طرقبه محرز گردیده است. لذا به موجب ماده۳ قانون تعیین تکلیف وضعیت ثبتی اراضی و ساختمانهای فاقد سند رسمی و ماده ۱۳ آیین نامه مربوطه این آگهی در دو نوبت به فاصله ۱۵ روز از طریق این روزنامه محلی و کثیر الانتشار در شهرها منتشر و در روستاها رای هیات الصاق تا در صورتیکه اشخاص ذینفع به آرای اعلام شده اعتراض داشته باشند باید از تاریخ انتشار اولین آگهی و در روستاها از تاریخ الصاق در محل تا دو ماه اعتراض خود را به اداره ثبت محل وقوع ملک تسلیم و رسید اخذ نمایند. معترض باید ظرف یک ماه از تاریخ تسلیم اعتراض مبادرت به تقدیم دادخواست به دادگاه عمومی محل نماید و گواهی تقدیم دادخواست را به اداره ثبت محل تحویل دهد که در این صورت اقدامات ثبت موکول به ارائه حکم قطعی دادگاه است و در صورتی که اعتراض در مهلت قانونی واصل نگردد یا معترض گواهی تقدیم دادخواست به دادگاه عمومی محل را ارائه نکند اداره ثبت مبادرت به صدور سند مالکیت مینماید و صدور سند مالکیت مانع از مراجعه متضرر به دادگاه نیست م الف ۱۴۰۵۵۵۶ تاریخ انتشار نوبت اول: ۱۴۰۵.۰۵.۰۷ تاریخ انتشار نوبت دوم: ۱۴۰۵.۰۵.۲۴

محمد رضا کمیلی پور – رئیس ثبت اسناد و املاک طرقبه

۱۹۹۱۶۷

آگهی قانون تعیین تکلیف وضعیت اراضی و ساختمانهای فاقد سند رسمی

نظر به دستور مواد ۱ و۳ قانون تعیین تکلیف وضعیت اراضی و ساختمانهای فاقد سند رسمی مصوب ۱۳۹۰.۰۹.۲۰ و برابر رای شماره ۱۴۰۵۶۰۳۰۶۰۰۸۰۰۱۴۷۹ مورخه ۱۴۰۵.۰۲.۱۹ هیات تعیین تکلیف موضوع ماده یک قانون مذکور مستقر در واحد ثبتی طرقبه شاندیز تصرفات مالکانه و بلا معارض متقاضی آقای جواد افشارزاده طرقبه به شناسنامه شماره ۱۷ کدملی ۰۹۴۳۷۰۷۱۷۱ صادره طرقبه فرزند محمدعلی مورد تقاضا و انتقال از محل مالکیت قدیر طرقبهی و تصرفات شده اعتراض نسبت به مالکیت ششدانگ یک قطعه زمین مزروعی به مساحت ۲۴۳۲۶۶.۱۵ مترمربع قسمتی از پلاک ۱۴ اصلی واقع در خراسان رضوی بخش ۶ حوزه ثبت ملک طرقبه شاندیز محرز گردیده است لذا به موجب ماده۳ قانون تعیین تکلیف وضعیت ثبتی اراضی و ساختمانهای فاقد سند رسمی و ماده ۱۳ آیین نامه مربوطه این آگهی در دو نوبت به فاصله ۱۵ روز از طریق این روزنامه محلی و کثیر الانتشار در شهرها منتشر و در روستاها رای هیات الصاق تا در صورتیکه اشخاص ذینفع به آرای اعلام شده اعتراض داشته باشند باید از تاریخ انتشار اولین آگهی و در روستاها از تاریخ الصاق در محل تا دو ماه اعتراض خود را به اداره ثبت محل وقوع ملک تسلیم و رسید اخذ نمایند. معترض باید ظرف یک ماه از تاریخ تسلیم اعتراض مبادرت به تقدیم دادخواست به دادگاه عمومی محل نماید و گواهی تقدیم دادخواست را به اداره ثبت محل تحویل دهد که در این صورت اقدامات ثبت موکول به ارائه حکم قطعی دادگاه است و در صورتی که اعتراض در مهلت قانونی واصل نگردد یا معترض گواهی تقدیم دادخواست به دادگاه عمومی محل را ارائه نکند اداره ثبت مبادرت به صدور سند مالکیت مینماید و صدور سند مالکیت مانع از مراجعه متضرر به دادگاه نیست م الف ۱۴۰۵۶۲ تاریخ انتشار نوبت اول: ۱۴۰۵.۰۵.۰۷ تاریخ انتشار نوبت دوم: ۱۴۰۵.۰۵.۲۴

محمد رضا کمیلی پور – رئیس ثبت اسناد و املاک طرقبه

۱۹۹۱۹۲

آگهی موضوع ماده ۳ قانون و ماده ۱۳ آیین نامه قانون تعیین تکلیف وضعیت ثبتی و اراضی و ساختمانهای فاقد سند رسمی

برابر رای صادره به شماره ۱۴۰۵۶۰۳۰۶۰۱۱۰۰۳۳۰۸ – مورخه ۱۴۰۵/۰۳/۲۸ هیات اول/دوم موضوع قانون تعیین تکلیف وضعیت ثبتی اراضی و ساختمانهای فاقد سند رسمی مستقر درواحد ثبتی حوزه ثبت ملک سبزوار تصرفات مالکانه بلامعارض متقاضی آقای/ خانم علی اصغر سالاریان به شناسنامه شماره ۰۰۲۶۲۵۸۸۷۰ شماره ملی ۰۰۲۶۲۵۸۸۷۰ صادره تهران فرزند جواد نسبت به سه دانگ مشاع از ششدانگ یک باب ساختمان به مساحت ۲۴۱.۸۵ متر مربع قسمتی از پلاک ۲ فرعی از ۲۰۹۰ اصلی واقع در بخش ۲ سبزوار و ۲۰۸۹ اصلی بخش ۲ سبزوار نسبت به پلاک ۲ فرعی از ۲۰۹۰ اصلی بلاواسطه از محل مالکیت رسمی ارزو سیمائی فرد و نسبت به پلاک ۲۰۸۹ اصلی مع الواسطه از محل مالکیت رسمی طیبه رحمتی نیا محرز گردیده است.لذا به منظور اطلاع عموم مراتب در دو نوبت به فاصله ۱۵ روز آگهی می شود در صورتی که اشخاص نسبت به صدور سند مالکیت متقاضی اعتراضی داشته باشند میتوانند از تاریخ انتشار اولین آگهی به مدت دو ماه اعتراض خود را به این اداره تسلیم و پس از اخذ رسید،ظرف مدت یک ماه از تاریخ تسلیم اعتراض دادخواست خود را به مراجع قضایی تقدیم نمایند. بدیهی است در صورت انقضای مدت مذکور و عدم وصول اعتراض طبق مقررات سند مالکیت صادر خواهد شد. م.الف:۴۰۵/۷۲۳۵ تاریخ انتشار نوبت اول: ۱۴۰۵/۰۴/۲۳ تاریخ انتشار نوبت دوم: ۱۴۰۵/۰۵/۰۷

علی آب باریکی – رئیس ثبت اسناد واملاک سبزوار

۱۹۵۹۵۵

اداره کل ثبت اسناد و املاک استان خراسان رضوی اداره ثبت اسناد و املاک حوزه ثبت ملک مشهد ناحیه چهار
هیات موضوع قانون تعیین تکلیف وضعیت ثبتی اراضی و ساختمانهای فاقد سند رسمی
آگهی موضوع ماده ۳ قانون و ماده ۱۳ آئین نامه قانون تعیین تکلیف وضعیت ثبتی و اراضی و ساختمانهای فاقد سند رسمی

برابر رای شماره ۱۴۰۴۶۰۳۰۶۲۶۷۰۰۰۹۰۳۵ مورخ ۱۴۰۴/۱۱/۲۸ هیات موضوع قانون تعیین تکلیف وضعیت ثبتی اراضی و ساختمانهای فاقد سند رسمی مستقر در واحد ثبتی حوزه ثبت ملک مشهد ناحیه چهار تصرفات مالکانه بلا معارض متقاضی آقای علی چابک سوار فرزند محمد بشماره شناسنامه ۱۷۰ صادره از مشهد در ششدانگ یک قطعه زمین مزروعی به مساحت ۱۰۰۰ متر مربع قسمتی از پلاک۴۳ فرعی از ۲۸ اصلی بخش ۱۰ واقع در اراضی دوست آباد خریداری از محل مالکیت مشاعی خود متقاضی محرز گردیده است. لذا به منظور اطلاع عموم مراتب در دو نوبت به فاصله۱۵ روز آگهی می شود در صورتی که اشخاص نسبت به صدور سند مالکیت متقاضی اعتراضی داشته باشند می توانند از تاریخ انتشار اولین آگهی به مدت دو ماه اعتراض خود را به این اداره تسلیم و پس از اخذ رسید ظرف مدت یک ماه از تاریخ تسلیم اعتراض دادخواست خود را به مراجع قضایی تقدیم نمایند. بدیهی است در صورت انقضای مدت مذکور و عدم وصول اعتراض طبق مقررات صادر خواهدشد. م الف ۲۷۷

تاریخ انتشار نوبت اول: ۱۴۰۵/۴/۲۳ تاریخ انتشار نوبت دوم: ۱۴۰۵/۵/۷

حمید رضا افشار – رئیس ثبت اسناد و املاک منطقه ۴ مشهد

۱۹۵۹۳۶

آگهی موضوع ماده ۳ و ماده ۱۳ آیین نامه قانون تعیین تکلیف وضعیت ثبتی اراضی و ساختمانهای فاقد سند رسمی

برابر رای ۱۴۰۵۶۰۳۰۶۳۷۸۰۰۰۲۹۳ – ۱۴۰۵/۰۳/۲۳ هیات قانون مذکور مستقر در ثبت ششدانگ تصرفات مالکانه بلامعارض آقای محمد محمدی فرزند ایوب در ششدانگ یک قطعه زمین به مساحت ۱۰۶۱۴.۱۲ متر مربع قسمتی از پلاک یک فرعی از ۲۵– اصلی بخش ۶ ششدانگ خریداری از مالکیت رسمی آقای محمد احمدی محرز گردیده است. لذا مراتب به منظور اطلاع عموم در دو نوبت به فاصله ۱۵ روز آگهی میشود در صورتی که اشخاص نسبت به صدور سند مالکیت اعتراض دارند میتوانند از تاریخ انتشار نوبت اول آگهی بمدت دوماه اعتراض خود را به این اداره تسلیم و ضمن اقامه دعوی از طریق مراجع قضایی در مهلت یک ماهه گواهی تقدیم دادخواست ارائه نمایند در صورت انقضای مهلت مذکور و عدم وصول اعتراض سند مالکیت طبق مقررات صادر خواهدشد. م.الف:۴۰۵/۷۳۱۳ تاریخ انتشار نوبت اول ۱۴۰۵/۰۴/۲۳ تاریخ انتشار نوبت دوم: ۱۴۰۵/۰۵/۰۷

بهروز خسروجردی – رئیس اداره ثبت اسناد و املاک ششتمد

۱۹۵۹۴۷

اداره کل ثبت اسناد و املاک استان خراسان رضوی اداره ثبت اسناد و املاک حوزه ثبت ملک گناباد
هیات موضوع قانون تعیین تکلیف وضعیت ثبتی اراضی و ساختمانهای فاقد سند رسمی
آگهی موضوع ماده ۳ قانون و ماده ۱۳ آئین نامه قانون تعیین تکلیف وضعیت ثبتی و اراضی و ساختمانهای فاقد سند رسمی

۱- نظر به دستور مواد ۱ و ۳ قانون تعیین تکلیف وضعیت ثبتی اراضی و ساختمانهای فاقد سند رسمی مصوب ۱۳۹۰/۰۹/۲۰ و برابر رای شماره ۱۴۰۵۶۰۳۰۶۰۱۳۰۰۱۳۳۴ مورخ ۱۴۰۵/۰۳/۳۱ هیأت اول موضوع ماده یک قانون مذکور مستقر در واحد ثبتی حوزه ثبت ملک گناباد تصرفات مالکانه و بلا معارض متقاضی آقای مجید عطائی فرزند هوشنگ در سه دانگ مشاع از ششدانگ یک باب ساختمان به مساحت کل ۲۹۸/۷۹ متر مربع تمامت پلاک ۷۸۹۷ فرعی نسبت به مساحت ۲۳۲ متر مربع از محل مالکیت خود متقاضی و قسمتی از پلاک ۹۵۶ فرعی نسبت به مساحت ۵۱/۶۹ متر مربع خریداری مع الواسطه از کبری دختر محمد حسین بیک شاهرخی از سهام مجهول و قسمتی فاقد پلاک ثبتی محل جوی عام مابین دو پلاک ثبتی ۹۵۵ فرعی و ۹۵۶ فرعی نسبت به مساحت ۱۵/۱۰ متر مربع از سهم شهرداری از ۱ – اصلی واقع در اراضی علی آباد بخش یک حوزه ثبت ملک گناباد محرز گردیده است. لذا به موجب ماده ۳ قانون تعیین تکلیف وضعیت ثبتی اراضی و ساختمانهای فاقد سند رسمی و ماده ۱۳ آئین نامه مربوطه این آگهی در دو نوبت به فاصله ۱۵ روز از طریق این روزنامه و محلی / کثیر الانتشار در شهرها منتشر و در روستاها رأی هیات الصاق تا در صورتیکه اشخاص ذینفع به آرای اعلام شده اعتراض داشته باشند باید از تاریخ انتشار اولین آگهی و در روستاها از تاریخ الصاق در محل تا دو ماه اعتراض خود را به اداره ثبت محل وقوع ملک تسلیم و رسید اخذ نمایند. معترض باید ظرف یک ماه از تاریخ تسلیم اعتراض مبادرت به تقدیم دادخواست به دادگاه عمومی محل نماید و گواهی تقدیم دادخواست را به اداره ثبت محل تحویل دهد که در این صورت اقدامات ثبت موکول به ارائه حکم قطعی دادگاه است. و در صورتی که اعتراض در مهلت قانونی واصل نگردد با معترض، گواهی تقدیم دادخواست به دادگاه عمومی محل را ارائه نکند اداره ثبت مبادرت به صدور سند مالکیت می نماید و صدور سند مالکیت مانع از مراجعه متضرر به دادگاه نیست.۷۴۷

۲-نظر به دستور مواد ۱ و ۳ قانون تعیین تکلیف وضعیت ثبتی اراضی و ساختمانهای فاقد سند رسمی مصوب ۱۳۹۰/۰۹/۲۰ و برابر رای شماره ۱۴۰۵۶۰۳۰۶۰۱۳۰۰۱۳۳۵ مورخ ۱۴۰۵/۰۳/۳۱ هیأت اول موضوع ماده یک قانون مذکور مستقر در واحد ثبتی حوزه ثبت ملک گناباد تصرفات مالکانه و بلا معارض متقاضی خانم محبوب جفائی فرزند عبدالحسین در سه دانگ مشاع از ششدانگ یک باب ساختمان به مساحت کل ۲۹۸/۷۹ متر مربع تمامت پلاک ۷۸۹۷ فرعی نسبت به مساحت ۲۳۲ متر مربع خریداری از آقای مجید عطائی و قسمتی از پلاک ۹۵۶ فرعی نسبت به مساحت ۵۱/۶۹ متر مربع خریداری مع الواسطه از کبری دختر محمد حسین بیک شاهرخی از سهام مجهول و قسمتی فاقد پلاک ثبتی محل جوی عام مابین دو پلاک ثبتی ۹۵۵ فرعی و ۹۵۶ فرعی نسبت به مساحت ۱۵/۱۰ متر مربع از سهم شهرداری از ۱ – اصلی واقع در اراضی علی آباد بخش یک حوزه ثبت ملک گناباد و ساختمانهای فاقد سند رسمی مصوب ۱۳۹۰/۰۹/۲۰ و برابر رای شماره ۱۴۰۵۶۰۳۰۶۰۱۳۰۰۱۳۳۵ مورخ ۱۴۰۵/۰۳/۳۱ هیأت اول موضوع ماده یک قانون مذکور مستقر در واحد ثبتی حوزه ثبت ملک گناباد تصرفات مالکانه و بلا معارض متقاضی خانم محبوب جفائی فرزند عبدالحسین در سه دانگ مشاع از ششدانگ یک باب ساختمان به مساحت کل ۲۹۸/۷۹ متر مربع تمامت پلاک ۷۸۹۷ فرعی نسبت به مساحت ۲۳۲ متر مربع خریداری از آقای مجید عطائی و قسمتی از پلاک ۹۵۶

تاریخ انتشار نوبت اول: ۱۴۰۵/۰۵/۰۷ تاریخ انتشار نوبت دوم: ۱۴۰۵/۰۵/۲۴

سید ضیاالدین مهدوی شهری – رئیس ثبت اسناد و املاک گناباد

۱۹۹۲۲۸

«آگهی تجدید مناقصه عمومی یک مرحله ای همراه با ارزیابی فشرده شماره ی ۴۰۵۱۰۴»

وزارت نیرو
شرکت تولید نیروی برق خراسان

شرکت تولید نیروی برق خراسان در نظر دارد «بهینه سازی پاپینگ سیستم خنک کاری و اطفاء حریق نیروگاه شهید کاوه قاین» را از طریق برگزاری مناقصه عمومی یک مرحله ای همراه با ارزیابی فشرده کیفی به پیمانکار واجد شرایط واگذار نماید.

کلیه مراحل برگزاری مناقصه از دریافت اسناد تا ارائه پیشنهاد مناقصه گران و بازگشایی پاکت ها از طریق سامانه تدارکات الکترونیکی دولت (ستاد) به آدرس www.setadiran.ir انجام خواهد شد. لازم است مناقصه گران در صورت عدم عضویت قبلی، جهت ثبت نام و دریافت گواهی امضای الکترونیکی در سامانه اقدام نمایند.

ردیف	موضوع مناقصه	محل پروژه	مبلغ تضمین (ریال)	محل تأمین اعتبار	شماره فراخوان در ستاد
۱	بهینه سازی پاپینگ سیستم خنک کاری و اطفاء حریق نیروگاه شهید کاوه قاین	استان خراسان جنوبی	۹,۰۰۰,۰۰۰,۰۰۰	منابع داخلی (غیرعمرانی)	۲۰۰۵۰۰۱۴۲۹۰۰۰۰۱۰

*تاریخ عرضه الکترونیکی اسناد از طریق سامانه ستاد: از ساعت ۱۲ روز چهارشنبه مورخ ۱۴۰۵/۰۵/۰۷ تا ساعت ۱۲ روز چهارشنبه ۱۴۰۵/۰۵/۱۴

*تاریخ بارگذاری الکترونیکی اسناد در سامانه ستاد: حداکثر تاساعت ۱۲:۰۰ روز یکشنبه مورخ ۱۴۰۵/۰۶/۰۱

*تاریخ گشایش پاکت ها: ساعت ۰۹:۳۰ روز دوشنبه مورخ ۱۴۰۵/۰۶/۰۲

مناقصه گران علاوه بر بارگذاری اسناد در سامانه الکترونیکی دولت باید اصل ضمانت نامه شرکت در فرایند ارجاع کار را در موعد مقرر به امور تدارکات شرکت تحویل نموده و رسید دریافت نمایند.

*محل تحویل اسناد وگشایش پاکتها: مشهد، بلوار شهید فکوری – فکوری ۱۷ – پلاک ۱۷ واحد ۵ – کد پستی ۹۱۷۸۱۸۵۷۹۴ – امور تدارکات شرکت تولید نیروی برق خراسان – تلفن ۳ – ۰۵۱۳۸۶۷۹۹۹۱

جهت کسب اطلاعات بیشتر با شماره تلفن های شرکت ۰۵۱۳۸۶۷۹۹۹۱ تماس گرفته و یا به پایگاه های اطلاع رسانی به آدرس ذیل مراجعه نمایند:

پایگاه اطلاع رسانی معاملات شرکت مادر تخصصی تولید نیروی برق حرارتی	http://namaniroo.tpph.ir
پایگاه ملی اطلاع رسانی مناقصات	http://iets.mporg.ir
سامانه تدارکات الکترونیکی دولت	http://setadiran. ir

شناسه ۲۲۳۷۸۴۲

امور تدارکات شرکت تولید نیروی برق خراسان

۱۹۹۲۰۰

تبلیغ باید متمایز بودن محصول را نسبت به سایر رقبا در بازار نشان دهد

مزایده ماهنامه
زودتر با خبر شوید ...

مشاهده تمامی آگهی های
خراسان بزرگ

www.mozayedemonaghese.com

واحد پشتیبانی و سایت ۰۲۱-۴۹۱۰۵۴۲۵