خراسان
WWW.KHORASANONLINE.IR
■ یک شنبه ۱۸ مرداد ۱۴۰۵ ■ شماره ۲۲۱۱۳ ■ ۲۵ صفر ۱۴۴۸ ■ ۹ آگوست ۲۰۲۶

جنایت فسفری در لامرد!

وزارت بهداشت روز گذشته از شواهدی مبنی بر حمله ۹ اسفند آمریکایی صهیونی به شهر لامرد با بمب های فسفری پرده برداشت. بمب های فسفری چیست؟

صادق غفوریان
m.ghafoorian@khorasannews.com

حالا پنج ماه و یک هفته از جنایت آمریکایی صهیونی در حمله به سالن ورزشی شهر لامرد و شهادت ۲۱ شهروند بی گناه لامردی می گذرد که وزارت بهداشت می گوید، شواهدی به دست آورده که اثبات می کند، حمله ۹ اسفند دشمن تروریست به این شهر با بمب های فسفری بوده است. خبرنگار یکی از رسانه ها، نیمه های خردادماه، یعنی سه ماه پس از جنایت لامرد، در این شهر حاضر شده بود. مشاهدات و گزارش او از وضعیت مجروحان و روایت های روز حادثه، همه گویای وضعیت متفاوتی از مجروحیت های جنگی بود. این خبرنگار نوشت: «هر کدام از شاهدان حمله به لامرد، روایت‌های خود از حمله به این شهر را دارند اما یك جمله در میان سخنان‌شان بیشتر از همه تکرار می شود: «بیمارستان پر از خون بود.» برخی از آن ها از عفونت‌های چندین باره زخم‌های ناشی از ترکش‌های آلوده و سمی سخن می‌گویند و رئیس بیمارستان حاج محمود حاج حیدر لامرد هم تایید می‌کند که آن عفونت‌ها متفاوت بوده و طبق گفته‌ها مسمومیت با سرب هم وجود داشته است.» در عین حال، روز گذشته، شاهین آخوندزاده معاون تحقیقات و فناوری وزارت بهداشت، اعلام کرد: « سلاح های استفاده شده در بمباران لامرد استان فارس به فسفر آغشته بوده؛ بر این اساس تحقیقی در وزارت بهداشت انجام شده است که امیدواریم آن را در مجامع بین‌المللی منتشر کنیم.»

بمب فسفری چیست؟

شاید لازم باشد، ابتدا از بمب های فسفری بگوییم و این که اساسا این نوع بمب ها چه کاربردی دارد؟

در پاسخ باید گفت، بمب های فسفری اولا آتش شدیدی ایجاد می کنند و با انفجارشان درجه حرارت فضا را بالا می برند؛ این بالا رفتن درجه حرارت موجب می شود مجروحانی که دارای سوختگی درجه دو هستند و تنها اندام ظاهری شان سوخته است، به سوختگی درجه ۳ برسند و علاج آن ها بعضا ناممکن می شود و به مرگ فرد می انجامد. فسفر سفید علاوه بر خطرات انفجاری به دلیل سمی بودنش، به تنهایی موجب از بین رفتن ریه ها و قلب می شود. میزان بالای فسفر در بدن باعث ایجاد بیماری ها و سکته قلبی می شود.

آن ها سابقه دارند!

پیش از این، رژیم صهیونی در آذرماه ۱۴۰۲ و در جریان جنایاتش علیه غزه مظلوم، از این بمب استفاده کرده بود؛ در این باره رسانه مطرح قطری الجزیره نوشت: «ارتش رژیم اشغالگر در حمله به مدرسه‌ای که شمار زیادی از آوارگان فلسطینی به آن پناه آورده بودند، از بمب فسفری استفاده کرده است؛ اما یکی از بیشترین موارد استفاده رژیم از بمب فسفری در اردوگاه جبالیا واقع در شمال غزه رخ داده است. منطقه‌ای پرجمعیت که از برنامه صهیونیست ها مبنی بر نسل کشی پرده برمی دارد.» وزارت کشور غزه نیز همان زمان اعلام کرد که ارتش رژیم صهیونیستی برای کشتار فلسطینیان ساکن در اردوگاه جبالیا از ۶ بمب یک تنی برای ویرانی کامل این منطقه استفاده کرده است. «رامی عبدو» رئیس دیده بان حقوق بشر اروپا مدیترانه که مرکز آن در ژنو قرار دارد، همان زمان تایید کرد که اسرائیل، در حملات به مناطق پرجمعیت شمال غربی غزه از بمب های فسفری استفاده می کند.

لامرد، از موشک های ضربتی دقیق تا بمب های فسفری

اما ماجرای حمله ناجوانمردانه به لامرد که منجر به شهادت ۲۱ شهروند بی گناه شد، در رسانه های جهان با واکنش و گزارش های تحقیقی همراه شد. گزارش های تحلیلی بی بی سی و ارزیابی های نیویورک تایمز، آن زمان حاکی از استفاده آمریکا از «موشک های ضربتی دقیق» بود. کارشناسان در این گزارش ها بر مبنای تحلیل تصاویر دوربین های مدار بسته و آثار به جا مانده (مانند جای گلوله های ریز روی دیوارها و زمین)، استدلال کرده بودند که این سلاح دارای قابلیت «انفجار در هوا» (Airburst) است تا ترکش های پیش ساخته را در سطح گسترده‌تری پخش کند. آن ها این ویژگی را با قابلیت های شناخته‌شده موشک های نسل جدید آمریکا تطبیق دادند. روزنامه نیویورک تایمز فروردین ماه در گزارشی تحقیقی با استناد به تحلیل های تصویری و بررسی ویدئوهای تایید‌شده، فاش کرد که در نخستین روز جنگ در ۲۸ فوریه (۹ اسفند)، یك موشك بالستیك کوتاه‌برد جدید آمریکایی موسوم به PrSM به یك سالن ورزشی و یك مدرسه ابتدایی در شهر لامرد استان فارس اصابت کرده است؛ موشکی که پیش از این در هیچ عملیات واقعی جنگی به کار گرفته نشده بود.

اعتراف سنتکام

جنایت برای رژیم تروریست، امری کاملا طبیعی است؛ همان‌طور که چهار روز پس از حمله به لامرد، یعنی در تاریخ ۱۳ اسفندماه، سنتکام به صورت رسمی در صفحه خود اعلام کرد که برای نخستین بار از موشك «PrSM» یا «پریزِم» استفاده کرده و این یك جنایت آگاهانه و برنامه‌ریزی شده علیه مردم عادی بود.

زخم هایی که خوب نمی شوند

سلاحی که برای اولین بار تست می‌شد، یك سلاح عادی نبود؛ بنابراین زخم‌های ناشی از ترکش و ساچمه‌های آن هم عادی نیست و آن‌طور که برخی از نزدیکان مجروحان می گویند، زخم‌ها در طول این چند ماه به‌واسطه آلودگی ترکش‌ها چندین بار دچار عفونت شده است. نیمه خرداد، لیلا بهزادی، مشاور فرماندار لامرد، به اعتماد گفته بود: «نمونه ترکش‌ها را به آزمایشگاه اصفهان رسانده‌اند تا مشخص شود که بدنه ترکش‌ها آلوده به چه ماده، ویروس یا قارچی بوده است؛ یکی از اعضای کادر درمان بیمارستان می گفت برخی مجروحان دچار آسیب‌های شدیدی شده بودند اما نسبت به آن آسیب درد نداشته‌اند یا این که عفونت‌شان، عفونت‌هایی مشکوك بوده که با عفونت معمول متفاوت بوده است.» در عین حال، اکنون ۵ ماه پس از جنایت آمریکایی- صهیونی در لامرد استان فارس، وزارت بهداشت در تلاش است، اسناد و شواهد پزشکی این جنایت جنگی را در مجلات بین المللی منتشر کند.

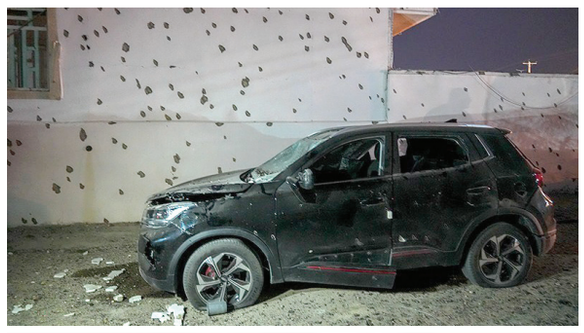

اداره کل ثبت اسناد و املاک استان گیلان – اداره ثبت اسناد و املاک حوزه ثبت ملک سنگر
هیات موضوع قانون تعیین تکلیف وضعیت ثبتی اراضی و ساختمانهای فاقد سند رسمی
آگهی موضوع ماده ۳ قانون و ماده ۱۳ آئین نامه قانون تعیین تکلیف وضعیت ثبتی و اراضی و ساختمانهای فاقد سند رسمی

برابر رای شماره ۱۴۰۵۶۰۳۱۸۰۱۸۰۰۱۷۶۱ مورخ ۱۴۰۵.۰۲.۰۹ هیات اول دوم موضوع قانون تعیین تکلیف وضعیت ثبتی اراضی و ساختمانهای فاقد سند رسمی مستقر در واحد ثبتی حوزه ثبت ملک سنگر تصرفات مالکانه بلا معارض متقاضی آقای خانم سینا صداقت جوبنه فرزند احمد بشماره شناسنامه ۱۶۳ صادره از در شش دانگ یک قطعه زمین به مساحت ۱۴۲.۰۸ متر مربع مشتمل بر یک باب انباری پلاک فرعی ۴۶۷۸ از ۳ اصلی مفروز و مجزی شده از پلاک ۲ و ۴ و ۱۱ فرعی از ۳ اصلی بخش ۱۲ گیلان واقع در رود برده خریداری از مالک رسمی محرز گردیده است. لذا به منظور اطلاع عموم مراتب در دو نوبت به فاصله ۱۵ روز آگهی می شود در صورتی که اشخاص نسبت به صدور سند مالکیت متقاضی اعتراضی داشته باشند می توانند از تاریخ انتشار اولین آگهی به مدت دو ماه اعتراض خود را به این اداره تسلیم و پس از اخذ رسید ظرف مدت یک ماه از تاریخ تسلیم اعتراض دادخواست خود را به مراجع قضایی تقدیم نمایند. بدیهی است در صورت انقضای مدت مذکور و عدم وصول اعتراض طبق مقررات سند مالکیت صادر خواهد شد.
م الف ۳۰۵۱ شناسه اگهی ۲۲۳۴۳۸۶ تاریخ انتشار نوبت اول : ۱۴۰۵.۰۵.۰۳
تاریخ انتشار نوبت دوم : ۱۴۰۵.۰۵.۱۸
یداله قاسم زاده – رئیس ثبت اسناد و املاک
۱۹۸۰۳۲

قوه قضائیه / سازمان ثبت اسناد و املاک کشور
حوزه ثبت ملک تایباد / آگهی فقدان سند مالکیت

نظر به اینکه آقای حسین/تاجیک فرمان آبادی فرزند علی اکبر شماره شناسنامه ۱۷۷ تاریخ تولد ۱۳۶۶/۰۶/۳۱ صادره از تایباد دارای شماره ملی ۰۷۴۹۸۵۶۶۰۲ باستناد دوبرگ استشهادیه گواهی شده منضم به تقاضای کتبی جهت دریافت نوبت اول المثنی سند مالکیت به این اداره مراجعه کرده و مدعیست سند مالکیت ششدانگ پلاک ثبتی ۷۹ –فرعی از ۲۴۳ اصلی واقع در بخش ۱۴ مشهد شهرستان تایباد که به نام وی می باشد بعلت جابجایی وسایل منزل مفقود گردیده است. با بررسی دفتر املاک معلوم شد ششدانگ پلاک ثبتی فوق الذکر با شماره مستند مالکیت ۲۰۱ تاریخ ۱۳۸۲/۰۱/۲۷ موضوع سند مالکیت اصلی بشماره چاپی ۶۰۵۰۴ که در صفحه ۹۷ دفتر املاک جلد ۱۵۳ ذیل شماره ۹۵۹۸۹ بنام متقاضی صدر الذکر صادر و تسلیم گردیده است. که سوابق بیش از این حکایتی ندارد. لذا به استناد تبصره ۱ –اصلاحی ماده ۱۲۰ آئین نامه قانون ثبت مراتب یک نوبت آگهی و متذکر میگردد هر کس نسبت به ملک مورد آگهی معامله ای انجام داده یا مدعی وجود سند مالکیت نزد خود باشد بایستی ظرف ده روز از تاریخ انتشار این آگهی اعتراض کتبی خود را به پیوست اصل سند مالکیت یا سند معامله رسمی به این اداره تسلیم نماید بدیهی است در صورت عدم وصول اعتراض در مهلت مقرر ویا وصول اعتراض بدون ارائه سند مالکیت یا سند معامله رسمی نسبت به صدور سند مالکیت المثنی نوبت اول و تسلیم آن به متقاضی اقدام خواهد شد. م الف ۱۷۷ تاریخ انتشار:۱۴۰۵/۰۵/۱۸
مهدی حسین زاده کفیل واحد ثبتی حوزه ثبت ملک تایباد
۲۰۱۰۰۸

اداره کل ثبت اسناد و املاک استان گیلان – اداره ثبت اسناد و املاک حوزه ثبت ملک سنگر
هیات موضوع قانون تعیین تکلیف وضعیت ثبتی اراضی و ساختمانهای فاقد سند رسمی
آگهی موضوع ماده ۳ قانون و ماده ۱۳ آئین نامه قانون تعیین تکلیف وضعیت ثبتی و اراضی و ساختمانهای فاقد سند رسمی

برابر رای شماره ۱۴۰۴۶۰۳۱۸۰۱۸۰۲۰۹۴۵ مورخ ۱۴۰۴.۱۰.۱۰ هیات اول دوم موضوع قانون تعیین تکلیف وضعیت ثبتی اراضی و ساختمانهای فاقد سند رسمی مستقر در واحد ثبتی حوزه ثبت ملک سنگر تصرفات مالکانه بلا معارض متقاضی آقای خانم زهرا ثابت گل افزانی فرزند فریدون بشماره شناسنامه ۲۵۸۰۰۷۶۰۱۸ صادره از در شش دانگ یک قطعه باغ به مساحت ۲۱۲ متر مربع پلاک فرعی ۱۲۷۵ از ۱ اصلی مفروز و مجزی شده از پلاک ۷ و ۲۲ و ۴۱ فرعی از ۱ اصلی بخش ۱۲ گیلان واقع در طالم سه شنبه خریداری از مالک رسمی محرز گردیده است. لذا به منظور اطلاع عموم مراتب در دو نوبت به فاصله ۱۵ روز آگهی می شود در صورتی که اشخاص نسبت به صدور سند مالکیت متقاضی اعتراضی داشته باشند می توانند از تاریخ انتشار اولین آگهی به مدت دو ماه اعتراض خود را به این اداره تسلیم و پس از اخذ رسید ظرف مدت یک ماه از تاریخ تسلیم اعتراض دادخواست خود را به مراجع قضایی تقدیم نمایند. بدیهی است در صورت انقضای مدت مذکور و عدم وصول اعتراض طبق مقررات سند مالکیت صادر خواهد شد. م الف۳۰۵۳ تاریخ انتشار نوبت اول : ۱۴۰۵.۰۵.۰۳
تاریخ انتشار نوبت دوم : ۱۴۰۵.۰۵.۱۸
یداله قاسم زاده – رئیس ثبت اسناد و املاک
۱۹۸۱۳۶

آگهی موضوع ماده ۳ قانون و ماده ۱۳ آئین نامه قانون تعیین
تکلیف وضعیت ثبتی و اراضی و ساختمانهای فاقد سند رسمی

برابر کلاسه ۱۴۰۴۱۱۴۴۰۷۱۱۴۰۰۱۲۲۸ و رای شماره ۱۴۰۵.۳۵۴۳ هیات اول / دوم موضوع قانون تعیین تکلیف وضعیت ثبتی اراضی و ساختمانهای فاقد سند رسمی مستقر در واحد ثبتی حوزه ثبت ملک شیروان تصرفات مالکانه بلامعارض متقاضی گروه توسعه اقتصاد ملل به شناسه ملی ۱۰۳۲۰۳۵۲۱۳۷ در شش دانگ مزرعه بدینصورت که مساحت ۵۰۰ متر جزء پلاک فرعی از ۱ –اصلی ناحیه ۴ از محل مالکیت غلامرضا جاهدی معروف به غلامعلی (قسمتی از مالکیت وی) واقع در خراسان شمالی بخش ۵ حوزه ثبت ملک شیروان محرز گردیده است. لذا به منظور اطلاع عموم مراتب در دو نوبت به فاصله ۱۵ روز آگهی میشود در صورتی که اشخاص نسبت به صدور سند مالکیت متقاضی اعتراضی داشته باشند می توانند از تاریخ انتشار اولین آگهی به مدت دو ماه اعتراض خود را به این اداره تسلیم و پس از اخذ ،رسید ظرف مدت یک ماه از تاریخ تسلیم اعتراض دادخواست خود را به مراجع قضایی تقدیم نمایند. بدیهی است در صورت انقضای مدت مذکور و عدم وصول اعتراض طبق مقررات سند مالکیت صادر خواهد شد. تاریخ انتشار نوبت اول : ۱۴۰۵.۰۵.۰۳ تاریخ انتشار نوبت دوم : ۱۴۰۵.۰۵.۱۸
محمد زارعی –رییس ثبت اسناد و املاک شیروان
۱۹۷۹۴۷

آگهی موضوع ماده ۳ قانون و ماده ۱۳ آئین نامه قانون
تعیین تکلیف وضعیت ثبتی و اراضی و ساختمانهای فاقد سند رسمی

برابر کلاسه ۱۴۰۴۱۱۴۴۰۷۱۱۴۰۰۱۵۲۵ رای شماره ۱۴۰۵.۳۴۶۴ هیات اول / دوم موضوع قانون تعیین تکلیف وضعیت ثبتی اراضی و ساختمانهای فاقد سند رسمی مستقر در واحد ثبتی حوزه ثبت ملک شیروان تصرفات مالکانه بلامعارض متقاضی اداره آموزش و پرورش شهرستان شیروان به شناسنامه شماره کدملی ۱۴۰۰۱۹۲۱۹۴۰ صادره فرزند در شش دانگ ساختمان بدینصورت که مساحت ۱۷۳۸.۶۲ متر جزء پلاک ۶۱۶ و ۶۲۶ فرعی از ۱۳ –اصلی ناحیه ۳ از محل مالکیت ابراهیم معین (قسمتی از مالکیت وی) واقع در خراسان شمالی بخش ۵ حوزه ثبت ملک شیروان محرز گردیده است. لذا به منظور اطلاع عموم مراتب در دو نوبت به فاصله ۱۵ روز آگهی میشود در صورتی که اشخاص نسبت به صدور سند مالکیت متقاضی اعتراضی داشته باشند میتوانند از تاریخ انتشار اولین آگهی به مدت دو ماه اعتراض خود را به این اداره تسلیم و پس از اخذ ،رسید، ظرف مدت یک ماه از تاریخ تسلیم اعتراض دادخواست خود را به مراجع قضایی تقدیم نمایند. بدیهی است در صورت انقضای مدت مذکور و عدم وصول اعتراض طبق مقررات سند مالکیت صادر خواهد شد.
تاریخ انتشار نوبت اول: ۱۴۰۵.۰۵.۰۳ تاریخ انتشار نوبت دوم: ۱۴۰۵.۰۵.۱۸
محمد زارعی –رییس ثبت اسناد و املاک شیروان
۱۹۷۹۷۲

آگهی موضوع ماده ۳ قانون و ماده ۱۳ آئین نامه
تعیین تکلیف وضعیت ثبتی و اراضی و ساختمانهای فاقد سند رسمی

برابر کلاسه ۱۴۰۴۱۱۴۴۰۷۱۱۴۰۰۱۵۲۰ و رای شماره ۱۴۰۵.۳۴۶۲ هیات اول / دوم موضوع قانون تعیین تکلیف وضعیت ثبتی اراضی و ساختمانهای فاقد سند رسمی مستقر در واحد ثبتی حوزه ثبت ملک شیروان تصرفات مالکانه بلامعارض متقاضی اداره آموزش و پرورش شهرستان شیروان به شناسه ملی ۱۴۰۰۱۹۲۱۹۴۰ در شش دانگ مدرسه بدینصورت که مساحت ۳۷۲۳.۲۱ متر جزء پلاک ۶۱۶ فرعی و ۶۲۶ فرعی از ۱۳ –اصلی ناحیه ۳ از محل مالکیت ابراهیم معین (قسمتی از مالکیت وی) واقع در خراسان شمالی بخش ۵ حوزه ثبت ملک شیروان محرز گردیده است. لذا به منظور اطلاع عموم مراتب در دو نوبت به فاصله ۱۵ روز آگهی میشود در صورتی که اشخاص نسبت به صدور سند مالکیت متقاضی اعتراضی داشته باشند میتوانند از تاریخ انتشار اولین آگهی به مدت دو ماه اعتراض خود را به این اداره تسلیم و پس از اخذ ،رسید، ظرف مدت یک ماه از تاریخ تسلیم اعتراض دادخواست خود را به مراجع قضایی تقدیم نمایند. بدیهی است در صورت انقضای مدت مذکور و عدم وصول اعتراض طبق مقررات سند مالکیت صادر خواهد شد.
تاریخ انتشار نوبت اول: ۱۴۰۵.۰۵.۰۳ تاریخ انتشار نوبت دوم: ۱۴۰۵.۰۵.۱۸
محمد زارعی –رییس ثبت اسناد و املاک شیروان
۱۹۷۹۷۰

اداره کل ثبت اسناد و املاک استان اصفهان اداره ثبت اسناد و املاک اداره ثبت اسناد و املاک شرق اصفهان
هیات موضوع قانون تعیین تکلیف وضعیت ثبتی اراضی و ساختمانهای فاقد سند رسمی
آگهی موضوع ماده ۳ قانون و ماده ۱۳ آئین نامه قانون تعیین تکلیف وضعیت ثبتی و اراضی و ساختمانهای فاقد سند رسمی

برابر رای شماره ۱۴۰۵۶۰۳۰۲۰۲۷۰۰۳۱۳۰ مورخ ۱۴۰۵/۰۲/۲۶ هیات سوم موضوع قانون تعیین تکلیف وضعیت ثبتی اراضی و ساختمانهای فاقد سند رسمی مستقر در واحد ثبتی اداره ثبت اسناد و املاک شرق اصفهان تصرفات مالکانه مالکیت آقای خانم مهری خانم عباسی خیادانی به شناسنامه شماره ۲۲ و شماره ملی ۱۲۹۱۳۵۰۰۵۵ صادره اصفهان فرزند رمضان در ششدانگ یکباب ساختمان به مساحت ۱۶۷/۲۷ متر مربع قسمتی از پلاک شماره ۷۸۹۷ اصلی واقع در بخش ۵ ثبت اسناد و املاک شرق است. لذا به منظور اطلاع عموم مراتب در دو نوبت به فاصله ۱۵ روز آگهی می شود در صورتی که اشخاص نسبت به صدور سند مالکیت متقاضی اعتراضی داشته باشند می توانند از تاریخ انتشار اولین آگهی به مدت دو ماه اعتراض خود را به این اداره تسلیم و پس از اخذ رسید ظرف مدت یک ماه از تاریخ تسلیم اعتراض دادخواست خود را به مراجع قضایی تقدیم نمایند. بدیهی است در صورت انقضای مدت مذکور و عدم وصول اعتراض طبق مقررات سند مالکیت صادر خواهد شد. شناسه : ۲۲۳۰۳۴۱
تاریخ انتشار نوبت اول : ۱۴۰۵/۰۵/۰۳ تاریخ انتشار نوبت دوم : ۱۴۰۵/۰۵/۱۸
حمیدرضا خسروی – رئیس ثبت اسناد و املاک
۱۹۷۵۹۱

آگهی موضوع ماده ۳ قانون و ماده ۱۳ آئین نامه
قانون تعیین تکلیف وضعیت ثبتی و اراضی و ساختمانهای فاقد سند رسمی

برابر رای شماره ۱۴۰۵۶۰۳۰۶۲۶۷۰۰۲۶۱۹ مورخ ۱۴۰۵/۰۳/۲۴ هیات موضوع قانون تعیین تکلیف وضعیت ثبتی اراضی و ساختمانهای فاقد سند رسمی مستقر در واحد شتی حوزه ثبت ملک مشهد ناحیه چهار تصرفات مالکانه بلامعارض متقاضی آقای احسان غمخوار فرزند حبیب اله بشماره شناسنامه ۱۵۱۵ در سه دانگ مشاع از ششدانگ یک قطعه زمین مزروعی به مساحت ۸۸۴/۹۶ متر مربع قسمتی از پلاک ۱۸۴ فرعی از ۵۶ اصلی بخش ۱۰ واقع در اراضی عسگریه خریداری از مالک رسمی آقای علی فاضلی محرز گردیده است لذا به منظور اطلاع عموم مراتب در دو نوبت به فاصله ۱۵ روز آگهی می شود در صورتی که اشخاص نسبت به صدور سند مالکیت متقاضی اعتراضی داشته باشند میتوانند از تاریخ انتشار اولین آگهی به مدت دو ماه اعتراض خود را به این اداره تسلیم و پس از اخذ رسید ظرف مدت یک ماه از تاریخ تسلیم اعتراض دادخواست خود را به مراجع قضایی تقدیم نمایند. بدیهی است در صورت انقضای مدت مذکور و عدم وصول اعتراض طبق مقررات سند مالکیت صادر خواهد شد.
تاریخ انتشار نوبت اول : ۱۴۰۵/۰۵/۰۳ تاریخ انتشار نوبت دوم : ۱۴۰۵/۰۵/۱۸
حمیدرضا افشار – رئیس ثبت اسناد واملاک منطقه ۴ مشهد
۱۹۷۹۰۷

آگهی موضوع ماده ۳ قانون و ماده ۱۳ آئین نامه
قانون تعیین تکلیف وضعیت ثبتی و اراضی و ساختمانهای فاقد سند رسمی

برابر رای شماره ۱۴۰۵۶۰۳۰۶۲۶۷۰۰۲۶۲۰ مورخ ۱۴۰۵/۰۳/۲۴ هیات موضوع قانون تعیین تکلیف وضعیت ثبتی اراضی و ساختمانهای فاقد سند رسمی مستقر در واحد ثبتی حوزه ثبت ملک مشهد ناحیه چهار تصرفات مالکانه بلا معارض متقاضی آقای علی غمخوار فرزند حبیب اللّه بشماره شناسنامه ۱۴۱ در سه دانگ مشاع از ششدانگ یک قطعه زمین مزروعی به مساحت ۸۸۴/۹۶ متر مربع قسمتی از پلاک ۱۸۴ فرعی از ۵۶ اصلی بخش ۱۰ واقع در اراضی عسگریه خریداری از مالک رسمی آقای علی فاضلی محرز گردیده است. لذا به منظور اطلاع عموم مراتب در دو نوبت به فاصله ۱۵ روز آگهی می شود در صورتی که اشخاص نسبت به صدور سند مالکیت متقاضی اعتراضی داشته باشند میتوانند از تاریخ انتشار اولین آگهی به مدت دو ماه اعتراض خود را به این اداره تسلیم و پس از اخذ رسید ظرف مدت یک ماه از تاریخ تسلیم ،اعتراض دادخواست خود را به مراجع قضایی تقدیم نمایند. بدیهی است در را به این اداره تسلیم و پس صورت انقضای مدت مذکور و عدم وصول اعتراض طبق مقررات سند مالکیت صادر خواهد شد.
تاریخ انتشار نوبت اول : ۱۴۰۵/۰۵/۰۳ تاریخ انتشار نوبت دوم : ۱۴۰۵/۰۵/۱۸
حمیدرضا افشار – رئیس ثبت اسناد واملاک منطقه ۴ مشهد
۱۹۷۹۰۳

اداره کل ثبت اسناد و املاک استان خراسان شمالی اداره ثبت اسناد و املاک حوزه ثبت ملک منطقه دو بجنورد
هیات موضوع قانون تعیین تکلیف وضعیت ثبتی اراضی و ساختمانهای فاقد سند رسمی
آگهی موضوع ماده ۳ قانون و ماده ۱۳ آئین نامه قانون تعیین تکلیف وضعیت ثبتی و اراضی و ساختمانهای فاقد سند رسمی

برابر پرونده شماره ۵۵۹–۱۴۰۳ و رای شماره ۱۴۰۵۶۰۳۰۷۰۰۵۰۰۲۷۹۱ – ۱۴۰۵/۰۲/۲۹ هیات اول دوم موضوع قانون تعیین تکلیف وضعیت ثبتی اراضی و ساختمانهای فاقد سند رسمی مستقر در واحد ثبتی حوزه ثبت ملک منطقه دو بجنورد تصرفات مالکانه بلا معارض متقاضی خانم عاطفه سمین فر فرزند غلامحسن به شماره ملی ۰۶۸۱۸۰۸۴۵۴ در شش دانگ یک قطعه باغ به مساحت ۱۵۲۰/۵۴ متر مربع قسمتی از پلاک شماره ۹۰ فرعی از ۱۹۳ – اصلی واقع در (بیدک) بخش ۲ حوزه ثبت ملک منطقه دو بجنورد از محل مالکیت ثبتی آقای رمضان بیدکی محرز گردیده است. لذا به منظور اطلاع عموم مراتب در دو نوبت به فاصله ۱۵ روز آگهی می شود در صورتی که اشخاص نسبت به صدور سند مالکیت متقاضی اعتراضی داشته باشند می توانند از تاریخ انتشار اولین آگهی به مدت دو ماه اعتراض خود را به این اداره تسلیم و پس از اخذ رسید ظرف مدت یک ماه از تاریخ تسلیم اعتراض دادخواست خود را به مراجع قضایی تقدیم نمایند. بدیهی است در صورت انقضای مدت مذکور و عدم وصول اعتراض طبق مقررات سند مالکیت صادر خواهد شد. شناسه آگهی : ۲۲۲۶۳۰۳ تاریخ انتشار نوبت اول : ۱۴۰۵/۰۵/۰۳
تاریخ انتشار نوبت دوم : ۱۴۰۵/۰۵/۱۸
علیرضا حاج محمدی رییس ثبت اسناد و املاک
۱۹۶۲۷۹

اداره کل ثبت اسناد واملاک استان خراسان رضوی اداره ثبت اسناد و املاک حوزه ثبت ملک تربت حیدریه هیات موضوع قانون تعیین تکلیف وضعیت ثبتی واراضی و ساختمان‌های فاقد سند رسمی آگهی موضوع ماده ۳قانون و ماده ۱۳آئین نامه قانون تعیین وضعیت ثبتی واراضی و ساختمان‌های فاقد سند رسمی

برابر رای شماره ۱۴۰۵۶۰۳۰۶۰۰۶۰۰۵۴۱۵ هیات اول موضوع قانون تعیین تکلیف وضعیت ثبتی اراضی و ساختمان‌های فاقد سند رسمی مستقر در واحد ثبتی حوزه ثبت ملک تربت حیدریه تصرفات مالکانه بلامعارض متقاضی خانم الهه جعفری فرزند محمد مهدی به شماره شناسنامه ۲۵۲ صادره از تربت حیدریه دریک دانگ مشاع از ششدانگ یک قطعه زمین مزروعی به مساحت کل ۲۶۹۵/۵۰متر مربع تمامت پلاک ۲۶۶ فرعی از پلاک شماره ۱۳۴ فرعی از پلاک شماره ۱ اصلی واقع در اراضی رباط علیا دهستان اربعه در خراسان رضوی بخش یک حوزه ثبت ملک تربت حیدریه خریداری وانتقال ملک از مالک رسمی آقای محمد مهدی جعفری و برابر رای شماره ۱۴۰۵۶۰۳۰۶۰۰۶۰۰۵۴۱۶ هیات اول موضوع قانون تعیین تکلیف وضعیت ثبتی اراضی و ساختمان‌های فاقد سند رسمی مستقر در واحد ثبتی حوزه ثبت ملک تربت حیدریه تصرفات مالکانه بلامعارض متقاضی خانم زهره جعفری فرزند محمد مهدی به شماره شناسنامه ۲۸۵۶۴ صادره ازتربت حیدریه در یک دانگ مشاع از ششدانگ یک قطعه زمین مزروعی به مساحت کل ۲۶۹۵/۵۰ متر مربع تمامت پلاک ۲۶۶ فرعی از پلاک شماره ۱۳۴ فرعی از پلاک شماره ۱ اصلی واقع در اراضی رباط علیا دهستان اربعه در خراسان رضوی بخش یک حوزه ثبت ملک تربت حیدریه خریداری وانتقال ملک از مالک رسمی آقای محمد مهدی جعفری و برابر رای شماره ۱۴۰۵۶۰۳۰۶۰۰۶۰۰۵۴۱۳ هیات اول موضوع قانون تعیین تکلیف وضعیت ثبتی اراضی و ساختمان‌های فاقد سند رسمی مستقر در واحد ثبتی حوزه ثبت ملک تربت حیدریه تصرفات مالکانه بلامعارض متقاضی آقای محمد هادی جعفری فرزند محمد مهدی به شماره شناسنامه ۶۹۱ صادره از تربت حیدریه دردو دانگ مشاع از ششدانگ یک قطعه زمین مزروعی به مساحت کل ۲۶۹۵/۵۰متر مربع تمامت پلاک ۲۶۶ فرعی از پلاک شماره ۱۳۴ فرعی از پلاک شماره ۱ اصلی واقع در اراضی رباط علیا دهستان اربعه در خراسان رضوی بخش یک حوزه ثبت ملک تربت حیدریه خریداری وانتقال ملک از مالک رسمی آقای محمد مهدی جعفری و برابر رای شماره ۱۴۰۵۶۰۳۰۶۰۰۶۰۰۵۴۱۴ هیات اول موضوع قانون تعیین تکلیف وضعیت ثبتی اراضی و ساختمان‌های فاقد سند رسمی مستقر در واحد ثبتی حوزه ثبت ملک تربت حیدریه تصرفات مالکانه بلامعارض متقاضی آقای محمد مهدی جعفری فرزند محمد مهدی به شماره شناسنامه ۵۷ صادره از تربت حیدریه در دو دانگ مشاع از ششدانگ یک قطعه زمین مزروعی به مساحت کل ۲۶۹۵/۵۰ متر مربع تمامت پلاک ۲۶۶ فرعی از پلاک شماره ۱۳۴ فرعی از پلاک شماره ۱ اصلی واقع در اراضی رباط علیا دهستان اربعه در خراسان رضوی بخش یک حوزه ثبت ملک تربت حیدریه خریداری وانتقال ملک از مالک رسمی آقای محمد مهدی جعفری مستقر در واحد ثبتی حوزه ثبت ملک تربت حیدریه در دو نوبت به فاصله ۱۵ روز آگهی می شود در صورتی که اشخاص نسبت به صدور سند مالکیت متقاضی اعتراضی داشته باشند می توانند از تاریخ انتشار اولین آگهی به مدت دو ماه اعتراض خود را به این اداره تسلیم و پس از اخذ رسید ظرف مدت یک ماه از تاریخ تسلیم اعتراض دادخواست خود را به مراجع قضایی تقدیم نمایند .بدیهی است در صورت انقضای مدت مذکور و عدم وصول اعتراض طبق مقررات سند مالکیت صادر خواهد شد.
تاریخ انتشار نوبت اول: ۱۴۰۵/۰۵/۱۸ تاریخ انتشار نوبت دوم:۱۴۰۵/۰۶/۰۳
سید امین موسوی – رئیس اسناد واملاک
۲۰۰۸۳۹

سفارش تلفنی آگهی در روزنامه خراسان ۷۰۱۰ ۳