ZENDEGI-SALAM
زندگی سلام
ضمیمه روزنامه خراسان رضوی
سه شنبه • ۲۰ آذر ۱۴۰۳
۸ جمادی الثانی ۱۴۴۶ • ۱۰ دسامبر ۲۰۲۴
شماره ۲۱۶۵۵
۲۸۷۴

مسیری سبز از نیویورک تا بیروت

گفت‌وگو با «شجاع شجاعی‌پور» که برادرش ۱۸ سال آمریکا بوده، در رزومه‌اش مدیر عاملی یک شرکت با بیش از ۲ هزار کارمند دیده می‌شود، داوطلبانه برای کمک به لبنان رفته و به تازگی در بمباران بیروت توسط رژیم صهیونیستی به شهادت رسید

مجید حسین زاده | روزنامه‌نگار

پرونده

سال‌ها زندگی در منتهن آمریکا و پیشرفت‌های علمی و اقتصادی باعث نشد تا دکتر «شاهد شجاعی‌پور» دلبسته دنیا شود و چشم‌هایش را بر روی جنایت‌های رژیم صهیونیستی ببندد. این دکتر ایرانی که سال‌ها مقیم خارج از کشور بود، چند وقت پیش با هزینه شخصی خود و برای کمک به مردم مظلوم غزه به مصر سفر کرده بود تا از طریق گذرگاه رفح وارد باریکه غزه شود که موفق به این کار نشد. سپس و تا همین چند روز پیش در قالب گروه‌های جهادی در بیروت فعالیت‌های پزشکی و امدادی انجام می‌داد تا این که دوم آذر امسال در جریان بمباران رژیم صهیونیستی در بیروت به شهادت رسید. پیکر مطهر «شجاعی‌پور»، جمعه‌ای که گذشت در حرم مطهر رضوی تشییع و با دستور تولیت آستان قدس رضوی به صورت رایگان در رواق دارالحجه حرم امام رضا(ع) به خاک سپرده شد. به همین بهانه و در پرونده امروز زندگی سلام، با «شجاع شجاعی‌پور» برادر شهید «شاهد شجاعی‌پور» درباره سبک زندگی شاهد، دلایل سفرش به غزه و لبنان، شرایطش در آمریکا و... گفت‌وگویی داشتیم که در ادامه خواهید خواند.

در زندگی سلام امروز بخوانیم:
۲ هجوم بیماری‌ها بعد از ۵۰ سالگی
۳ موفقیت ققنوس‌وار به شیوه کاپیتان بارسا
۳ تضمین سلامت روانی کودکان با آمادگی جسمانی‌شان
۴ طنز | حق کاپشن پوشیدن!

۱۱ روز قبل از شهادتش با او صحبت کردم

به عنوان اولین سوال از برادر شهید می‌پرسم که آخرین بار چه زمانی با ایشان صحبت کردید که می‌گوید: «۱۱ روز قبل از شهادتش به من با او صحبت کردم. راستش را بخواهید، انتقاد کردم از این که چرا رفته لبنان چون خیلی نگرانش بودم. به او گفتم برادر من، رفتنت به لبنان در این شرایط خطرناک نه تکلیف شرعی بوده نه کشور تو است، چرا رفتی؟ تو ۳ تا بچه داری، خانواده داری، آخر روی چه حسابی رفتی؟ گفت شما نمی‌شناسید این رژیم صهیونیستی را. اگر بدانید چقدر منحوس و کثیف است و چه جنایاتی دارد مرتکب می‌شود، یک لحظه در برابرش ساکت نمی‌ماندید. بعدش به من آن سخن امیرالمومنین(ع) و قضیه خلخال و پای زن یهودی را گفت که حضرت فرمودند باید بابت این اتفاق دق کرد. گفت من می‌خواهم به فرمایش مولایم علی(ع) عمل کنم و به لبنان آمدم. کلاً درباره برادرم اگر بخواهم بگویم، خیلی نکات وجود دارد چون شخصیت خاصی داشت. او گفت باید برای کمک به مردم لبنان و غزه کاری انجام می‌دادم و نمی‌توانستم دست روی دست بگذارم.»

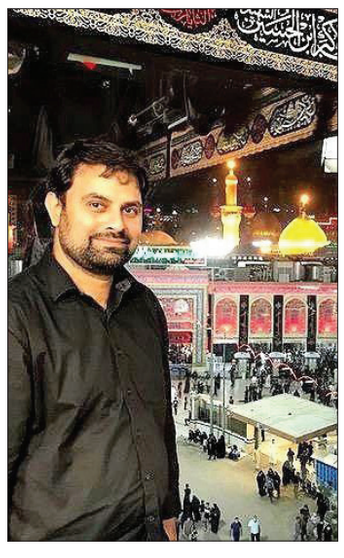

می‌گفت به من دکتر نگویید

از او می‌پرسم که چرا معتقد است برادرش شخصیت خاصی داشته که می‌گوید: «او با وجود این که مدرک دکتری داشت ولی انسانی بود که همیشه می‌گفت به من دکتر نگویید. بسیار خاکی بود و خیلی دوست داشت به مردم کمک کند. همیشه هم تا جایی که از دستش کاری برمی‌آمد، برای کمک به دیگران انجام می‌داد. در تماس آخرش به من گفت که در لبنان دارند شیعه‌ها و مسلمانان را می‌کشند، خانواده من چه فرقی با خانواده آن‌ها دارند؟ من وظیفه‌ام است که بروم به آن‌ها کمک کنم. البته شاید حدود ۲۰ سال بود که همیشه آرزوی شهادت را داشت. در این ۲۰ سال، بیشتر روزها روزه بود. یک ویژگی خاصی هم داشت که مرده‌ها را غسل می‌داد. حتی زمانی که آمریکا بود، مرده‌هایی که شیعه بودند را خودش غسل می‌داد».

در یک آشپزخانه در لبنان خدمت می‌کرد

از «شجاعی‌پور» می‌پرسم که چرا برادرش به لبنان رفت که می‌گوید: «به من گفت برای کمک کردن به آواره‌ها به لبنان می‌روم. در آنجا در یک آشپزخانه مشغول به کار شد تا بتواند به آواره‌های لبنانی خدمت کند. برای شهادتش هم فکر می‌کنم که در حال بردن غذا بوده است که آن اتفاق افتاده. حالا به چه شکلی بوده، جزئیات را نمی‌دانم که چه‌طور شهید شده است.»

چون شرکت‌شان با رژیم صهیونیستی قرارداد بست، استعفا کرد

برادر شهید درباره شغل برادرش در آمریکا می‌گوید: «او نزدیک ۱۸ سال اگر اشتباه نکنم در آمریکا زندگی کرد. او این اواخر، مدیرعامل یک شرکت آمریکایی بود که در حوزه مهندسی فعالیت داشت. اگر کسی با لینکدین آشنا باشد، روزمه‌اش در آن جا هست. البته قبل از آن هم کارهای مختلفی داشته و رزومه بسیار قوی در آمریکا برای خودش ساخته بود. تخصص‌اش در رشته مکاترونیک که یکی از رشته‌های رباتیک است، بود. او این اواخر در شرکتی مدیرعامل بود که نزدیک ۲ هزار نفر کارمند و کارگر در آنجا کار می‌کردند. آن شرکت، ۳ کارخانه بزرگ داشت اما چند ماه پیش، با رژیم صهیونیستی قرارداد بست و شاهد به همین دلیل، از هیئت مدیره‌اش استعفا کرد.»

آمریکایی‌ها او را شهید صدا می‌کردند!

«یک نکته جالب درباره اسم برادرم هست که خودش همیشه تعریف می‌کرد. چون اسمش شاهد بود تلفظ آن برای آمریکایی‌ها سخت بود و او را به اسم شهید صدا می‌کردند. یعنی چون شاهد را نمی‌توانستند تلفظ کنند، شهید می‌گفتند. خودش هم بارها می‌گفت من باید شهید بشوم. دعا می‌کرد سر نماز و از همه می‌خواست که برای رسیدن به این آرزویش برایش دعا کنند.»

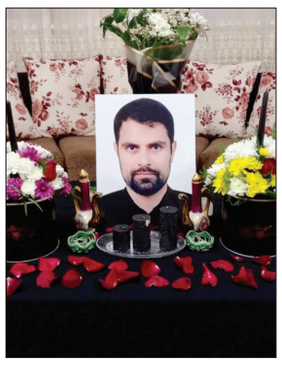

از آمریکا برای نیازمندان پول می‌فرستاد

او یک خاطره هم درباره برادر شهیدش دارد و می‌گوید: «در آن کارخانه‌ای که کار می‌کرد و مدیرعامل بود، حقوق بالایی داشت. اما همیشه به فکر کارمندهایش هم بود. یکبار از مدیران اصلی شرکت خواسته بود که به حقوق همه کارکنان، اضافه کنند. حالا عدد دقیقش یادم نیست. برای افزایش حقوق آن‌ها می‌جنگید و موفق هم می‌شد چون او را قبول داشتند. بسیار اهل کمک کردن به مستمندان بود. همیشه پول می‌فرستاد به ایران و می‌گفت این‌ها را برسانید به آنه‌ایی که می‌شناسید و ما همین کار را می‌کردیم. مخصوصا پدرم این وظیفه را داشت که آن پول‌ها را به دست نیازمندان برساند.»

همیشه لبخند روی لبش بود

او درباره بارزترین ویژگی شخصیتی و رفتاری برادر که در ذهنش به یادگار مانده، می‌گوید: «مثلاً اگر یک جایی درباره یک نفر غیبت می‌کردیم، سریع آن جا را ترک می‌کرد. خیلی مقید بود به هیچ عنوان پشت سر کسی صحبتی چیزی نشود و کم حرف بود. همیشه لبخند به لب داشت. برادرم همیشه لبخند میزد حتی وقتی نقدش می‌کردیم. خیلی قلب مهربانی داشت. من واقعا نمی‌دانم از کدام ویژگیش باید تعریف کنم. خیلی ویژگی‌های مثبت زیادی داشت. او هر سال می‌رفت کربلا. حتی جاهایی که قرارداد می‌نوشت برای کار، می‌گفت حتما قید شود که ایام اربعین نزدیک به ۲۰ روز به عراق برای پیاده‌روی خواهد رفت. بعدش هم که قرارداد می‌نوشت، حالا هر جایی که مشغول به کار شده بود، اواخر ماه محرم به عراق می‌رفت. یک بار هم من با ایشان همراه بودم.»

به امام هشتم ارادت زیادی داشت

«شجاع» درباره اینکه برادرش به خصوص در زمانی که ایران بوده، برای اوقات فراغتش چه برنامه‌ای داشته می‌گوید: «معمولا هر وقت یک فراغتی می‌یافت، می‌رفت حرم امام رضا(ع). من من اوقات فراغتی از ایشان ندیدم که بگویم می‌رفت پارک یا... هیئت و جلسه قرآن هم خیلی می‌رفت. این اواخر هم، معمولا ایام محرم به ایران می‌آمد. چند روزی بود و بعد به عراق می‌رفت. در این مواقع، بیشتر حرم بود. ارادت بسیار زیادی به امام هشتم(ع) داشت. جالب است بدانید وصیت‌نامه‌اش هشت بند داشت و به دستور حاج آقای مروی، به صورت اتفاقی در قطعه هشت دارالحجه به خاک سپرده شد. این خیلی عجیب و خاص بود و همه ما سورپرایز شدیم.»

ابتدا می‌خواست به غزه برود که نشد

«برادرم دو سال از من کوچک‌تر بود. او متولد ۱۳۵۸ و من متولد ۱۳۵۶ هستم. در ۴۵ سالگی شهید شد. ایشان متاهل بود و سه تا دختر قدونیم قد داشت». او با این مقدمه درباره شهادت برادرش می‌گوید: «او ابتدا تصمیم داشت به غزه برود. به مصر می‌رود تا از طریف رفح وارد غزه شود. در آنجا به او می‌گویند هزار دلار بده که قبول می‌کند. اما فردایش می‌گویند که ناوهای جنگی رژیم صیهونیستی مانع عبور و مرور می‌شوند و ماجرا لغو می‌شود. بعد تصمیم می‌گیرد به لبنان برود. او همیشه غسل شهادت می‌کرد. روز آخر هم ساعت ۱۱ ظهر بوده که غسل شهادت می‌کند. سپس برای توزیع غذا از گروه جدا می‌شود و ساعت ۲ ظهر بر اثر اصابت موشک صهیونیستی شهید می‌شود. او با هزینه شخصی به لبنان رفت و چند ماه در این کشور به خدمت‌رسانی و اقدامات درمانی به مردم مشغول بود. دوم آذر ماه در لبنان بر اثر حمله موشکی رژیم اسرائیل به شهادت رسید و پیکرش پس از چند روز پیدا شد.» یکی از ویژگی‌های بارز شهید شجاعی، توجه و اهتمام ویژه به نماز اول وقت بود. همیشه یک سجاده برزنتی و مهر تربت همراهش بود. اذان که میشد، با لحن خوش اذان می‌گفت و بعد هر کجا که بود می‌ایستاد و نمازش را اقامه می‌کرد.

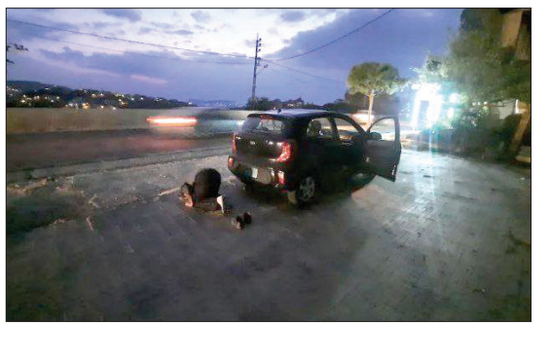

اداره کل ثبت اسناد و املاک استان خراسان رضوی –اداره ثبت اسناد و املاک حوزه ثبت ملک بردسکن
هیات موضوع قانون تعیین تکلیف وضعیت ثبتی اراضی و ساختمانهای فاقد سند رسمی
آگهی موضوع ماده ۳ قانون و ماده ۱۳ آئین نامه قانون تعیین تکلیف وضعیت ثبتی و اراضی و ساختمانهای فاقد سند رسمی

برابر رای شماره ۱۴۰۳۶۰۳۰۶۰۲۱۰۰۲۷۳۳ هیات اول دوم موضوع قانون تعیین تکلیف وضعیت ثبتی اراضی و ساختمانهای فاقد سند رسمی مستقر در واحد ثبتی حوزه ثبت ملک بردسکن تصرفات مالکانه بلامعارض متقاضی آقای خانم/ محمود اسکندری سرمزده فرزند غلامحسین بشماره شناسنامه ۵۸۸ صادره از در ششدانگ یک قطعه زمین مزروعی به مساحت ۱۰۰۰۰ متر مربع مفروز و مجزا شده از پلاک ۱۷۹ فرعی از ۱۳ اصلی واقع در بخش ۴ شهرستان بردسکن خریداری از مجتبی حسینی راد محرز گردیده است. لذا به منظور اطلاع عموم مراتب در دو نوبت به فاصله ۱۵ روز آگهی می‌شود در صورتی که اشخاص نسبت به صدور سند مالکیت متقاضی اعتراضی داشته باشند می‌توانند از تاریخ انتشار اولین آگهی به مدت دو ماه اعتراض خود را به این اداره تسلیم و پس از اخذ ،رسید ظرف مدت یک ماه از تاریخ تسلیم اعتراض دادخواست خود را به مراجع قضایی تقدیم نمایند. بدیهی است در صورت انقضای مدت مذکور و عدم وصول اعتراض طبق مقررات سند مالکیت صادر خواهد شد. م الف ۳۷۴
تاریخ انتشار نوبت اول : ۱۴۰۳/۰۹/۲۰ تاریخ انتشار نوبت دوم : ۱۴۰۳/۱۰/۰۵
غلامرضا گنج بخش – رئیس اداره ثبت اسناد و املاک بردسکن
۱۰۰۰۸۵

آگهی موضوع ماده ۳ قانون و ماده ۱۳ آئین نامه قانون تعیین تکلیف وضعیت ثبتی و اراضی و ساختمانهای فاقد سند رسمی

برابر رای شماره ۱۴۰۳۶۰۳۰۶۰۰۵۰۱۹۰۹۵ هیئت دوم موضوع قانون تعیین تکلیف وضعیت ثبتی اراضی و ساختمانهای فاقد سند رسمی مستقر در واحد ثبتی حوزه ثبت ملک نیشابور تصرفات مالکانه بلامعارض متقاضی آقای علی اصغر دیبیدیان فرزند محمداسماعیل در ششدانگ یک قطعه زمین مزروعی به مساحت ۶۰۴۰۹ متر مربع از پلاک شماره ۲۰ فرعی از ۱۵ اصلی واقع در بخش ۵ حوزه ثبت ملک نیشابور خریداری از مالک رسمی آقای غلام عشقی محرز شده است. بنابراین به منظور اطلاع عموم مراتب در دو نوبت به فاصله ۱۵ روز آگهی می‌شود. در صورتی که اشخاص نسبت صدور سند مالکیت متقاضی اعتراضی داشته باشند می‌توانند از تاریخ انتشار اولین آگهی به مدت دو ماه اعتراض خود را به این اداره تسلیم و پس از اخذ رسید، ظرف مدت یک ماه از تاریخ تسلیم اعتراض، دادخواست خود را به مراجع قضایی تقدیم کنند. بدیهی است در صورتی انقضای مدت مذکور و عدم وصول اعتراض طبق مقررات سند مالکیت صادر خواهد شد. م الف ۴۰۲۰
تاریخ انتشار نوبت اول: ۱۴۰۳/۰۹/۲۰ تاریخ انتشار نوبت دوم: ۱۴۰۳/۱۰/۰۵
مجتبی لطفی پور – رئیس ثبت اسناد و املاک نیشابور
۱۰۰۰۸۸

آگهی موضوع ماده ۳ قانون و ماده ۱۳ آئین نامه قانون تعیین تکلیف وضعیت ثبتی و اراضی و ساختمانهای فاقد سند رسمی

برابر رای شماره ۱۴۰۳۶۰۳۰۶۰۱۵۰۰۵۲۵۷ هیات اول موضوع قانون تعیین تکلیف وضعیت ثبتی اراضی و ساختمانهای فاقد سند رسمی مستقر در واحد ثبتی حوزه ثبت ملک تایباد تصرفات مالکانه بلا معارض متقاضی خانم مینا پیرایش ماکو به شناسنامه شماره ۱۱۵ کد ملی ۰۷۴۹۳۵۵۷۸۶ صادره تایباد فرزند درویش احمد در ششدانگ یک قطعه زمین مزروعی به مساحت ۲۶۹۱۴ متر مربع پلاک شماره ۲۵۴ اصلی واقع در خراسان رضوی بخش ۱۴ مشهد حوزه ثبت ملک تایباد و از محل قسمتی از تمامت مالکیت غلام رسول شاه یوسفی و قسمتی از مالکیت مرحوم عبدالوهاب فافلزائی (سهم الارثی غلام احمد بذرگر و محمد ناصر بذرگر و و حسین فافلزائی) و قسمتی از پلاک محرز گردیده است. لذا به منظور اطلاع عموم مراتب در دو نوبت به فاصله ۱۵ روز آگهی می‌شود در صورتی که اشخاص نسبت به صدور سند مالکیت متقاضی اعتراضی داشته باشند میتوانند از تاریخ انتشار اولین آگهی به مدت دو ماه اعتراض، خود را به این اداره تسلیم و پس از اخذ رسید ظرف مدت یک ماه از تاریخ تسلیم اعتراض دادخواست خود را به مراجع قضایی تقدیم نمایند. بدیهی است در صورت انقضای مدت مذکور و عدم وصول اعتراض طبق مقررات سند مالکیت صادر خواهد شد.
تاریخ انتشار نوبت اول : ۱۴۰۳/۰۹/۲۰ تاریخ انتشار نوبت دوم: ۱۴۰۳/۱۰/۰۵
رسول طاهری زاده – رئیس ثبت اسناد و املاک
۱۰۰۱۵۰

آگهی قانون تعیین تکلیف وضعیت اراضی و ساختمانهای فاقد سند رسمی

نظر به دستور مواد ۱ و۳ قانون تعیین تکلیف وضعیت اراضی و ساختمانهای فاقد سند رسمی مصوب ۱۳۹۰.۰۹.۲۰ و برابر رای شماره ۱۴۰۳۶۰۳۰۶۰۰۸۰۰۴۶۲۹ مورخ ۱۴۰۳.۰۷.۲۹ هیات تعیین تکلیف موضوع ماده یک قانون مذکور مستقر در واحد ثبتی طرقبه شاندیز تصرفات مالکانه و بلا معارض متقاضی آقای / خانم سعید آقایی یزدی به شناسنامه شماره ۹۴۳ کدملی ۰۹۳۷۶۱۲۶۶۹ صادره مشهد فرزند حبیب مورد تقاضا و انتقال از محل مالکیت متقاضی نسبت به ملک مورد تقاضا و انتقال ملک از مالکیت مشاعی متقاضی داشته و با عنایت به نامه شماره ص/۳۶/۷۳۲ مورخ ۱۴۰۳/۰۱/۲۰ مدیریت محترم جهاد کشاورزی که با صدور سند مخالفت نموده و موافقت اداره مسکن شهرسازی و تبصره ۹ ماده ۱۰ قانون الزام به ثبت رسمی اموال غیر منقول تصرفات متقاضی نسبت به مالکیت ششدانگ یک قطعه زمین مزروعی با کاربری مزروعی به مساحت ۲۹۱۲.۱۲ متر مربع در قسمتی از پلاک شماره ۲ فرعی از ۲۲۷ اصلی واقع در خراسان رضوی بخش ۱۰ حوزه ثبت ملک طرقبه شاندیز محرز گردیده است لذا به موجب ماده ۳ قانون تعیین تکلیف وضعیت ثبتی اراضی و ساختمانهای فاقد سند رسمی و ماده ۱۳ آیین نامه مربوطه این آگهی در دو نوبت به فاصله ۱۵ روز از طریق این روزنامه محلی و کثیر الانتشار در شهرها منتشر و در روستاها رای هیات الصاق تا در صورتیکه اشخاص ذینفع به آرای اعلام شده اعتراض داشته باشند باید از تاریخ انتشار اولین آگهی و در روستاها از تاریخ الصاق در محل تا دو ماه اعتراض خود را به اداره ثبت محل وقوع ملک تسلیم و رسید اخذ نمایند. معترض باید ظرف یک ماه از تاریخ تسلیم اعتراض مبادرت به تقدیم دادخواست به دادگاه عمومی محل نماید و گواهی تقدیم دادخواست را به اداره ثبت محل تحویل دهد که در این صورت اقدامات ثبت موکول به ارائه حکم قطعی دادگاه است و در صورتی که اعتراض در مهلت قانونی واصل نگردد یا معترض گواهی تقدیم دادخواست به دادگاه عمومی محل را ارائه نکند اداره ثبت مبادرت به صدور سند مالکیت می نماید مالکیت می نماید و صدور سند مالکیت مانع از مراجعه متضرر به دادگاه نیست .
م الف ۴۱۷۸ تاریخ انتشار نوبت اول : ۱۴۰۳/۹/۵ تاریخ انتشار نوبت دوم: ۱۴۰۳/۹/۲۰
حسن ابوترابی – مدیر واحد ثبتی حوزه ثبت ملک طرقبه شاندیز از طرف محمد ایرانی
۹۷۳۱۶

مشاهده تمامی آگهی های
خراسان بزرگ
www.mozayedemoneghees.com
واحد پخش آگهی و سایت ۰۹۱۲۰۴۱۱۰۴۲۷۵
خراسان مقصه
زودتر با خبر شوید ...

آگهی موضوع ماده ۳ قانون و ماده ۱۳ آئین نامه قانون تعیین تکلیف وضعیت ثبتی و اراضی و ساختمانهای فاقد سند رسمی

برابر رای شماره ۱۴۰۳۶۰۳۰۶۰۰۵۰۱۷۴۷۲ هیئت دوم موضوع قانون تعیین تکلیف وضعیت ثبتی اراضی و ساختمانهای فاقد سند رسمی مستقر در واحد ثبتی حوزه ثبت ملک نیشابور تصرفات مالکانه بلامعارض متقاضی خانم ثریا گرمابی فرزند رمضانعلی در ششدانگ یک باب ساختمان به مساحت ۱۴۷.۸۰ متر مربع از پلاک شماره ۱۳ فرعی از ۴۰ اصلی واقع در بخش ۱۲ حوزه ثبت ملک نیشابور خریداری از مالکان رسمی آقایان صفرعلی شیرازیان و غلامعلی شیرازیان فرزندان محمد محرز شده است. بنابراین به منظور اطلاع عموم مراتب در دو نوبت به فاصله ۱۵ روز آگهی می شود. در صورتی که اشخاص نسبت صدور سند مالکیت متقاضی اعتراضی داشته باشند می توانند از تاریخ انتشار اولین آگهی به مدت دو ماه اعتراض خود را به این اداره تسلیم و پس از اخذ رسید، ظرف مدت یک ماه از تاریخ تسلیم اعتراض، دادخواست خود را به مراجع قضایی تقدیم کنند. بدیهی است در صورتی انقضای مدت مذکور و عدم وصول اعتراض طبق مقررات سند مالکیت صادر خواهد شد. م الف ۳۸۶۶
تاریخ انتشار نوبت اول: ۱۴۰۳/۰۹/۲۰ تاریخ انتشار نوبت دوم: ۱۴۰۳/۱۰/۰۵
مجتبی لطفی پور – رئیس ثبت اسناد و املاک نیشابور
۱۰۰۰۹۰