آگهی موضوع ماده ۳ قانون و ماده ۱۳ آئین نامه قانون تعیین تکلیف وضعیت ثبتی اراضی و ساختمانهای فاقد سند رسمی

برابر رای شماره ۱۴۰۳۶۰۳۰۶۰۰۵۰۲۷۸۷۲ هیئت دوم موضوع قانون تعیین تکلیف وضعیت ثبتی اراضی و ساختمانهای فاقد سند رسمی مستقر در واحد ثبتی حوزه ثبت ملک نیشابور تصرفات مالکانه بلامعارض متقاضی آقای حسن دهنوعلی فرزند حاجی در شششدانگ یک باب ساختمان به مساحت ۹۸.۸۰ متر مربع از باقیمانده پلاک شماره ۳۹۳ فرعی از ۴۱ اصلی واقع در بخش ۱۲ حوزه ثبت ملک نیشابور خریداری از مالک رسمی آقای سیدفتح اله حسینی فرزند محمد محرز شده است. مراتب به منظور اطلاع عموم در دو روزنامه یکی روزنامه محلی و دیگری در روزنامه کثیر الانتشار و در دو نوبت به فاصله ۱۵ روز آگهی می شود در صورتی که اشخاص نسبت به صدور سند مالکیت متقاضی اعتراضی داشته باشند میتوانند از تاریخ انتشار اولین آگهی به مدت دو ماه اعتراض خود را به این اداره تسلیم و پس از اخذ رسید ظرف مدت یک ماه از تاریخ تسلیم اعتراض دادخواست خود را به مراجع قضایی تقدیم کنند. بدیهی است در صورت انقضای مدت مذکور و عدم وصول اعتراض طبق مقررات سند مالکیت صادر خواهد شد. م الف ۶۳۳۷

تاریخ انتشار نوبت اول: ۱۴۰۴/۰۱/۳۱ تاریخ انتشار نوبت دوم: ۱۴۰۴/۰۲/۱۵

مجتبی لطفی پور – رئیس ثبت اسناد و املاک نیشابور

۱۲۰۲۱۴

آگهی موضوع ماده ۳ قانون و ماده ۱۳ آئین نامه قانون تعیین تکلیف وضعیت ثبتی اراضی و ساختمانهای فاقد سند رسمی

برابر رای شماره ۱۴۰۳۶۰۳۰۶۰۰۵۰۲۹۵۰۰ هیئت دوم موضوع قانون تعیین تکلیف وضعیت ثبتی اراضی و ساختمانهای فاقد سند رسمی مستقر در واحد ثبتی حوزه ثبت ملک نیشابور تصرفات مالکانه بلامعارض متقاضی آقای محسن عرب پور فرزند عبداله در شششدانگ یک باب ساختمان به مساحت ۱۷۵.۹ متر مربع از باقیمانده پلاک شماره ۸۲۱ فرعی از ۲۳۱ اصلی واقع در بخش ۲ حوزه ثبت ملک نیشابور خریداری از محل تمامی مالکیت سلطان حسینیان فرزند محمدحسن محرز شده است. مراتب به منظور اطلاع عموم در دو روزنامه یکی روزنامه محلی و دیگری در روزنامه کثیر الانتشار و در دو نوبت به فاصله ۱۵ روز آگهی می شود در صورتی که اشخاص نسبت به صدور سند مالکیت متقاضی اعتراضی داشته باشند میتوانند از تاریخ انتشار اولین آگهی به مدت دو ماه اعتراض خود را به این اداره تسلیم و پس از اخذ رسید ظرف مدت یک ماه از تاریخ تسلیم اعتراض دادخواست خود را به مراجع قضایی تقدیم کنند. بدیهی است در صورت انقضای مدت مذکور و عدم وصول اعتراض طبق مقررات سند مالکیت صادر خواهد شد. م الف ۶۳۳۰

تاریخ انتشار نوبت اول: ۱۴۰۴/۰۱/۳۱ تاریخ انتشار نوبت دوم: ۱۴۰۴/۰۲/۱۵

مجتبی لطفی پور – رئیس ثبت اسناد و املاک نیشابور

۱۲۰۲۱۱

آگهی موضوع ماده ۳ قانون و ماده ۱۳ آئین نامه قانون تعیین تکلیف وضعیت ثبتی اراضی و ساختمانهای فاقد سند رسمی

برابر رای شماره ۱۴۰۳۶۰۳۰۶۰۰۵۰۲۸۴۰۹ هیئت دوم موضوع قانون تعیین تکلیف وضعیت ثبتی اراضی و ساختمانهای فاقد سند رسمی مستقر در واحد ثبتی حوزه ثبت ملک نیشابور تصرفات مالکانه بلامعارض متقاضی آقای حسن لطفی فرزند صفرعلی در شششدانگ یک قطعه زمین مزروعی به مساحت ۵۸۹.۳۴ متر مربع از پلاک شماره ۳۲ فرعی از ۶۳ اصلی واقع در بخش ۱۲ حوزه ثبت ملک نیشابور خریداری از محل مالکیت مشاعی متقاضی محرز شده است. مراتب به منظور اطلاع عموم در دو روزنامه یکی روزنامه محلی و دیگری در روزنامه کثیر الانتشار و در دو نوبت به فاصله ۱۵ روز آگهی می شود در صورتی که اشخاص نسبت به صدور سند مالکیت متقاضی اعتراضی داشته باشند میتوانند از تاریخ انتشار اولین آگهی به مدت دو ماه اعتراض خود را به این اداره تسلیم و پس از اخذ رسید ظرف مدت یک ماه از تاریخ تسلیم اعتراض دادخواست خود را به مراجع قضایی تقدیم کنند. بدیهی است در صورت انقضای مدت مذکور و عدم وصول اعتراض طبق مقررات سند مالکیت صادر خواهد شد. م الف ۶۳۳۵

تاریخ انتشار نوبت اول: ۱۴۰۴/۰۱/۳۱ تاریخ انتشار نوبت دوم: ۱۴۰۴/۰۲/۱۵

مجتبی لطفی پور – رئیس ثبت اسناد و املاک نیشابور

۱۲۰۲۰۹

آگهی موضوع ماده ۳ قانون و ماده ۱۳ آئین نامه قانون تعیین تکلیف وضعیت ثبتی اراضی و ساختمانهای فاقد سند رسمی

برابر رای شماره ۱۴۰۳۶۰۳۰۶۰۰۵۰۲۸۴۲۶ هیئت دوم موضوع قانون تعیین تکلیف وضعیت ثبتی اراضی و ساختمانهای فاقد سند رسمی مستقر در واحد ثبتی حوزه ثبت ملک نیشابور تصرفات مالکانه بلامعارض متقاضی خانم زهرا ناصری فرزند مرادعلی در شششدانگ یک باب ساختمان به مساحت ۸۹.۱۰ متر مربع از پلاک شماره ۲۲۹ اصلی واقع در بخش ۲ حوزه ثبت ملک نیشابور خریداری از مالک رسمی آقای احمد علی جهان تیغ اکبرزاده محرز شده است. مراتب به منظور اطلاع عموم در دو روزنامه یکی روزنامه محلی و دیگری در روزنامه کثیر الانتشار و در دو نوبت به فاصله ۱۵ روز آگهی می شود در صورتی که اشخاص نسبت به صدور سند مالکیت متقاضی اعتراضی داشته باشند میتوانند از تاریخ انتشار اولین آگهی به مدت دو ماه اعتراض خود را به این اداره تسلیم و پس از اخذ رسید ظرف مدت یک ماه از تاریخ تسلیم اعتراض دادخواست خود را به مراجع قضایی تقدیم کنند. بدیهی است در صورت انقضای مدت مذکور و عدم وصول اعتراض طبق مقررات سند مالکیت صادر خواهد شد. م الف ۶۳۲۵

تاریخ انتشار نوبت اول: ۱۴۰۴/۰۱/۳۱ تاریخ انتشار نوبت دوم: ۱۴۰۴/۰۲/۱۵

مجتبی لطفی پور – رئیس ثبت اسناد و املاک نیشابور

۱۲۰۲۰۵

آگهی موضوع ماده ۳ قانون و ماده ۱۳ آئین نامه قانون تعیین تکلیف وضعیت ثبتی و اراضی و ساختمانهای فاقد سند رسمی

برابر رای شماره ۱۴۰۳۶۰۳۰۶۰۰۶۰۱۳۶۶۵ هیات اول موضوع قانون تعیین تکلیف وضعیت ثبتی اراضی و ساختمانهای فاقد سند رسمی مستقر در واحد ثبتی حوزه ثبت ملک تربت حیدریه خریداری از آقای سید مهدی و سید محسن و سید محمد شهرت همگی طباطبایی ورثه نرجس طباطبایی فرزند مالک رسمی انسیه اقدسی محرز گردیده است. لذا به منظور اطلاع عموم مراتب در دو نوبت به فاصله ۱۵ روز آگهی میشود در صورتی که اشخاص نسبت به صدور سند مالکیت متقاضی اعتراضی داشته باشند می توانند از تاریخ انتشار اولین آگهی به مدت دو ماه اعتراض خود را به این اداره تسلیم و پس از اخذ رسید ظرف مدت یک ماه از تاریخ تسلیم اعتراض دادخواست خود را به مراجع قضایی تقدیم نمایند. بدیهی است در صورت انقضای مدت مذکور و عدم وصول اعتراض طبق مقررات سند مالکیت صادر خواهد شد.م.الف:۸۵۷ شناسه آگهی : ۱۹۱۳۰۲۹

تاریخ انتشار نوبت اول : ۱۴۰۳/۱۲/۰۴ تاریخ انتشار نوبت دوم : ۱۴۰۳/۱۲/۲۰

سید امین موسوی – رئیس ثبت اسناد و املاک

۱۲۰۱۹۸

آگهی موضوع ماده ۳ قانون و ماده ۱۳ آئین نامه قانون تعیین تکلیف وضعیت ثبتی و اراضی و ساختمانهای فاقد سند رسمی

برابر رای شماره ۱۴۰۳۶۰۳۰۶۲۶۷۰۰۴۶۱۹ مورخ ۱۴۰۳/۱۰/۲۳ و رای اصلاحی شماره ۱۴۰۳۶۰۳۰۶۲۶۷۰۰۶۰۴۲ مورخ ۱۴۰۳/۱۲/۲۲ هیات اول موضوع قانون تعیین تکلیف وضعیت ثبتی اراضی و ساختمانهای فاقد سند رسمی مستقر در واحد ثبتی حوزه ثبت ملک مشهد ناحیه چهار تصرفات مالکانه بلا معارض متقاضی خانم اعظم قدیری نقندر فرزند محمد در شششدانگ یک قطعه زمین مزروعی با کاربری کشاورزی به مساحت ۹۹۴/۲۵ متر مربع، قسمتی از پلاک ثبتی ۲۴۹ فرعی از ۷۵- اصلی واقع در اراضی چهچهه خراسان رضوی بخش ۱۰ حوزه ثبت ملک مشهد ناحیه چهار از محل مالکیت مهدی ابراهیمی محرز گردیده است.لذا به منظور اطلاع عموم مراتب در دو نوبت به فاصله ۱۵ روز آگهی میشود در صورتی که اشخاص نسبت به صدور سند مالکیت متقاضی اعتراضی داشته باشند می توانند از تاریخ انتشار اولین آگهی به مدت دو ماه اعتراض خود را به این اداره تسلیم و پس از اخذ رسید ظرف مدت یک ماه از تاریخ تسلیم اعتراض دادخواست خود را به مراجع قضایی تقدیم نمایند. بدیهی است در صورت انقضای مدت مذکور و عدم وصول اعتراض طبق مقررات سند مالکیت صادر خواهد شد. م الف ۶۰۱۷

تاریخ انتشار نوبت اول : ۱۴۰۴/۰۱/۳۱ تاریخ انتشار نوبت دوم: ۱۴۰۴/۰۲/۱۵

حمید رضا افشار – رئیس ثبت اسناد و املاک

۱۲۰۱۲۵

آگهی قانون تعیین تکلیف وضعیت اراضی و ساختمانهای فاقد سند رسمی

نظر به دستور مواد ۱ و ۳ قانون تعیین تکلیف وضعیت اراضی و ساختمانهای فاقد سند رسمی مصوب ۱۳۹۰.۰۹.۲۰ و برابر رای شماره ۱۴۰۳۶۰۳۰۶۰۰۸۰۱۰۴۵۶ مورخ ۱۴۰۳.۱۲.۲۳ هیات تعیین تکلیف موضوع ماده یک قانون مذکور مستقر در واحد ثبتی طرقبه شاندیز تصرفات مالکانه و بلا معارض متقاضی آقای محمدرضا سنجرانی به شناسنامه شماره ۶۱۲ کدملی ۲۷۵۳۵۲۰۳۵۶ صادره فرزند محمود مورد تقاضا و انتقال از محل مالکیت مع الواسطه از مالکیت رضا جواهری به متقاضی داشته و تصرفات متقاضی نسبت به مالکیت /ششدانگ یک قطعه زمین محصور به مساحت ۴۸۰.۰۷ متر مربع در قسمتی از پلاک شماره ۱۷ فرعی از یک اصلی واقع در بخش ۶ مشهد حوزه ثبت ملک طرقبه شاندیز محرز گردیده است. لذا به موجب ماده ۳ قانون تعیین تکلیف وضعیت ثبتی اراضی و ساختمانهای فاقد سند رسمی و ماده ۱۳ آئین نامه مربوطه این آگهی در دو نوبت به فاصله ۱۵ روز از طریق این روزنامه محلی و کثیر الانتشار در شهرها منتشر و در روستاها رای هیات الصاق تا در صورتیکه اشخاص ذینفع به آرای اعلام شده اعتراض داشته باشند باید از تاریخ انتشار اولین آگهی و در روستاها از تاریخ الصاق در محل تا دو ماه اعتراض خود را به اداره ثبت محل وقوع ملک تسلیم و رسید اخذ نمایند معترض باید ظرف یک ماه از تاریخ تسلیم اعتراض مبادرت به تقدیم دادخواست به دادگاه عمومی محل نماید و گواهی تقدیم دادخواست را به اداره ثبت محل تحویل دهد که در این صورت اقدامات ثبت موکول به ارائه حکم قطعی دادگاه است و در صورتی که اعتراض در مهلت قانونی واصل نگردد یا معترض گواهی تقدیم دادخواست به دادگاه عمومی محل را ارائه نکند اداره ثبت مبادرت به صدور سند مالکیت مینماید و صدور سند مالکیت مانع از مراجعه متضرر به دادگاه نیست. م الف ۵۹۵۹

تاریخ انتشار نوبت اول : ۱۴۰۴/۱/۳۱ تاریخ انتشار نوبت دوم: ۱۴۰۴/۲/۱۶

حسن ابوترابی – مدیر واحد ثبتی حوزه ثبت ملک طرقبه شاندیز از طرف محمد ایرانی

۱۲۰۰۸۴

آگهی قانون تعیین تکلیف وضعیت اراضی و ساختمانهای فاقد سند رسمی

نظر به دستور مواد ۱ و ۳ قانون تعیین تکلیف وضعیت اراضی و ساختمانهای فاقد سند رسمی مصوب ۱۳۹۰.۰۹.۲۰ و برابر رای شماره ۱۴۰۳۶۰۳۰۶۰۰۸۰۱۰۴۵۷ مورخ ۱۴۰۳.۱۲.۲۳ هیات تعیین تکلیف موضوع ماده یک قانون مذکور مستقر در واحد ثبتی طرقبه شاندیز تصرفات مالکانه و بلا معارض متقاضی آقای / خانم محمدرضا سنجرانی به شناسنامه شماره ۶۱۲ کد ملی ۲۷۵۳۵۲۰۳۵۶ صادره فرزند محمود مورد تقاضا و انتقال از محل مالکیت مع الواسطه از مالکیت رضا جواهری به متقاضی داشته و تصرفات متقاضی نسبت به مالکیت/ ششدانگ یک قطعه زمین محصور به مساحت ۴۷۵.۶۴ متر مربع در قسمتی از پلاک شماره ۱۷ فرعی از ۱- اصلی واقع در خراسان رضوی بخش ۶ حوزه ثبت ملک طرقبه شاندیز محرز گردیده است. لذا به موجب ماده ۳ قانون تعیین تکلیف وضعیت ثبتی اراضی و ساختمانهای فاقد سند رسمی و ماده ۱۳ آیین نامه مربوطه این آگهی در دو نوبت به فاصله ۱۵ روز از طریق این روزنامه محلی و کثیر الانتشار در شهرها منتشر و در روستاها رای هیات الصاق تا در صورتیکه اشخاص ذینفع به آرای اعلام شده اعتراض داشته باشند باید از تاریخ انتشار اولین آگهی و در روستاها از تاریخ الصاق در محل تا دو ماه اعتراض خود را به اداره ثبت محل وقوع ملک تسلیم و رسید اخذ نمایند. معترض باید ظرف یک ماه از تاریخ تسلیم اعتراض مبادرت به تقدیم دادخواست به دادگاه عمومی محل نماید و گواهی تقدیم دادخواست را به اداره ثبت محل تحویل دهد که در این صورت اقدامات ثبت موکول به ارائه حکم قطعی دادگاه است و در صورتی که اعتراض در مهلت قانونی واصل نگردد یا معترض گواهی تقدیم دادخواست به دادگاه عمومی محل را ارائه نکند اداره ثبت مبادرت به صدور سند مالکیت مینماید و صدور سند مالکیت مانع از مراجعه متضرر به دادگاه نیست. م الف ۶۰۲۷ تاریخ انتشار نوبت اول : ۱۴۰۴/۰۱/۳۱ تاریخ انتشار نوبت دوم:۱۴۰۴/۲/۱۶

حسن ابوترابی – مدیر واحد ثبتی حوزه ثبت ملک طرقبه شاندیز از طرف محمد ایرانی

۱۲۰۰۷۲

آگهی موضوع ماده ۳ قانون و ماده ۱۳ آئین نامه قانون تعیین تکلیف وضعیت ثبتی و اراضی و ساختمانهای فاقد سند رسمی

برابر رای شماره ۱۴۰۴۶۰۳۰۶۰۰۶۰۰۰۰۲۲ هیات اول موضوع قانون تعیین تکلیف وضعیت ثبتی اراضی و ساختمانهای فاقد سند رسمی مستقر در واحد ثبتی حوزه ثبت ملک تربت حیدریه تصرفات مالکانه بلا معارض متقاضی آقای حجت شکری فرزند حسین بشماره شناسنامه ۰۶۹۰۳۱۵۱۵۵ صادره از تربت حیدریه در شششدانگ یکباب ساختمان به مساحت ۱۱۶/۶۰ متر مربع قسمتی از پلاک شماره ۲۴۱۱ فرعی از اراضی شهر پلاک ۱۰ اصلی واقع در خراسان رضوی بخش یک حوزه ثبت ملک تربت حیدریه خریداری از مهین خیری و مریم شکری و حامد شکری و حجت شکری ورثه مالک رسمی حسین شکری و مالکیت قهری متقاضی و برابر رای شماره ۱۴۰۴۶۰۳۰۶۰۰۶۰۰۰۳۹۷ هیات اول موضوع قانون تعیین تکلیف وضعیت ثبتی اراضی و ساختمانهای فاقد سند رسمی مستقر در واحد ثبتی حوزه ثبت ملک تربت حیدریه تصرفات مالکانه بلا معارض متقاضی خانم زهرا شیخها فرزند یعقوبعلی بشماره شناسنامه ۶۵۳ صادره از تربت حیدریه در شششدانگ یکباب ساختمان مسکونی به مساحت ۱۳۷/۳۵ متر مربع قسمتی از پلاک شماره ۳۵۶ فرعی از اراضی دیزقند پلاک ۲۳۱ اصلی دهستان اربعه واقع در خراسان رضوی بخش یک حوزه ثبت ملک تربت حیدریه خریداری مع الواسطه از مالک رسمی آقای ابوالقاسم خالقی شرق محرز گردیده است. لذا به منظور اطلاع عموم مراتب در دو نوبت به فاصله ۱۵ روز آگهی می شود در صورتی که اشخاص نسبت به صدور سند مالکیت متقاضی اعتراضی داشته باشند میتوانند از تاریخ انتشار اولین آگهی به مدت دو ماه اعتراض خود را به این اداره تسلیم و پس از اخذ رسید، ظرف مدت یک ماه از تاریخ تسلیم اعتراض دادخواست خود را به مراجع قضایی تقدیم نمایند. بدیهی است در صورت انقضای مدت مذکور و عدم وصول اعتراض طبق مقررات سند مالکیت صادر خواهد شد. م الف ۱۳۵ شناسه ۱۹۱۳۱۹۶

تاریخ انتشار نوبت اول ۱۴۰۴/۰۱/۳۱ تاریخ انتشار نوبت دوم : ۱۴۰۴/۰۲/۱۵

سید امین موسوی – رئیس ثبت اسناد و املاک

۱۱۹۷۷۱

آگهی موضوع ماده ۳ قانون و ماده ۱۳ آئین نامه قانون تعیین تکلیف وضعیت ثبتی و اراضی و ساختمانهای فاقد سند رسمی

برابر ارا شماره ۱۴۰۴۶۰۳۰۶۰۱۵۰۰۰۳۹۷، ۱۴۰۴۶۰۳۰۶۰۱۵۰۰۰۳۸۹، ۱۴۰۴۶۰۳۰۶۰۱۵۰۰۰۵۳۲، ۱۴۰۴۶۰۳۰۶۰۱۵۰۰۰۴۱۱، ۱۴۰۴۶۰۳۰۶۰۱۵۰۰۰۴۱۷، ۱۴۰۴۶۰۳۰۶۰۱۵۰۰۰۴۱۹، ۱۴۰۴۶۰۳۰۶۰۱۵۰۰۰۵۴۱، ۱۴۰۴۶۰۳۰۶۰۱۵۰۰۰۴۱۲ هیات اول موضوع قانون تعیین تکلیف وضعیت ثبتی اراضی و ساختمانهای فاقد سند رسمی مستقر در واحد ثبتی حوزه ثبت ملک تایباد تصرفات مالکانه بلا معارض متقاضی آقای علی قادری به شناسنامه شماره ۲۹۵۵ کدملی ۰۷۴۸۳۷۹۲۶۶ صادره تایباد فرزند ابراهیم در شششدانگ دو قطعه زمین مزروعی به مساحت های ۸۳۵۱۲.۴۸ و ۵۷۵۸۷.۴۹ متر مربع و خانم سهیلا فاروقی به شناسنامه شماره ۴۵۱۲ کدملی ۰۷۴۸۳۸۴۸۲۰ صادره تایباد فرزند غلام احمد در شششدانگ دو قطعه زمین مزروعی به مساحت ۸۱۴۹۳.۲۸ و ۴۱۰۳۹۴.۳۳ متر مربع و خانم پوران فاروقی به شناسنامه شماره ۴۰۵۷ کدملی ۰۷۴۸۳۸۰۲۸۰ صادره تایباد فرزند غلام محمد در شششدانگ دو قطعه زمین مزروعی به مساحت ۹۶۰۱۷.۴۳ و ۳۹۹۳۵.۱۲ متر مربع و آقای امیر ارسلان قادری به شناسنامه شماره ۰۷۴۰۱۹۹۹۰۰ کدملی ۰۷۴۰۱۹۹۹۰۰ صادره مشهد فرزند علی در شششدانگ یک قطعه زمین مزروعی به مساحت ۹۸۹۷.۴۶ متر مربع و خانم میمنت فاروقی به شناسنامه شماره ۴۲ کد ملی ۰۷۴۹۳۱۱۶۴۱ صادره تایباد فرزند غلام محمد در شششدانگ یک قطعه زمین مزروعی به مساحت ۱۳۹۴۳۲.۸۷ متر مربع پلاک شماره ۶ فرعی از ۲۲۲ اصلی واقع در خراسان رضوی بخش ۱۴ مشهد حوزه ثبت ملک تایباد و از محل قسمتی از مالکیت. گلمیر آزادیان، سهیلا فاروقی، علی عابد بهلولی، محمد بهلولی دربندی ، غلامرضا ابا اراده، احمد شیدایی، اسکندر شیدایی و اسداله آزادیان محرز گردیده است. لذا به منظور اطلاع عموم مراتب در دو نوبت به فاصله ۱۵ روز آگهی میشود در صورتی که اشخاص نسبت به صدور سند مالکیت متقاضی اعتراضی داشته باشند میتوانند از تاریخ انتشار اولین آگهی به مدت دو ماه اعتراض خود را به این اداره تسلیم و پس از اخذ رسید، ظرف مدت یک ماه از تاریخ تسلیم ،اعتراض دادخواست خود را به مراجع قضایی تقدیم نمایند. بدیهی است در صورت انقضای مدت مذکور و عدم وصول اعتراض طبق مقررات سند مالکیت صادر خواهد شد.

تاریخ انتشار نوبت اول : ۱۴۰۴/۰۱/۳۱ تاریخ انتشار نوبت دوم ۱۴۰۴/۰۲/۱۵

رسول ظاهری زاده– رئیس ثبت اسناد و املاک تایباد

۱۲۰۱۳۸

تبلیغ باید متمایز بودن محصول را نسبت به سایر رقبا در بازار نشان دهد

بازسازی موفق ٤ لکوموتیو آسیب‌دیده توسط متخصصان داخلی

در اقدامی که نماد بارز تحقق شعار سال و تکیه بر توان داخلی است، متخصصان بومی شرکت راه آهن کشش موفق شدند ٤ دستگاه لکوموتیو بازسازی‌شده را که متوقف و خارج از سرویس شده بودند، در مدت ۸ ماه احیا کرده و به چرخه حمل و نقل ریلی کشور بازگردانند. این دستاورد مهم در مرکز تعمیرات این شرکت واقع در اداره کل راه آهن هرمزگان و پایانه راه آهن سیرجان به ثمر نشست.

علیرضا نصیری برازنده، مدیرکل راه آهن هرمزگان، ضمن ابراز خرسندی از این دستاورد بزرگ، اظهار داشت: این اتفاق مهم به همت شرکت راه آهن کشش، یکی از شرکت‌های فعال بخش خصوصی، رقم خورده است و با بازسازی این ٤ دستگاه لکوموتیو، ظرفیت حمل و نقل ریلی منطقه هرمزگان به طور چشمگیری افزایش خواهد یافت.

وی افزود: هر یک از این لکوموتیوها به طور روزانه ۳۵۰ کیلومتر پیمایش داشته و قادر به جابجایی ۱۶۰۰ تن بار هستند.

نصیری برازنده همچنین به ناوگان فعال در منطقه اشاره کرد و گفت: در حال حاضر ۳۱ دستگاه لکوموتیو چینی در این منطقه در حال سیر هستند که ۲۱ دستگاه متعلق به شرکت راه آهن کشش و ۱۰ دستگاه دیگر متعلق به شرکت گهر ترابر است.

وی پیش‌بینی کرد که با اضافه شدن این ٤ لکوموتیو بازسازی‌شده، شاهد افزایش حمل و نقل، بهره‌وری ناوگان و رضایت‌مندی صاحبان کالا خواهیم بود.

علی خسروی، مدیرکل دفتر امور سرمایه‌گذاری و اقتصاد حمل و نقل راه آهن ج.ا.ا، با اشاره به اهمیت سرمایه‌گذاری در حوزه ناوگان ریلی، بیان داشت: تسهیلاتی که راه آهن در اختیار شرکت‌های بخش خصوصی قرار می‌دهد، از محل تبصره ۱۸ قانون بودجه تامین می‌شود.

وی افزود: در سال ۱۴۰۳، ۱۳ شرکت برای دریافت این تسهیلات معرفی شدند که ٦٤ درصد آن‌ها به بانک معرفی و تاکنون مبلغ ۱۰۰۰ میلیارد تومان در اختیار سرمایه‌گذاران قرار گرفته است.

خسروی در ادامه تصریح کرد: امروز شاهد بازگشت ٤ دستگاه لکوموتیو با قدرت ۵۰۰۰ اسب بخار به چرخه سیر هستیم که بازسازی آن‌ها از محل تسهیلات تبصره ۱۸ به مبلغ ۹٦ میلیارد تومان در اختیار شرکت راه آهن کشش قرار گرفته بود، انجام شده است.

وی صرفه‌جویی در مصرف سوخت را از دیگر مزایای استفاده از حمل و نقل ریلی دانست و گفت: «هر لکوموتیو که در شرکت راه آهن سیر می کند، برای هر تن بار حمل شده، ۳۵ سی سی در مصرف سوخت صرفه‌جویی می کند.

نعمان صالحی، رئیس اداره کل بررسی طرح های بانک ملی ایران، نیز در این مراسم از تخصیص مبلغ ۳ همت از محل تبصره ۱۸ در سال ۱٤۰٤ برای تعمیرات و بازسازی لکوموتیوها و واگن‌های بخش مسافری خبر داد و گفت: با این مبلغ، تجهیز و بازسازی لکوموتیوها و واگن‌ها و همچنین تجهیز سیستم ATC لکوموتیو بخش ریلی انجام خواهد گرفت.

وی با تاکید بر نقش حمایتی بانک ملی از صنایع کشور، چه در زمینه تولید و چه در زمینه خدمات، اظهار امیدواری کرد که با همکاری بانک و شرکت راه آهن، این مسیر در سال جاری نیز ادامه یافته و تامین مالی شرکت‌ها به نحو مطلوب انجام شود.

محمد متقی پور مدیرعامل شرکت راه آهن کشش گفت: این شرکت با رویکردی مبتنی بر استفاده از توان تولیدکنندگان و شرکت‌های داخلی و همچنین تخصص نیروهای بومی خود را در پیش گرفت. در همین راستا، ٤ دستگاه لکوموتیو بازسازی که پیش‌تر متوقف و خارج از سرویس شده بودند، با تلاش شبانه‌روزی متخصصان این شرکت در مرکز تعمیرات راه آهن کشش واقع در اداره کل راه آهن هرمزگان و پایانه راه آهن سیرجان، طی مدت ۸ ماه به طور کامل بازسازی و نوسازی شدند.

نشست خبری شهردار کلانشهر اراک

علیرضا محمودی شهردار اراک در اولین نشست خبری سال جدیدعنوان کرد: اهل قلم و اصحاب رسانه از پتانسیل های ارزشمند جامعه هستند که اثربخشی بسیار زیادی در فضای اجتماعی دارند، از اینرو باید از این پتانسیل و توانمندی به نحو مطلوب در راستای آگاه سازی جامعه و اطلاع رسانی دقیق و شفاف بهره جست.

در حوزه مدیریت شهری نیز تلاش های اصحاب رسانه به عنوان حلقه واسط اداره کنندگان شهر و شهروندان تلاش هایی اثر بخش خواهد بود و بی شک در این دوران اهمیت رسانه در مدیریت شهری بر هیچ کسی پوشیده نیست.

شهردار اراک با بیان اینکه اگر بزرگترین فعالیت ها و اقدامات با اطلاع رسانی به موقع همراه نباشد، قطعا نتیجه بخش نخواهد بود تصریح کرد: اقداماتی که در حوزه مدیریت شهری در حال رخ دادن است، باید با صراحت و شفافیت کامل به اطلاع شهروندان برسد که این رسالت به عهده اصحاب رسانه است. وی در همین راستا افزود: تعامل بین مدیریت شهری و اصحاب رسانه باعث افزایش آگاهی عمومی و تقویت مشارکت های مردمی خواهد شد که ثمره آن سرعت در توسعه و آبادانی شهر و ارائه خدمات کیفی به شهروندان می باشد.

محمودی عنوان کرد: اولین بار است که به صورت سازمان یافته، نشستی با اصحاب رسانه و اهل قلم در سالن فرهنگسرای شهر برگزار می شود که امیدواریم با برگزاری این نوع نشست ها موجبات هم افزایی و همکاری و تعامل دوجانبه مدیریت شهری با رسانه ها فراهم گردد.

محمودی با اشاره به اینکه شهرداری اراک دو مولفه ی بهبود مستمر وضع موجود و رشد و توسعه اصولی در مدیریت شهری و اداره شهر، در برنامه کاری خود قرار داده است، گفت: با توجه به مولفه های موجود در تلاش هستیم با اجرای پروژه های توسعه ای و عمرانی برای آبادانی شهر و ایجاد اماکن تفریحی، رفاهی همراه و همدل مردم خوب اراک باشیم.

وی در ادامه بیان کرد: شهرداری اراک می تواند در بسیاری از امور مدیریتی از پیشنهادات ارزنده شهروندان بهره ببرد که این مهم فقط با همدلی و همراهی رسانه های فعال و پویا به عنوان پل ارتباطی بین شهر و شهروندان با شفاف‌سازی و اطلاع رسانی مستمر، ممکن خواهد بود.

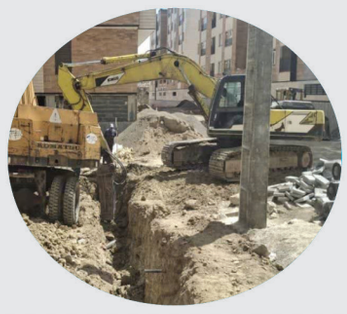

اصلاح وضع آسفالت معابرکرج نیازمند نظارت جدی ومستمر

کرج - سیروس رنجبر کهن:

شهردار کرج در اولین جلسه شورای برنامه‌ریزی شهرداری کرج در سال ۱۴۰۴ گفت : برای بهبود وضعیت آسفالت معابر شهری، نیاز به همکاری و هماهنگی همه بخش های شهرداری است و در این خصوص باید نظارت جدی صورت گیرد.

مهرداد کیانی با اشاره به وضع معابر شهری کرج بویژه در حوزه آسفالت گفت: این‌که مطالبه اصلی مردم و شهروندان کرجی بهبود وضع آسفالت معابر شهری‌ست باید برای ما جای تاسف داشته باشد، چون با وجود تمام تلاش‌های صورت گرفته و برغم اینکه حتی از نظر آماری کمیت کار بیشتر شده، شاهد کیفیت لازم و رضایت‌بخش نیستیم.

کیانی افزود: با توجه به آمارهای ارائه شده ما در مقایسه با گذشته آسفالت بیشتری تولید کرده‌ایم، اما در بحث توزیع و نحوه اجرا و نظارت مشکلاتی داریم که به خاطر همین نتوانستیم کار را به شکلی عملی کنیم که رضایت‌مندی شهروندان را فراهم کنیم.

شهردار کرج تاکید کرد: باید در کنار بحث آموزش نیروهای شهرداری، بحث نظارتی جدی روی پیمانکاران داشته باشیم، چراکه باید از بیت المال صیانت کنیم. به همین دلیل قصور و کم‌کاری در حق مردم در زمینه آسفالت را باید با شدت و قاطعیت مورد بازخواست قرار داد و برخورد کرد.

وی ادامه داد: معابر شهری به نوعی ویترین شهر است و مردم به صورت روزمره آن را می بینند و از آن استفاده می کنند. در نتیجه آسفالت مناسب معابر اهمیت دو چندانی دارد. خود مدیران مناطق به صورت میدانی و جهادی در سطح شهر گشت بزنند، موارد را احصا کنند بر روی کار پیمانکاران نظارت داشته باشند. در این صورت است که می‌توان انتظار داشته باشیم مشکلات کمتر شود.

شهردار کرج تصریح کرد: برای بهبود روند اجرای کار این اختیار و وظیفه را به مدیران مناطق گرفته تا پیمانکار اگر کم‌کاری از معاونت عمران مناطق گرفته تا پیمانکار اگر کم‌کاری و اهمال کاری در این زمینه داشت، سریعا برخورد قاطع صورت بگیرد. کنار گذاشته شوند، به کمیته انضباطی معرفی شوند و یا حتی اگر موضوع حادتر بود، ترک فعل صورت گرفته به مراجع قضایی ارجاع شود.

وی گفت: باید امسال با توجه به وضعیت تورم و مشکلات مختلف اقتصادی که وجود دارد جدی‌تر عمل کنیم تا با همین داشته‌ها دست‌کم معابر بهتر با آسفالت مناسب‌تری به مردم کرج ارائه دهیم.

در این جلسه که با حضور معاونین، روسای مناطق و سازمان‌ها برگزار شد، ابتدا گزارش وضعیت تولید و توزیع آسفالت در سال گذشته توسط سازمان عمران شهرداری کرج ارائه شد. سپس معاونت فنی و عمرانی گزارشی از وضعیت معابر اصلی و فرعی شهر در مناطق دهگانه را ارائه داد و همچنین روسای مناطق مختلف برخی موارد را مطرح کردند.

پیشرفت ۹۰ درصدی اجرای شبکه جمع‌آوری فاضلاب در پروژه نهضت ملی مسکن شهرک بهشتی

مدیرعامل شرکت آب و فاضلاب استان همدان از پیشرفت ۹۰ درصدی اجرای شبکه جمع‌آوری فاضلاب در پروژه طرح نهضت ملی مسکن شهرک بهشتی همدان خبر داد.

به گزارش روابط عمومی شرکت آب و فاضلاب استان همدان؛ فرهاد بختیاری‌فر با اعلام این خبر، اظهار کرد: قرارداد اجرای شبکه جمع‌آوری فاضلاب طرح نهضت ملی مسکن ۶۹۰ واحدی شهرک بهشتی همدان در تاریخ ۷ بهمن‌ماه ۱۴۰۳ ابلاغ و عملیات اجرای آن، آغاز شده است.

بختیاری‌فر با بیان اینکه سه کیلومتر شبکه جمع‌آوری فاضلاب در این پروژه اجرا می‌شود، تصریح کرد: با اجرای شبکه اصلی و فرعی این پروژه، فاضلاب پروژه مسکن ملی شهرک بهشتی، جمع‌آوری می‌شود.

وی با اشار به پیشرفت ۹۰ درصدی این پروژه، مطرح کرد: برای اجرای شبکه جمع‌آوری فاضلاب طرح نهضت ملی مسکن شهرک بهشتی همدان، شش ماه زمان در نظر گرفته شده بود اما علیرغم اینکه زمین اجرای پروژه به صورت کامل سنگی است، کار با سرعت انجام شده و حدود ۹۰ درصد پیشرفت فیزیکی دارد.

مدیرعامل شرکت آب و فاضلاب استان همدان ادامه داد: بیش از ۱۲ میلیارد تومان برای اجرای این پروژه، اعتبار در نظر گرفته شده است.

بختیاری‌فر در پایان خاطرنشان کرد: بر اساس پیشرفت فیزیکی پروژه، پیش‌بینی می‌شود که اجرای شبکه جمع‌آوری فاضلاب طرح نهضت ملی مسکن شهرک بهشتی همدان تا پایان اردیبهشت‌